

**1.Codifica edificio**

Scheda: 120 ID edificio: 010502800

**2. Ubicazione**

indirizzo:  
via/Piazza: **GARIBALDI** n°: **67**

*COSTRUZIONE ORIGINARIA*

**3. Analisi storica**

- 3.1 Preottocentesca
- 3.2 Ottocentesca
- 3.3 Inizio novecento
- 3.4 Metà novecento

**4. Utilizzazione originaria**

- 4.1 Residenza
- 4.2 Residenza rurale
- 4.3 Uso pubblico
- 4.4 Culto
- 4.5 Annesso rurale
- 4.6 Commercio
- 4.7 Industria

*ANALISI FUNZIONALE E FISICO STRUTTURALE ATTUALE*

**5. Trasformazioni**

- 5.1 Originario ristrutturato
- 5.2 Parte nuova ricostruita sulla perim. originaria
- 5.3 Parte nuova ricostruita in aderenza
- 5.4 Sopraelevazione
- 5.5 Modifiche forometriche
- 5.6 Edific. rurale non più funz. al fondo

**6. Utilizzazione**

	Pt	1p	2p	ap
6.1 Residenza	<input checked="" type="checkbox"/>	<input checked="" type="checkbox"/>	<input checked="" type="checkbox"/>	<input type="checkbox"/>
6.2 Residenza rurale	<input type="checkbox"/>	<input type="checkbox"/>	<input type="checkbox"/>	<input type="checkbox"/>
6.3 Commercio	<input type="checkbox"/>	<input type="checkbox"/>	<input type="checkbox"/>	<input type="checkbox"/>
6.4 Artigianato	<input type="checkbox"/>	<input type="checkbox"/>	<input type="checkbox"/>	<input type="checkbox"/>
6.5 Uso pubblico	<input type="checkbox"/>	<input type="checkbox"/>	<input type="checkbox"/>	<input type="checkbox"/>
6.6 Culto	<input type="checkbox"/>	<input type="checkbox"/>	<input type="checkbox"/>	<input type="checkbox"/>
6.7 Annesso rurale	<input type="checkbox"/>	<input type="checkbox"/>	<input type="checkbox"/>	<input type="checkbox"/>
6.8 Industria	<input type="checkbox"/>	<input type="checkbox"/>	<input type="checkbox"/>	<input type="checkbox"/>
6.9 Uffici e servizi privati	<input type="checkbox"/>	<input type="checkbox"/>	<input type="checkbox"/>	<input type="checkbox"/>
6.10 Inutilizzato	<input type="checkbox"/>	<input type="checkbox"/>	<input type="checkbox"/>	<input type="checkbox"/>

**7. Superfazioni edilizie**

	manufatto autonomo	in contatto al P.T.	in contatto altri piani	sopraelevato	altre superfazioni
Residenza	<input type="checkbox"/>	<input type="checkbox"/>	<input type="checkbox"/>	<input type="checkbox"/>	<input type="checkbox"/>
Garage	<input type="checkbox"/>	<input type="checkbox"/>	<input type="checkbox"/>	<input type="checkbox"/>	<input type="checkbox"/>
Magazzino	<input type="checkbox"/>	<input type="checkbox"/>	<input type="checkbox"/>	<input type="checkbox"/>	<input type="checkbox"/>
Serv. igienico	<input type="checkbox"/>	<input type="checkbox"/>	<input type="checkbox"/>	<input type="checkbox"/>	<input type="checkbox"/>
Tettoia	<input type="checkbox"/>	<input type="checkbox"/>	<input type="checkbox"/>	<input type="checkbox"/>	<input type="checkbox"/>
Altro	<input type="checkbox"/>	<input type="checkbox"/>	<input type="checkbox"/>	<input type="checkbox"/>	<input type="checkbox"/>

**8. Rustico**

si  no

- 8.1 Residenza
- 8.2 Stalla
- 8.3 Magazzino rurale
- 8.4 Garage
- 8.5 Connesso al secondario
- 8.6 Connesso al terziario
- 8.7 Magazzino
- 8.8 Altro

**9. Qualità storico ambientali**

- 9.1 Edificio di valore architettonico
- 9.2 Edificio di storico tipologico
- 9.3 Edificio di valore ambientale

**10. Dimensioni**

- Numero piani: n° 3 - Altezza: ml 8

**11. Tipologia costruzione:**

- 11.1 Rurale con rustico incorporato
- 11.2 Rurale con rustico giustapposto
- 11.3 Rurale con rustico separato
- 11.4 Rurale a corte
- 11.5 Rurale e bracciantile
- 11.6 Tettoia
- 11.7 Villa
- 11.8 Barchessa
- 11.9 Rurale a cortina
- 11.10 Religioso
- 11.11 Palazzo
- 11.12 Centro aziendale
- 11.13 In linea
- 11.14 Edificio atipico
- 11.15 Idrovora
- 11.16 Industria
- 11.17 Uni/Bifamiliare
- 11.18 Capannone
- 11.19 Altro

**12. Abaco edifici rurali**

12.1 modulli:

**13. Annessi**

in aderenza: N° dest. d'uso:  
in vicinanza: N° dest. d'uso:

**14. Contesto ambientale:**

centro storico

**15. Area di pertinenza:**

- 15.1 Corte
- 15.2 Giardino
- 15.3 Aia
- 15.4 Orto
- 15.5 Vigneto
- 15.6 Alberi d'alto fusto
- 15.7 Recinzione
- 15.8 Pavimentazione
- 15.9 Accesso carraio
- 15.10 Accesso pedonale
- 15.11 Siepe
- 15.12 Fossato
- 15.13 Strada bianca d'accesso

**16. Materiali costruttivi:**

**16.1 strutture verticali:**

	buone	discrete	scadenti
16.1.1 laterizio	<input checked="" type="checkbox"/>	<input type="checkbox"/>	<input type="checkbox"/>
16.1.2 cemento armato	<input type="checkbox"/>	<input type="checkbox"/>	<input type="checkbox"/>
16.1.3 pietra	<input type="checkbox"/>	<input type="checkbox"/>	<input type="checkbox"/>
16.1.4 legno	<input type="checkbox"/>	<input type="checkbox"/>	<input type="checkbox"/>

**16.2 strutture orizzontali:**

16.2.1 latero cemento	<input type="checkbox"/>	<input type="checkbox"/>	<input type="checkbox"/>
16.2.2 cemento armato	<input type="checkbox"/>	<input type="checkbox"/>	<input type="checkbox"/>
16.2.3 ferro	<input type="checkbox"/>	<input type="checkbox"/>	<input type="checkbox"/>
16.2.4 legno	<input checked="" type="checkbox"/>	<input type="checkbox"/>	<input type="checkbox"/>

**16.3 struttura tetto:**

16.3.1 latero cemento	<input type="checkbox"/>	<input type="checkbox"/>	<input type="checkbox"/>
16.3.2 cemento armato	<input type="checkbox"/>	<input type="checkbox"/>	<input type="checkbox"/>
16.3.3 ferro	<input type="checkbox"/>	<input type="checkbox"/>	<input type="checkbox"/>
16.3.4 legno	<input checked="" type="checkbox"/>	<input type="checkbox"/>	<input type="checkbox"/>

**16.4 manto di copertura:**

16.4.1 coppi	<input checked="" type="checkbox"/>	<input type="checkbox"/>	<input type="checkbox"/>
16.4.2 tegole	<input type="checkbox"/>	<input type="checkbox"/>	<input type="checkbox"/>
16.4.3 lamiera	<input type="checkbox"/>	<input type="checkbox"/>	<input type="checkbox"/>
16.4.4 eternit	<input type="checkbox"/>	<input type="checkbox"/>	<input type="checkbox"/>

**16.5 intonaci:**

16.5.1 mattoni faccia a vista	<input type="checkbox"/>	<input type="checkbox"/>	<input type="checkbox"/>
16.5.2 intonaco	<input checked="" type="checkbox"/>	<input type="checkbox"/>	<input type="checkbox"/>

**CARATTERI FORMALI**

**17. aperture**

- 17.1 rettangolari
- 17.2 arch. curvilineo
- 17.3 circolari e/o ellittiche
- 17.4 altro

**18. porticato**

- 18.1 con corpo nel fabbricato
- 18.2 aggettante

**19. archi di portico**

- 19.1 a tutto sesto
- 19.2 a sesto ribassato
- 19.3 a portale
- 19.4 presenza di mensole
- 19.5 presenza di cornici

**20. decorazioni**

- 20.1 fasce marcadavanzale
- 20.2 fasce marcapiano
- 20.3 ringhiere in ferro battuto
- 20.4 cornici in pietra
- 20.5 affreschi
- 20.6 bugnato

**21. cornicioni**

- 21.1 a volta
- 21.2 a dente di sega
- 21.3 a squadro

**22. camino**

- 22.1 interno alla copertura
- 22.2 esterno alla copertura
- 22.3 pensile
- 22.4 sporto sul lato corto
- 22.5 sporto sul lato lungo

**23. comignoli**

- 23.1 semplice
- 23.2 a torretta
- 23.3 a tenaglia
- 23.4 a falde

**24. pavimentazione esterna**

- 24.1 cemento
- 24.2 terra battuta
- 24.3 selciato
- 24.4 laterizio
- 24.5 altro

**25. serramenti**

- 25.1 balcone ad ante
- 25.2 serrande
- 25.3 avvolgibili

**26. tetto**

- 26.1 a falda unica
- 26.2 a capanna
- 26.3 a padiglione
- 26.4 a tre falde

**27. vincoli**

- 27.1 D.Lgs n° 490/99
- 27.2 legge reg. 24/85
- 27.3 legge 431/85
- 27.4 rispetto stradale
- 27.5 altri

**28. tende**

- 28.1 fissa
- 28.2 mobile

**29. insegne**

- 29.1 a tabella
- 29.2 a bandiera
- 29.3 illuminazione propria
- 29.4 illuminata

**30. altri elementi di facciata**

- 30.1 cavi enel/telecom
- 30.2 mensola in ferro
- 30.3 segnali stradali
- 30.4 quadri elettrici

**31. portici centro storico**

- 31.1 pavimento originale in pietra
- 31.2 altre pavimentazioni
- 31.3 presenza vetrina originale

**NOTE:**

- 
- 
- 

**INDICAZIONI PROGETTUALI**

ID edificio: 010502800

Grado di protezione: A2

**Prospetti:**

- 
- 
- 
- 
- 
- 
- 

**Altri elementi di facciata:**

1-Tende all'interno del portico. 2-Insegne nel sottoportico.

**Indicazioni progettuali specifiche:**

1-Conservazione e recupero della pavimentazione originaria in trachite.

Rilievo Fotografico:



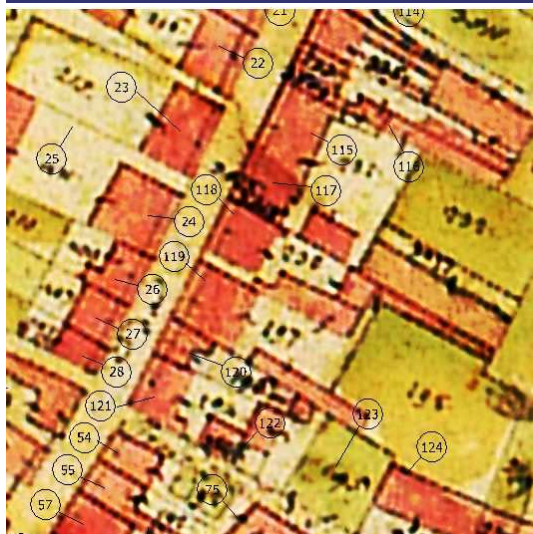

Catasto Austriaco



scala 1:2000 C.T.R.



scala 1:2000 PRG



scala 1:2000 Sottoportico

Tracciato regolatore:



Tracciato regolatore:

Scala 1:200

**1.Codifica edificio**

Scheda: 121 ID edificio: 010502700

**2. Ubicazione**

indirizzo:  
via/Piazza: **GARIBALDI** n°: **73**

*COSTRUZIONE ORIGINARIA*

**3. Analisi storica**

- 3.1 Preottocentesca
- 3.2 Ottocentesca
- 3.3 Inizio novecento
- 3.4 Metà novecento

**4. Utilizzazione originaria**

- 4.1 Residenza
- 4.2 Residenza rurale
- 4.3 Uso pubblico
- 4.4 Culto
- 4.5 Annesso rurale
- 4.6 Commercio
- 4.7 Industria

*ANALISI FUNZIONALE E FISICO STRUTTURALE ATTUALE*

**5. Trasformazioni**

- 5.1 Originario ristrutturato
- 5.2 Parte nuova ricostruita sulla perim. originaria
- 5.3 Parte nuova ricostruita in aderenza
- 5.4 Sopraelevazione
- 5.5 Modifiche forometriche
- 5.6 Edific. rurale non più funz. al fondo

**6. Utilizzazione**

- |                              | Pt                                  | 1p                                  | 2p                                  | ap                       |
|------------------------------|-------------------------------------|-------------------------------------|-------------------------------------|--------------------------|
| 6.1 Residenza                | <input type="checkbox"/>            | <input checked="" type="checkbox"/> | <input checked="" type="checkbox"/> | <input type="checkbox"/> |
| 6.2 Residenza rurale         | <input type="checkbox"/>            | <input type="checkbox"/>            | <input type="checkbox"/>            | <input type="checkbox"/> |
| 6.3 Commercio                | <input checked="" type="checkbox"/> | <input type="checkbox"/>            | <input type="checkbox"/>            | <input type="checkbox"/> |
| 6.4 Artigianato              | <input type="checkbox"/>            | <input type="checkbox"/>            | <input type="checkbox"/>            | <input type="checkbox"/> |
| 6.5 Uso pubblico             | <input type="checkbox"/>            | <input type="checkbox"/>            | <input type="checkbox"/>            | <input type="checkbox"/> |
| 6.6 Culto                    | <input type="checkbox"/>            | <input type="checkbox"/>            | <input type="checkbox"/>            | <input type="checkbox"/> |
| 6.7 Annesso rurale           | <input type="checkbox"/>            | <input type="checkbox"/>            | <input type="checkbox"/>            | <input type="checkbox"/> |
| 6.8 Industria                | <input type="checkbox"/>            | <input type="checkbox"/>            | <input type="checkbox"/>            | <input type="checkbox"/> |
| 6.9 Uffici e servizi privati | <input type="checkbox"/>            | <input type="checkbox"/>            | <input type="checkbox"/>            | <input type="checkbox"/> |
| 6.10 Inutilizzato            | <input type="checkbox"/>            | <input type="checkbox"/>            | <input type="checkbox"/>            | <input type="checkbox"/> |

**7. Superfazioni edilizie**

	manufatto autonomo	in contatto al P.T.	in contatto altri piani	sopraelevato	altre superfazioni
Residenza	<input type="checkbox"/>	<input type="checkbox"/>	<input type="checkbox"/>	<input type="checkbox"/>	<input type="checkbox"/>
Garage	<input type="checkbox"/>	<input checked="" type="checkbox"/>	<input type="checkbox"/>	<input type="checkbox"/>	<input type="checkbox"/>
Magazzino	<input type="checkbox"/>	<input type="checkbox"/>	<input type="checkbox"/>	<input type="checkbox"/>	<input type="checkbox"/>
Serv. igienico	<input type="checkbox"/>	<input type="checkbox"/>	<input type="checkbox"/>	<input type="checkbox"/>	<input type="checkbox"/>
Tettoia	<input type="checkbox"/>	<input type="checkbox"/>	<input type="checkbox"/>	<input type="checkbox"/>	<input type="checkbox"/>
Altro	<input type="checkbox"/>	<input type="checkbox"/>	<input type="checkbox"/>	<input type="checkbox"/>	<input type="checkbox"/>

**8. Rustico**

si  no

- 8.1 Residenza
- 8.2 Stalla
- 8.3 Magazzino rurale
- 8.4 Garage
- 8.5 Connesso al secondario
- 8.6 Connesso al terziario
- 8.7 Magazzino
- 8.8 Altro

**9. Qualità storico ambientali**

- 9.1 Edificio di valore architettonico
- 9.2 Edificio di storico tipologico
- 9.3 Edificio di valore ambientale

**10. Dimensioni**

- Numero piani: n° 3 - Altezza: ml 9

**11. Tipologia costruzione:**

- 11.1 Rurale con rustico incorporato
- 11.2 Rurale con rustico giustapposto
- 11.3 Rurale con rustico separato
- 11.4 Rurale a corte
- 11.5 Rurale e bracciantile
- 11.6 Tettoia
- 11.7 Villa
- 11.8 Barchessa
- 11.9 Rurale a cortina
- 11.10 Religioso
- 11.11 Palazzo
- 11.12 Centro aziendale
- 11.13 In linea
- 11.14 Edificio atipico
- 11.15 Idrovora
- 11.16 Industria
- 11.17 Uni/Bifamiliare
- 11.18 Capannone
- 11.19 Altro

**12. Abaco edifici rurali**

12.1 modulli:

**13. Annessi**

in aderenza: N° dest. d'uso:  
in vicinanza: N° dest. d'uso:

**14. Contesto ambientale:**

centro storico

**15. Area di pertinenza:**

- 15.1 Corte
- 15.2 Giardino
- 15.3 Aia
- 15.4 Orto
- 15.5 Vigneto
- 15.6 Alberi d'alto fusto
- 15.7 Recinzione
- 15.8 Pavimentazione
- 15.9 Accesso carraio
- 15.10 Accesso pedonale
- 15.11 Siepe
- 15.12 Fossato
- 15.13 Strada bianca d'accesso

**16. Materiali costruttivi:**

**16.1 strutture verticali:**

buone discrete scadenti

- 16.1.1 laterizio
- 16.1.2 cemento armato
- 16.1.3 pietra
- 16.1.4 legno

**16.2 strutture orizzontali:**

- 16.2.1 latero cemento
- 16.2.2 cemento armato
- 16.2.3 ferro
- 16.2.4 legno

**16.3 struttura tetto:**

- 16.3.1 latero cemento
- 16.3.2 cemento armato
- 16.3.3 ferro
- 16.3.4 legno

**16.4 manto di copertura:**

- 16.4.1 coppi
- 16.4.2 tegole
- 16.4.3 lamiera
- 16.4.4 eternit

**16.5 intonaci:**

- 16.5.1 mattoni faccia a vista
- 16.5.2 intonaco



**CARATTERI FORMALI**

**17. aperture**

- 17.1 rettangolari
- 17.2 arch. curvilineo
- 17.3 circolari e/o ellittiche
- 17.4 altro

**18. porticato**

- 18.1 con corpo nel fabbricato
- 18.2 aggettante

**19. archi di portico**

- 19.1 a tutto sesto
- 19.2 a sesto ribassato
- 19.3 a portale
- 19.4 presenza di mensole
- 19.5 presenza di cornici

**20. decorazioni**

- 20.1 fasce marcadavanzale
- 20.2 fasce marcapiano
- 20.3 ringhiere in ferro battuto
- 20.4 cornici in pietra
- 20.5 affreschi
- 20.6 bugnato

**21. cornicioni**

- 21.1 a volta
- 21.2 a dente di sega
- 21.3 a squadro

**22. camino**

- 22.1 interno alla copertura
- 22.2 esterno alla copertura
- 22.3 pensile
- 22.4 sporto sul lato corto
- 22.5 sporto sul lato lungo

**23. comignoli**

- 23.1 semplice
- 23.2 a torretta
- 23.3 a tenaglia
- 23.4 a falde

**24. pavimentazione esterna**

- 24.1 cemento
- 24.2 terra battuta
- 24.3 selciato
- 24.4 laterizio
- 24.5 altro

**25. serramenti**

- 25.1 balcone ad ante
- 25.2 serrande
- 25.3 avvolgibili

**26. tetto**

- 26.1 a falda unica
- 26.2 a capanna
- 26.3 a padiglione
- 26.4 a tre falde

**27. vincoli**

- 27.1 D.Lgs n° 490/99
- 27.2 legge reg. 24/85
- 27.3 legge 431/85
- 27.4 rispetto stradale
- 27.5 altri

**28. tende**

- 28.1 fissa
- 28.2 mobile

**29. insegne**

- 29.1 a tabella
- 29.2 a bandiera
- 29.3 illuminazione propria
- 29.4 illuminata

**30. altri elementi di facciata**

- 30.1 cavi enel/telecom
- 30.2 mensola in ferro
- 30.3 segnali stradali
- 30.4 quadri elettrici

**31. portici centro storico**

- 31.1 pavimento originale in pietra
- 31.2 altre pavimentazioni
- 31.3 presenza vetrina originale

**NOTE:**

- 
- 
- 

**INDICAZIONI PROGETTUALI**

ID edificio: 010502700

Grado di protezione: A1

**Prospetti:**

- 
- 
- 
- 
- 
- 
- 
- 
- 
- 
- 
- 

**Altri elementi di facciata:**

1-Tende all'interno del portico. 2-Insegne nel sottoportico.

**Indicazioni progettuali specifiche:**

1-Conservazione e recupero della pavimentazione originaria in trachite.

Rilievo Fotografico:



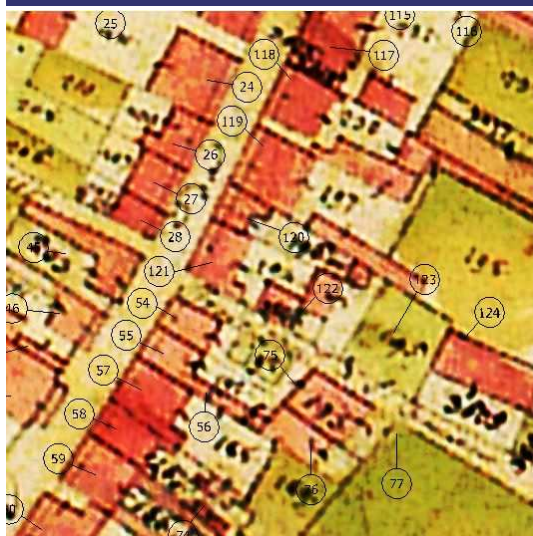

Catasto Austriaco

scala 1:2000 C.T.R.

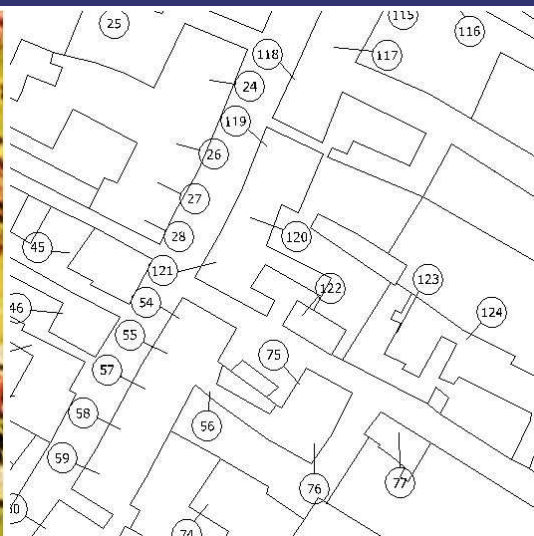

scala 1:2000 PRG



scala 1:2000 Sottoportico



Tracciato regolatore:



Tracciato regolatore:

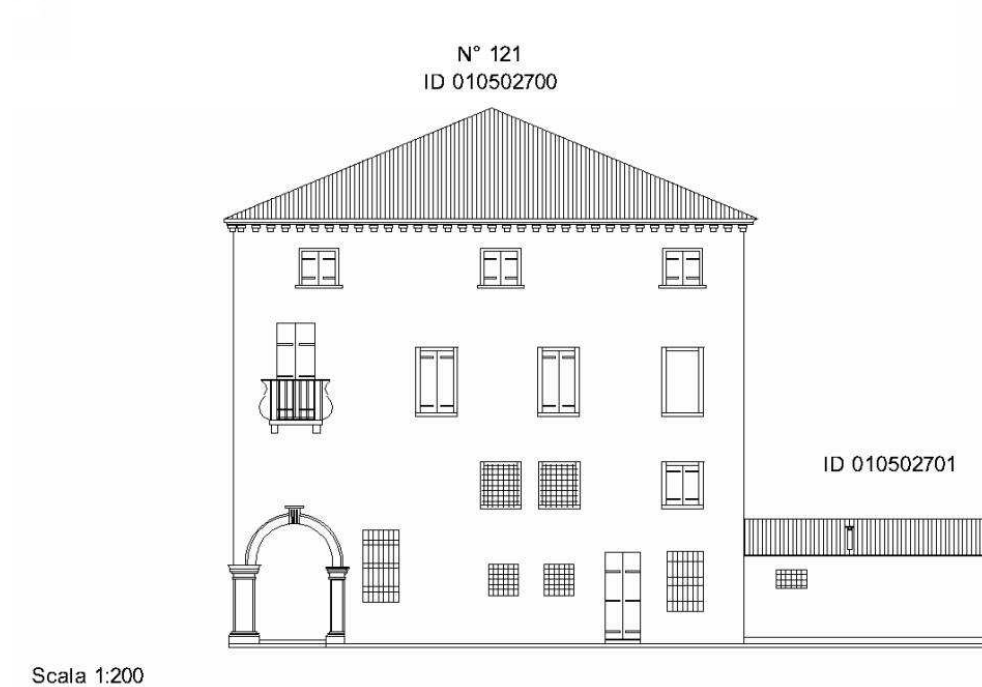

**1.Codifica edificio**

Scheda: 122 ID edificio: 010502600

**2. Ubicazione**

indirizzo:  
via/Piazza: ANSEDISIO n°: 5-7

*COSTRUZIONE ORIGINARIA*

**3. Analisi storica**

- 3.1 Preottocentesca
- 3.2 Ottocentesca
- 3.3 Inizio novecento
- 3.4 Metà novecento

**4. Utilizzazione originaria**

- 4.1 Residenza
- 4.2 Residenza rurale
- 4.3 Uso pubblico
- 4.4 Culto
- 4.5 Annesso rurale
- 4.6 Commercio
- 4.7 Industria

*ANALISI FUNZIONALE E FISICO STRUTTURALE ATTUALE*

**5. Trasformazioni**

- 5.1 Originario ristrutturato
- 5.2 Parte nuova ricostruita sulla perim. originaria
- 5.3 Parte nuova ricostruita in aderenza
- 5.4 Sopraelevazione
- 5.5 Modifiche forometriche
- 5.6 Edific. rurale non più funz. al fondo

**6. Utilizzazione**

	Pt	1p	2p	ap
6.1 Residenza	<input checked="" type="checkbox"/>	<input checked="" type="checkbox"/>	<input type="checkbox"/>	<input type="checkbox"/>
6.2 Residenza rurale	<input type="checkbox"/>	<input type="checkbox"/>	<input type="checkbox"/>	<input type="checkbox"/>
6.3 Commercio	<input type="checkbox"/>	<input type="checkbox"/>	<input type="checkbox"/>	<input type="checkbox"/>
6.4 Artigianato	<input type="checkbox"/>	<input type="checkbox"/>	<input type="checkbox"/>	<input type="checkbox"/>
6.5 Uso pubblico	<input type="checkbox"/>	<input type="checkbox"/>	<input type="checkbox"/>	<input type="checkbox"/>
6.6 Culto	<input type="checkbox"/>	<input type="checkbox"/>	<input type="checkbox"/>	<input type="checkbox"/>
6.7 Annesso rurale	<input type="checkbox"/>	<input type="checkbox"/>	<input type="checkbox"/>	<input type="checkbox"/>
6.8 Industria	<input type="checkbox"/>	<input type="checkbox"/>	<input type="checkbox"/>	<input type="checkbox"/>
6.9 Uffici e servizi privati	<input type="checkbox"/>	<input type="checkbox"/>	<input type="checkbox"/>	<input type="checkbox"/>
6.10 Inutilizzato	<input type="checkbox"/>	<input type="checkbox"/>	<input type="checkbox"/>	<input type="checkbox"/>

**7. Superfazioni edilizie**

	manufatto autonomo	in contatto al P.T.	in contatto altri piani	sopraelevato	altre superfazioni
Residenza	<input type="checkbox"/>	<input type="checkbox"/>	<input type="checkbox"/>	<input type="checkbox"/>	<input type="checkbox"/>
Garage	<input checked="" type="checkbox"/>	<input type="checkbox"/>	<input type="checkbox"/>	<input type="checkbox"/>	<input type="checkbox"/>
Magazzino	<input type="checkbox"/>	<input type="checkbox"/>	<input type="checkbox"/>	<input type="checkbox"/>	<input type="checkbox"/>
Serv. igienico	<input type="checkbox"/>	<input type="checkbox"/>	<input type="checkbox"/>	<input type="checkbox"/>	<input type="checkbox"/>
Tettoia	<input type="checkbox"/>	<input type="checkbox"/>	<input type="checkbox"/>	<input type="checkbox"/>	<input type="checkbox"/>
Altro	<input type="checkbox"/>	<input type="checkbox"/>	<input type="checkbox"/>	<input type="checkbox"/>	<input type="checkbox"/>

**8. Rustico**

si  no

- 8.1 Residenza
- 8.2 Stalla
- 8.3 Magazzino rurale
- 8.4 Garage
- 8.5 Connesso al secondario
- 8.6 Connesso al terziario
- 8.7 Magazzino
- 8.8 Altro

**9. Qualità storico ambientali**

- 9.1 Edificio di valore architettonico
- 9.2 Edificio di storico tipologico
- 9.3 Edificio di valore ambientale

**10. Dimensioni**

- Numero piani: n° 2 - Altezza: ml 6

**11. Tipologia costruzione:**

- 11.1 Rurale con rustico incorporato
- 11.2 Rurale con rustico giustapposto
- 11.3 Rurale con rustico separato
- 11.4 Rurale a corte
- 11.5 Rurale e bracciantile
- 11.6 Tettoia
- 11.7 Villa
- 11.8 Barchessa
- 11.9 Rurale a cortina
- 11.10 Religioso
- 11.11 Palazzo
- 11.12 Centro aziendale
- 11.13 In linea
- 11.14 Edificio atipico
- 11.15 Idrovora
- 11.16 Industria
- 11.17 Uni/Bifamiliare
- 11.18 Capannone
- 11.19 Altro

**12. Abaco edifici rurali**

12.1 modulli:

**13. Annessi**

in aderenza: N° dest. d'uso:  
in vicinanza: N° dest. d'uso:

**14. Contesto ambientale:**

centro storico

**15. Area di pertinenza:**

- 15.1 Corte
- 15.2 Giardino
- 15.3 Aia
- 15.4 Orto
- 15.5 Vigneto
- 15.6 Alberi d'alto fusto
- 15.7 Recinzione
- 15.8 Pavimentazione
- 15.9 Accesso carraio
- 15.10 Accesso pedonale
- 15.11 Siepe
- 15.12 Fossato
- 15.13 Strada bianca d'accesso

**16. Materiali costruttivi:**

**16.1 strutture verticali:**

buone discrete scadenti

- 16.1.1 laterizio
- 16.1.2 cemento armato
- 16.1.3 pietra
- 16.1.4 legno

**16.2 strutture orizzontali:**

- 16.2.1 latero cemento
- 16.2.2 cemento armato
- 16.2.3 ferro
- 16.2.4 legno

**16.3 struttura tetto:**

- 16.3.1 latero cemento
- 16.3.2 cemento armato
- 16.3.3 ferro
- 16.3.4 legno

**16.4 manto di copertura:**

- 16.4.1 coppi
- 16.4.2 tegole
- 16.4.3 lamiera
- 16.4.4 eternit

**16.5 intonaci:**

- 16.5.1 mattoni faccia a vista
- 16.5.2 intonaco

## CARATTERI FORMALI

## 17. aperture

- 17.1 rettangolari
- 17.2 arch. curvilineo
- 17.3 circolari e/o ellittiche
- 17.4 altro

## 18. porticato

- 18.1 con corpo nel fabbricato
- 18.2 aggettante

## 19. archi di portico

- 19.1 a tutto sesto
- 19.2 a sesto ribassato
- 19.3 a portale
- 19.4 presenza di mensole
- 19.5 presenza di cornici

## 20. decorazioni

- 20.1 fasce marcadavanzale
- 20.2 fasce marcapiano
- 20.3 ringhiere in ferro battuto
- 20.4 cornici in pietra
- 20.5 affreschi
- 20.6 bugnato

## 21. cornicioni

- 21.1 a volta
- 21.2 a dente di sega
- 21.3 a squadro

## 22. camino

- 22.1 interno alla copertura
- 22.2 esterno alla copertura
- 22.3 pensile
- 22.4 sporto sul lato corto
- 22.5 sporto sul lato lungo

## 23. comignoli

- 23.1 semplice
- 23.2 a torretta
- 23.3 a tenaglia
- 23.4 a falde

## 24. pavimentazione esterna

- 24.1 cemento
- 24.2 terra battuta
- 24.3 selciato
- 24.4 laterizio
- 24.5 altro

## 25. serramenti

- 25.1 balcone ad ante
- 25.2 serrande
- 25.3 avvolgibili

## 26. tetto

- 26.1 a falda unica
- 26.2 a capanna
- 26.3 a padiglione
- 26.4 a tre falde

## 27. vincoli

- 27.1 D.Lgs n° 490/99
- 27.2 legge reg. 24/85
- 27.3 legge 431/85
- 27.4 rispetto stradale
- 27.5 altri

## 28. tende

- 28.1 fissa
- 28.2 mobile

## 29. insegne

- 29.1 a tabella
- 29.2 a bandiera
- 29.3 illuminazione propria
- 29.4 illuminata

## 30. altri elementi di facciata

- 30.1 cavi enel/telecom
- 30.2 mensola in ferro
- 30.3 segnali stradali
- 30.4 quadri elettrici

## 31. portici centro storico

- 31.1 pavimento originale in pietra
- 31.2 altre pavimentazioni
- 31.3 presenza vetrina originale

## NOTE:

- 
- 
- 

## INDICAZIONI PROGETTUALI

ID edificio: 010502600

Grado di protezione: A3

## Prospetti:

1-Ricomposizione forometrica della facciata.

Altri elementi di facciata:

Indicazioni progettuali specifiche:

Rilievo Fotografico:





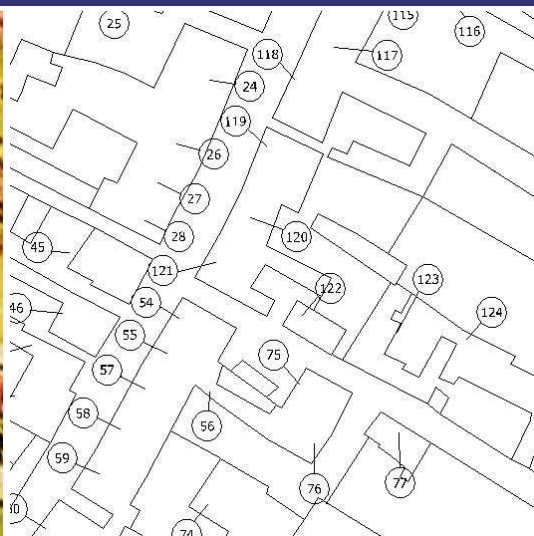
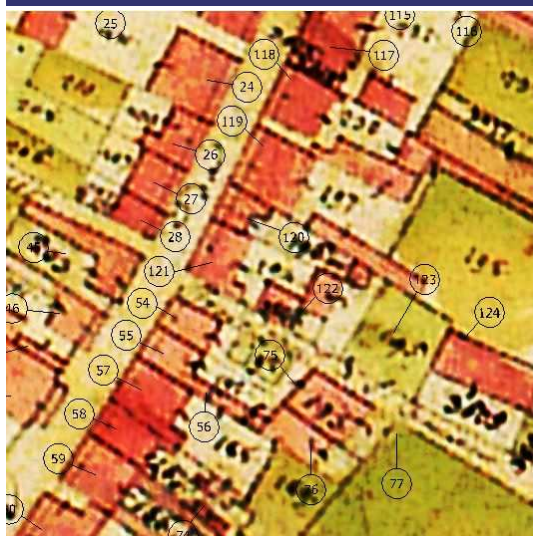

Catasto Austriaco

scala 1:2000 C.T.R.

scala 1:2000 PRG

scala 1:2000 Sottoportico

Tracciato regolatore:

Tracciato regolatore:

N° 122  
ID 010502600

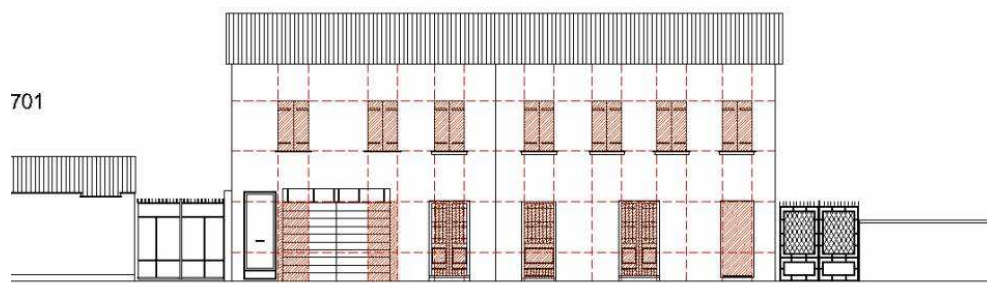

Scala 1:200

**1.Codifica edificio**

Scheda: 123 ID edificio: 010502500

**2. Ubicazione**

indirizzo:  
via/Piazza: ANSEDISIO n°: 11

*COSTRUZIONE ORIGINARIA*

**3. Analisi storica**

- 3.1 Preottocentesca
- 3.2 Ottocentesca
- 3.3 Inizio novecento
- 3.4 Metà novecento

**4. Utilizzazione originaria**

- 4.1 Residenza
- 4.2 Residenza rurale
- 4.3 Uso pubblico
- 4.4 Culto
- 4.5 Annesso rurale
- 4.6 Commercio
- 4.7 Industria

*ANALISI FUNZIONALE E FISICO STRUTTURALE ATTUALE*

**5. Trasformazioni**

- 5.1 Originario ristrutturato
- 5.2 Parte nuova ricostruita sulla perim. originaria
- 5.3 Parte nuova ricostruita in aderenza
- 5.4 Sopraelevazione
- 5.5 Modifiche forometriche
- 5.6 Edific. rurale non più funz. al fondo

**6. Utilizzazione**

	Pt	1p	2p	ap
6.1 Residenza	<input checked="" type="checkbox"/>	<input checked="" type="checkbox"/>	<input type="checkbox"/>	<input type="checkbox"/>
6.2 Residenza rurale	<input type="checkbox"/>	<input type="checkbox"/>	<input type="checkbox"/>	<input type="checkbox"/>
6.3 Commercio	<input type="checkbox"/>	<input type="checkbox"/>	<input type="checkbox"/>	<input type="checkbox"/>
6.4 Artigianato	<input type="checkbox"/>	<input type="checkbox"/>	<input type="checkbox"/>	<input type="checkbox"/>
6.5 Uso pubblico	<input type="checkbox"/>	<input type="checkbox"/>	<input type="checkbox"/>	<input type="checkbox"/>
6.6 Culto	<input type="checkbox"/>	<input type="checkbox"/>	<input type="checkbox"/>	<input type="checkbox"/>
6.7 Annesso rurale	<input type="checkbox"/>	<input type="checkbox"/>	<input type="checkbox"/>	<input type="checkbox"/>
6.8 Industria	<input type="checkbox"/>	<input type="checkbox"/>	<input type="checkbox"/>	<input type="checkbox"/>
6.9 Uffici e servizi privati	<input type="checkbox"/>	<input type="checkbox"/>	<input type="checkbox"/>	<input type="checkbox"/>
6.10 Inutilizzato	<input type="checkbox"/>	<input type="checkbox"/>	<input type="checkbox"/>	<input type="checkbox"/>

**7. Superfazioni edilizie**

	manufatto autonomo	in contatto al P.T.	in contatto altri piani	sopraelevato	altre superfazioni
Residenza	<input type="checkbox"/>	<input type="checkbox"/>	<input checked="" type="checkbox"/>	<input type="checkbox"/>	<input type="checkbox"/>
Garage	<input checked="" type="checkbox"/>	<input type="checkbox"/>	<input type="checkbox"/>	<input type="checkbox"/>	<input type="checkbox"/>
Magazzino	<input type="checkbox"/>	<input type="checkbox"/>	<input type="checkbox"/>	<input type="checkbox"/>	<input type="checkbox"/>
Serv. igienico	<input type="checkbox"/>	<input type="checkbox"/>	<input type="checkbox"/>	<input type="checkbox"/>	<input type="checkbox"/>
Tettoia	<input type="checkbox"/>	<input type="checkbox"/>	<input type="checkbox"/>	<input type="checkbox"/>	<input type="checkbox"/>
Altro	<input type="checkbox"/>	<input type="checkbox"/>	<input type="checkbox"/>	<input type="checkbox"/>	<input type="checkbox"/>

**8. Rustico**

si  no

- 8.1 Residenza
- 8.2 Stalla
- 8.3 Magazzino rurale
- 8.4 Garage
- 8.5 Connesso al secondario
- 8.6 Connesso al terziario
- 8.7 Magazzino
- 8.8 Altro

**9. Qualità storico ambientali**

- 9.1 Edificio di valore architettonico
- 9.2 Edificio di storico tipologico
- 9.3 Edificio di valore ambientale

**10. Dimensioni**

- Numero piani: n° 2 - Altezza: ml 6

**11. Tipologia costruzione:**

- 11.1 Rurale con rustico incorporato
- 11.2 Rurale con rustico giustapposto
- 11.3 Rurale con rustico separato
- 11.4 Rurale a corte
- 11.5 Rurale e bracciantile
- 11.6 Tettoia
- 11.7 Villa
- 11.8 Barchessa
- 11.9 Rurale a cortina
- 11.10 Religioso
- 11.11 Palazzo
- 11.12 Centro aziendale
- 11.13 In linea
- 11.14 Edificio atipico
- 11.15 Idrovora
- 11.16 Industria
- 11.17 Uni/Bifamiliare
- 11.18 Capannone
- 11.19 Altro

**12. Abaco edifici rurali**

12.1 modulli:

**13. Annessi**

in aderenza: N° dest. d'uso:  
in vicinanza: N° dest. d'uso:

**14. Contesto ambientale:**

centro storico

**15. Area di pertinenza:**

- 15.1 Corte
- 15.2 Giardino
- 15.3 Aia
- 15.4 Orto
- 15.5 Vigneto
- 15.6 Alberi d'alto fusto
- 15.7 Recinzione
- 15.8 Pavimentazione
- 15.9 Accesso carraio
- 15.10 Accesso pedonale
- 15.11 Siepe
- 15.12 Fossato
- 15.13 Strada bianca d'accesso

**16. Materiali costruttivi:**

**16.1 strutture verticali:**

	buone	discrete	scadenti
16.1.1 laterizio	<input checked="" type="checkbox"/>	<input type="checkbox"/>	<input type="checkbox"/>
16.1.2 cemento armato	<input type="checkbox"/>	<input type="checkbox"/>	<input type="checkbox"/>
16.1.3 pietra	<input type="checkbox"/>	<input type="checkbox"/>	<input type="checkbox"/>
16.1.4 legno	<input type="checkbox"/>	<input type="checkbox"/>	<input type="checkbox"/>

**16.2 strutture orizzontali:**

16.2.1 latero cemento	<input type="checkbox"/>	<input type="checkbox"/>	<input type="checkbox"/>
16.2.2 cemento armato	<input type="checkbox"/>	<input type="checkbox"/>	<input type="checkbox"/>
16.2.3 ferro	<input type="checkbox"/>	<input type="checkbox"/>	<input type="checkbox"/>
16.2.4 legno	<input checked="" type="checkbox"/>	<input type="checkbox"/>	<input type="checkbox"/>

**16.3 struttura tetto:**

16.3.1 latero cemento	<input type="checkbox"/>	<input type="checkbox"/>	<input type="checkbox"/>
16.3.2 cemento armato	<input type="checkbox"/>	<input type="checkbox"/>	<input type="checkbox"/>
16.3.3 ferro	<input type="checkbox"/>	<input type="checkbox"/>	<input type="checkbox"/>
16.3.4 legno	<input checked="" type="checkbox"/>	<input type="checkbox"/>	<input type="checkbox"/>

**16.4 manto di copertura:**

16.4.1 coppi	<input type="checkbox"/>	<input checked="" type="checkbox"/>	<input type="checkbox"/>
16.4.2 tegole	<input type="checkbox"/>	<input type="checkbox"/>	<input type="checkbox"/>
16.4.3 lamiera	<input type="checkbox"/>	<input type="checkbox"/>	<input type="checkbox"/>
16.4.4 eternit	<input type="checkbox"/>	<input type="checkbox"/>	<input type="checkbox"/>

**16.5 intonaci:**

16.5.1 mattoni faccia a vista	<input type="checkbox"/>	<input type="checkbox"/>	<input type="checkbox"/>
16.5.2 intonaco	<input type="checkbox"/>	<input checked="" type="checkbox"/>	<input type="checkbox"/>

**CARATTERI FORMALI**

**17. aperture**

- 17.1 rettangolari
- 17.2 arch. curvilineo
- 17.3 circolari e/o ellittiche
- 17.4 altro

**18. porticato**

- 18.1 con corpo nel fabbricato
- 18.2 aggettante

**19. archi di portico**

- 19.1 a tutto sesto
- 19.2 a sesto ribassato
- 19.3 a portale
- 19.4 presenza di mensole
- 19.5 presenza di cornici

**20. decorazioni**

- 20.1 fasce marcadavanzale
- 20.2 fasce marcapiano
- 20.3 ringhiere in ferro battuto
- 20.4 cornici in pietra
- 20.5 affreschi
- 20.6 bugnato

**21. cornicioni**

- 21.1 a volta
- 21.2 a dente di sega
- 21.3 a squadro

**22. camino**

- 22.1 interno alla copertura
- 22.2 esterno alla copertura
- 22.3 pensile
- 22.4 sporto sul lato corto
- 22.5 sporto sul lato lungo

**23. comignoli**

- 23.1 semplice
- 23.2 a torretta
- 23.3 a tenaglia
- 23.4 a falde

**24. pavimentazione esterna**

- 24.1 cemento
- 24.2 terra battuta
- 24.3 selciato
- 24.4 laterizio
- 24.5 altro

**25. serramenti**

- 25.1 balcone ad ante
- 25.2 serrande
- 25.3 avvolgibili

**26. tetto**

- 26.1 a falda unica
- 26.2 a capanna
- 26.3 a padiglione
- 26.4 a tre falde

**27. vincoli**

- 27.1 D.Lgs n° 490/99
- 27.2 legge reg. 24/85
- 27.3 legge 431/85
- 27.4 rispetto stradale
- 27.5 altri

**28. tende**

- 28.1 fissa
- 28.2 mobile

**29. insegne**

- 29.1 a tabella
- 29.2 a bandiera
- 29.3 illuminazione propria
- 29.4 illuminata

**30. altri elementi di facciata**

- 30.1 cavi enel/telecom
- 30.2 mensola in ferro
- 30.3 segnali stradali
- 30.4 quadri elettrici

**31. portici centro storico**

- 31.1 pavimento originale in pietra
- 31.2 altre pavimentazioni
- 31.3 presenza vetrina originale

**NOTE:**

- 
- 
- 

**INDICAZIONI PROGETTUALI**

ID edificio: 010502500

Grado di protezione: A3

**Prospetti:**

1-Ricomposizione forometrica della facciata.

- 
- 
- 
- 
- 
- 
- 
- 
- 
- 

**Altri elementi di facciata:**

**Indicazioni progettuali specifiche:**

1-Superfetazioni Cat. B/3

Rilievo Fotografico:





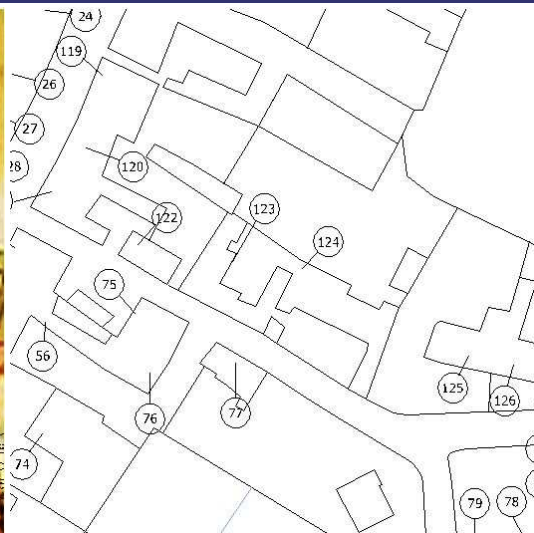
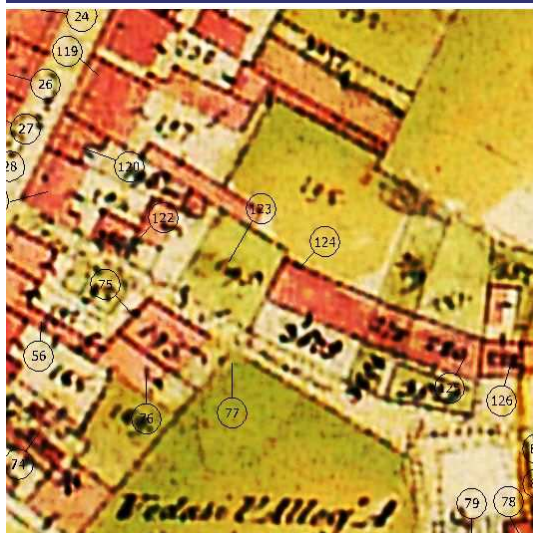

Catasto Austriaco

scala 1:2000 C.T.R.

scala 1:2000 PRG

scala 1:2000 Sottoportico

Tracciato regolatore:

Tracciato regolatore:



Scala 1:200



**1.Codifica edificio**

Scheda: 124 ID edificio: 010502400

**2. Ubicazione**

indirizzo:  
via/Piazza: ANSEDISIO n°: 13

*COSTRUZIONE ORIGINARIA*

**3. Analisi storica**

- 3.1 Preottocentesca
- 3.2 Ottocentesca
- 3.3 Inizio novecento
- 3.4 Metà novecento

**4. Utilizzazione originaria**

- 4.1 Residenza
- 4.2 Residenza rurale
- 4.3 Uso pubblico
- 4.4 Culto
- 4.5 Annesso rurale
- 4.6 Commercio
- 4.7 Industria

*ANALISI FUNZIONALE E FISICO STRUTTURALE ATTUALE*

**5. Trasformazioni**

- 5.1 Originario ristrutturato
- 5.2 Parte nuova ricostruita sulla perim. originaria
- 5.3 Parte nuova ricostruita in aderenza
- 5.4 Sopraelevazione
- 5.5 Modifiche forometriche
- 5.6 Edific. rurale non più funz. al fondo

**6. Utilizzazione**

	Pt	1p	2p	ap
6.1 Residenza	<input checked="" type="checkbox"/>	<input checked="" type="checkbox"/>	<input type="checkbox"/>	<input type="checkbox"/>
6.2 Residenza rurale	<input type="checkbox"/>	<input type="checkbox"/>	<input type="checkbox"/>	<input type="checkbox"/>
6.3 Commercio	<input type="checkbox"/>	<input type="checkbox"/>	<input type="checkbox"/>	<input type="checkbox"/>
6.4 Artigianato	<input type="checkbox"/>	<input type="checkbox"/>	<input type="checkbox"/>	<input type="checkbox"/>
6.5 Uso pubblico	<input type="checkbox"/>	<input type="checkbox"/>	<input type="checkbox"/>	<input type="checkbox"/>
6.6 Culto	<input type="checkbox"/>	<input type="checkbox"/>	<input type="checkbox"/>	<input type="checkbox"/>
6.7 Annesso rurale	<input type="checkbox"/>	<input type="checkbox"/>	<input type="checkbox"/>	<input type="checkbox"/>
6.8 Industria	<input type="checkbox"/>	<input type="checkbox"/>	<input type="checkbox"/>	<input type="checkbox"/>
6.9 Uffici e servizi privati	<input type="checkbox"/>	<input type="checkbox"/>	<input type="checkbox"/>	<input type="checkbox"/>
6.10 Inutilizzato	<input type="checkbox"/>	<input type="checkbox"/>	<input type="checkbox"/>	<input type="checkbox"/>

**7. Superfazioni edilizie**

	manufatto autonomo	in contatto al P.T.	in contatto altri piani	sopraelevato	altre superfazioni
Residenza	<input type="checkbox"/>	<input type="checkbox"/>	<input type="checkbox"/>	<input type="checkbox"/>	<input type="checkbox"/>
Garage	<input checked="" type="checkbox"/>	<input type="checkbox"/>	<input type="checkbox"/>	<input type="checkbox"/>	<input type="checkbox"/>
Magazzino	<input type="checkbox"/>	<input type="checkbox"/>	<input type="checkbox"/>	<input type="checkbox"/>	<input type="checkbox"/>
Serv. igienico	<input type="checkbox"/>	<input type="checkbox"/>	<input type="checkbox"/>	<input type="checkbox"/>	<input type="checkbox"/>
Tettoia	<input type="checkbox"/>	<input type="checkbox"/>	<input type="checkbox"/>	<input type="checkbox"/>	<input type="checkbox"/>
Altro	<input type="checkbox"/>	<input type="checkbox"/>	<input type="checkbox"/>	<input type="checkbox"/>	<input type="checkbox"/>

**8. Rustico**

si  no

- 8.1 Residenza
- 8.2 Stalla
- 8.3 Magazzino rurale
- 8.4 Garage
- 8.5 Connesso al secondario
- 8.6 Connesso al terziario
- 8.7 Magazzino
- 8.8 Altro

**9. Qualità storico ambientali**

- 9.1 Edificio di valore architettonico
- 9.2 Edificio di storico tipologico
- 9.3 Edificio di valore ambientale

**10. Dimensioni**

- Numero piani: n° 2 - Altezza: ml 6

**11. Tipologia costruzione:**

- 11.1 Rurale con rustico incorporato
- 11.2 Rurale con rustico giustapposto
- 11.3 Rurale con rustico separato
- 11.4 Rurale a corte
- 11.5 Rurale e bracciantile
- 11.6 Tettoia
- 11.7 Villa
- 11.8 Barchessa
- 11.9 Rurale a cortina
- 11.10 Religioso
- 11.11 Palazzo
- 11.12 Centro aziendale
- 11.13 In linea
- 11.14 Edificio atipico
- 11.15 Idrovora
- 11.16 Industria
- 11.17 Uni/Bifamiliare
- 11.18 Capannone
- 11.19 Altro

**12. Abaco edifici rurali**

12.1 modulli:

**13. Annessi**

in aderenza: N° dest. d'uso:  
in vicinanza: N° dest. d'uso:

**14. Contesto ambientale:**

centro storico

**15. Area di pertinenza:**

- 15.1 Corte
- 15.2 Giardino
- 15.3 Aia
- 15.4 Orto
- 15.5 Vigneto
- 15.6 Alberi d'alto fusto
- 15.7 Recinzione
- 15.8 Pavimentazione
- 15.9 Accesso carraio
- 15.10 Accesso pedonale
- 15.11 Siepe
- 15.12 Fossato
- 15.13 Strada bianca d'accesso

**16. Materiali costruttivi:**

**16.1 strutture verticali:**

	buone	discrete	scadenti
16.1.1 laterizio	<input checked="" type="checkbox"/>	<input type="checkbox"/>	<input type="checkbox"/>
16.1.2 cemento armato	<input type="checkbox"/>	<input type="checkbox"/>	<input type="checkbox"/>
16.1.3 pietra	<input type="checkbox"/>	<input type="checkbox"/>	<input type="checkbox"/>
16.1.4 legno	<input type="checkbox"/>	<input type="checkbox"/>	<input type="checkbox"/>

**16.2 strutture orizzontali:**

16.2.1 latero cemento	<input type="checkbox"/>	<input type="checkbox"/>	<input type="checkbox"/>
16.2.2 cemento armato	<input type="checkbox"/>	<input type="checkbox"/>	<input type="checkbox"/>
16.2.3 ferro	<input type="checkbox"/>	<input type="checkbox"/>	<input type="checkbox"/>
16.2.4 legno	<input checked="" type="checkbox"/>	<input type="checkbox"/>	<input type="checkbox"/>

**16.3 struttura tetto:**

16.3.1 latero cemento	<input type="checkbox"/>	<input type="checkbox"/>	<input type="checkbox"/>
16.3.2 cemento armato	<input type="checkbox"/>	<input type="checkbox"/>	<input type="checkbox"/>
16.3.3 ferro	<input type="checkbox"/>	<input type="checkbox"/>	<input type="checkbox"/>
16.3.4 legno	<input checked="" type="checkbox"/>	<input type="checkbox"/>	<input type="checkbox"/>

**16.4 manto di copertura:**

16.4.1 coppi	<input checked="" type="checkbox"/>	<input type="checkbox"/>	<input type="checkbox"/>
16.4.2 tegole	<input type="checkbox"/>	<input type="checkbox"/>	<input type="checkbox"/>
16.4.3 lamiera	<input type="checkbox"/>	<input type="checkbox"/>	<input type="checkbox"/>
16.4.4 eternit	<input type="checkbox"/>	<input type="checkbox"/>	<input type="checkbox"/>

**16.5 intonaci:**

16.5.1 mattoni faccia a vista	<input type="checkbox"/>	<input type="checkbox"/>	<input type="checkbox"/>
16.5.2 intonaco	<input checked="" type="checkbox"/>	<input type="checkbox"/>	<input type="checkbox"/>

**CARATTERI FORMALI**

**17. aperture**

- 17.1 rettangolari
- 17.2 arch. curvilineo
- 17.3 circolari e/o ellittiche
- 17.4 altro

**18. porticato**

- 18.1 con corpo nel fabbricato
- 18.2 aggettante

**19. archi di portico**

- 19.1 a tutto sesto
- 19.2 a sesto ribassato
- 19.3 a portale
- 19.4 presenza di mensole
- 19.5 presenza di cornici

**20. decorazioni**

- 20.1 fasce marcadavanzale
- 20.2 fasce marcapiano
- 20.3 ringhiere in ferro battuto
- 20.4 cornici in pietra
- 20.5 affreschi
- 20.6 bugnato

**21. cornicioni**

- 21.1 a volta
- 21.2 a dente di sega
- 21.3 a squadro

**22. camino**

- 22.1 interno alla copertura
- 22.2 esterno alla copertura
- 22.3 pensile
- 22.4 sporto sul lato corto
- 22.5 sporto sul lato lungo

**23. comignoli**

- 23.1 semplice
- 23.2 a torretta
- 23.3 a tenaglia
- 23.4 a falde

**24. pavimentazione esterna**

- 24.1 cemento
- 24.2 terra battuta
- 24.3 selciato
- 24.4 laterizio
- 24.5 altro

**25. serramenti**

- 25.1 balcone ad ante
- 25.2 serrande
- 25.3 avvolgibili

**26. tetto**

- 26.1 a falda unica
- 26.2 a capanna
- 26.3 a padiglione
- 26.4 a tre falde

**27. vincoli**

- 27.1 D.Lgs n° 490/99
- 27.2 legge reg. 24/85
- 27.3 legge 431/85
- 27.4 rispetto stradale
- 27.5 altri

**28. tende**

- 28.1 fissa
- 28.2 mobile

**29. insegne**

- 29.1 a tabella
- 29.2 a bandiera
- 29.3 illuminazione propria
- 29.4 illuminata

**30. altri elementi di facciata**

- 30.1 cavi enel/telecom
- 30.2 mensola in ferro
- 30.3 segnali stradali
- 30.4 quadri elettrici

**31. portici centro storico**

- 31.1 pavimento originale in pietra
- 31.2 altre pavimentazioni
- 31.3 presenza vetrina originale

**NOTE:**

- 
- 
- 

**INDICAZIONI PROGETTUALI**

ID edificio: 010502400

Grado di protezione: A3

**Prospetti:**

1-Ricomposizione forometrica della facciata.

- 
- 
- 
- 
- 
- 
- 
- 
- 
- 

**Altri elementi di facciata:**

**Indicazioni progettuali specifiche:**

1-Superfetazioni Cat. B/3

Rilievo Fotografico:



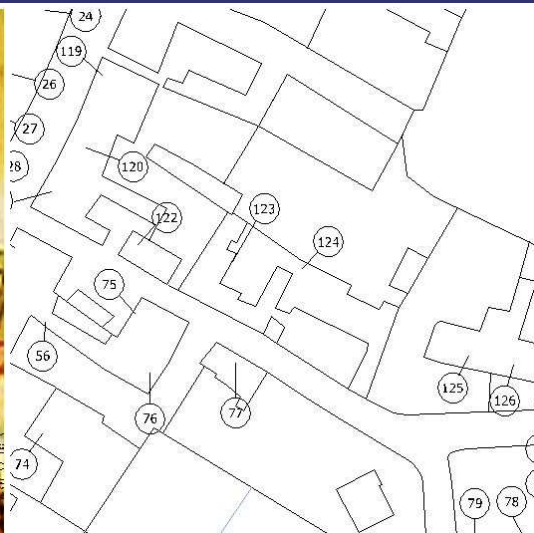
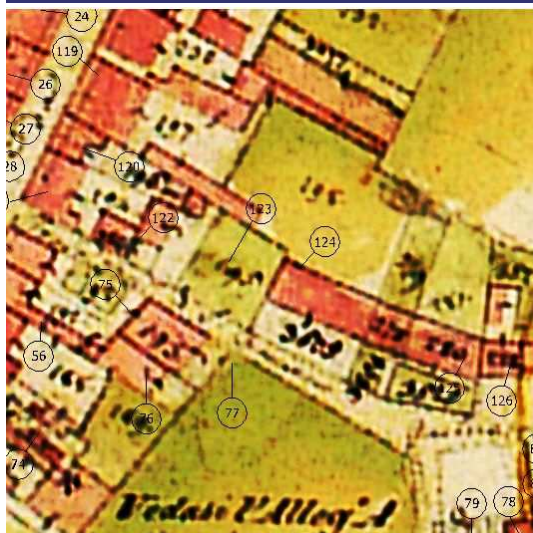

Catasto Austriaco

scala 1:2000 C.T.R.

scala 1:2000 PRG

scala 1:2000 Sottoportico

Tracciato regolatore:

Tracciato regolatore:



Scala 1:200

**1.Codifica edificio**

Scheda: 125 ID edificio: 010502200

**2. Ubicazione**

indirizzo:  
via/Piazza: ANSEDISIO n°: 11

*COSTRUZIONE ORIGINARIA*

**3. Analisi storica**

- 3.1 Preottocentesca
- 3.2 Ottocentesca
- 3.3 Inizio novecento
- 3.4 Metà novecento

**4. Utilizzazione originaria**

- 4.1 Residenza
- 4.2 Residenza rurale
- 4.3 Uso pubblico
- 4.4 Culto
- 4.5 Annesso rurale
- 4.6 Commercio
- 4.7 Industria

*ANALISI FUNZIONALE E FISICO STRUTTURALE ATTUALE*

**5. Trasformazioni**

- 5.1 Originario ristrutturato
- 5.2 Parte nuova ricostruita sulla perim. originaria
- 5.3 Parte nuova ricostruita in aderenza
- 5.4 Sopraelevazione
- 5.5 Modifiche forometriche
- 5.6 Edific. rurale non più funz. al fondo

**6. Utilizzazione**

	Pt	1p	2p	ap
6.1 Residenza	<input checked="" type="checkbox"/>	<input checked="" type="checkbox"/>	<input checked="" type="checkbox"/>	<input type="checkbox"/>
6.2 Residenza rurale	<input type="checkbox"/>	<input type="checkbox"/>	<input type="checkbox"/>	<input type="checkbox"/>
6.3 Commercio	<input type="checkbox"/>	<input type="checkbox"/>	<input type="checkbox"/>	<input type="checkbox"/>
6.4 Artigianato	<input type="checkbox"/>	<input type="checkbox"/>	<input type="checkbox"/>	<input type="checkbox"/>
6.5 Uso pubblico	<input type="checkbox"/>	<input type="checkbox"/>	<input type="checkbox"/>	<input type="checkbox"/>
6.6 Culto	<input type="checkbox"/>	<input type="checkbox"/>	<input type="checkbox"/>	<input type="checkbox"/>
6.7 Annesso rurale	<input type="checkbox"/>	<input type="checkbox"/>	<input type="checkbox"/>	<input type="checkbox"/>
6.8 Industria	<input type="checkbox"/>	<input type="checkbox"/>	<input type="checkbox"/>	<input type="checkbox"/>
6.9 Uffici e servizi privati	<input type="checkbox"/>	<input type="checkbox"/>	<input type="checkbox"/>	<input type="checkbox"/>
6.10 Inutilizzato	<input type="checkbox"/>	<input type="checkbox"/>	<input type="checkbox"/>	<input type="checkbox"/>

**7. Superfetazioni edilizie**

	manufatto autonomo	in contatto al P.T.	in contatto altri piani	sopraelevato	altre superfetazioni
Residenza	<input type="checkbox"/>	<input type="checkbox"/>	<input type="checkbox"/>	<input type="checkbox"/>	<input type="checkbox"/>
Garage	<input type="checkbox"/>	<input type="checkbox"/>	<input type="checkbox"/>	<input type="checkbox"/>	<input type="checkbox"/>
Magazzino	<input type="checkbox"/>	<input type="checkbox"/>	<input type="checkbox"/>	<input type="checkbox"/>	<input type="checkbox"/>
Serv. igienico	<input type="checkbox"/>	<input type="checkbox"/>	<input type="checkbox"/>	<input type="checkbox"/>	<input type="checkbox"/>
Tettoia	<input type="checkbox"/>	<input type="checkbox"/>	<input type="checkbox"/>	<input type="checkbox"/>	<input type="checkbox"/>
Altro	<input type="checkbox"/>	<input type="checkbox"/>	<input type="checkbox"/>	<input type="checkbox"/>	<input type="checkbox"/>

**8. Rustico**

si  no

- 8.1 Residenza
- 8.2 Stalla
- 8.3 Magazzino rurale
- 8.4 Garage
- 8.5 Connesso al secondario
- 8.6 Connesso al terziario
- 8.7 Magazzino
- 8.8 Altro

**9. Qualità storico ambientali**

- 9.1 Edificio di valore architettonico
- 9.2 Edificio di storico tipologico
- 9.3 Edificio di valore ambientale

**10. Dimensioni**

- Numero piani: n° 3 - Altezza: ml 9

**11. Tipologia costruzione:**

- 11.1 Rurale con rustico incorporato
- 11.2 Rurale con rustico giustapposto
- 11.3 Rurale con rustico separato
- 11.4 Rurale a corte
- 11.5 Rurale e bracciantile
- 11.6 Tettoia
- 11.7 Villa
- 11.8 Barchessa
- 11.9 Rurale a cortina
- 11.10 Religioso
- 11.11 Palazzo
- 11.12 Centro aziendale
- 11.13 In linea
- 11.14 Edificio atipico
- 11.15 Idrovora
- 11.16 Industria
- 11.17 Uni/Bifamiliare
- 11.18 Capannone
- 11.19 Altro

**12. Abaco edifici rurali**

12.1 modulli:

**13. Annessi**

in aderenza: N° dest. d'uso:  
in vicinanza: N° dest. d'uso:

**14. Contesto ambientale:**

centro storico

**15. Area di pertinenza:**

- 15.1 Corte
- 15.2 Giardino
- 15.3 Aia
- 15.4 Orto
- 15.5 Vigneto
- 15.6 Alberi d'alto fusto
- 15.7 Recinzione
- 15.8 Pavimentazione
- 15.9 Accesso carraio
- 15.10 Accesso pedonale
- 15.11 Siepe
- 15.12 Fossato
- 15.13 Strada bianca d'accesso

**16. Materiali costruttivi:**

**16.1 strutture verticali:**

buone discrete scadenti

- 16.1.1 laterizio
- 16.1.2 cemento armato
- 16.1.3 pietra
- 16.1.4 legno

**16.2 strutture orizzontali:**

- 16.2.1 latero cemento
- 16.2.2 cemento armato
- 16.2.3 ferro
- 16.2.4 legno

**16.3 struttura tetto:**

- 16.3.1 latero cemento
- 16.3.2 cemento armato
- 16.3.3 ferro
- 16.3.4 legno

**16.4 manto di copertura:**

- 16.4.1 coppi
- 16.4.2 tegole
- 16.4.3 lamiera
- 16.4.4 eternit

**16.5 intonaci:**

- 16.5.1 mattoni faccia a vista
- 16.5.2 intonaco



**CARATTERI FORMALI**

**17. aperture**

- 17.1 rettangolari
- 17.2 arch. curvilineo
- 17.3 circolari e/o ellittiche
- 17.4 altro

**18. porticato**

- 18.1 con corpo nel fabbricato
- 18.2 aggettante

**19. archi di portico**

- 19.1 a tutto sesto
- 19.2 a sesto ribassato
- 19.3 a portale
- 19.4 presenza di mensole
- 19.5 presenza di cornici

**20. decorazioni**

- 20.1 fasce marcadavanzale
- 20.2 fasce marcapiano
- 20.3 ringhiere in ferro battuto
- 20.4 cornici in pietra
- 20.5 affreschi
- 20.6 bugnato

**21. cornicioni**

- 21.1 a volta
- 21.2 a dente di sega
- 21.3 a squadro

**22. camino**

- 22.1 interno alla copertura
- 22.2 esterno alla copertura
- 22.3 pensile
- 22.4 sporto sul lato corto
- 22.5 sporto sul lato lungo

**23. comignoli**

- 23.1 semplice
- 23.2 a torretta
- 23.3 a tenaglia
- 23.4 a falde

**24. pavimentazione esterna**

- 24.1 cemento
- 24.2 terra battuta
- 24.3 selciato
- 24.4 laterizio
- 24.5 altro

**25. serramenti**

- 25.1 balcone ad ante
- 25.2 serrande
- 25.3 avvolgibili

**26. tetto**

- 26.1 a falda unica
- 26.2 a capanna
- 26.3 a padiglione
- 26.4 a tre falde

**27. vincoli**

- 27.1 D.Lgs n° 490/99
- 27.2 legge reg. 24/85
- 27.3 legge 431/85
- 27.4 rispetto stradale
- 27.5 altri

**28. tende**

- 28.1 fissa
- 28.2 mobile

**29. insegne**

- 29.1 a tabella
- 29.2 a bandiera
- 29.3 illuminazione propria
- 29.4 illuminata

**30. altri elementi di facciata**

- 30.1 cavi enel/telecom
- 30.2 mensola in ferro
- 30.3 segnali stradali
- 30.4 quadri elettrici

**31. portici centro storico**

- 31.1 pavimento originale in pietra
- 31.2 altre pavimentazioni
- 31.3 presenza vetrina originale

**NOTE:**

- 
- 
- 

**INDICAZIONI PROGETTUALI**

ID edificio: 010502200

Grado di protezione: A2

**Prospetti:**

- 
- 
- 
- 
- 
- 
- 
- 
- 
- 
- 

**Altri elementi di facciata:**

**Indicazioni progettuali specifiche:**

Rilievo Fotografico:





Catasto Austriaco

scala 1:2000 C.T.R.

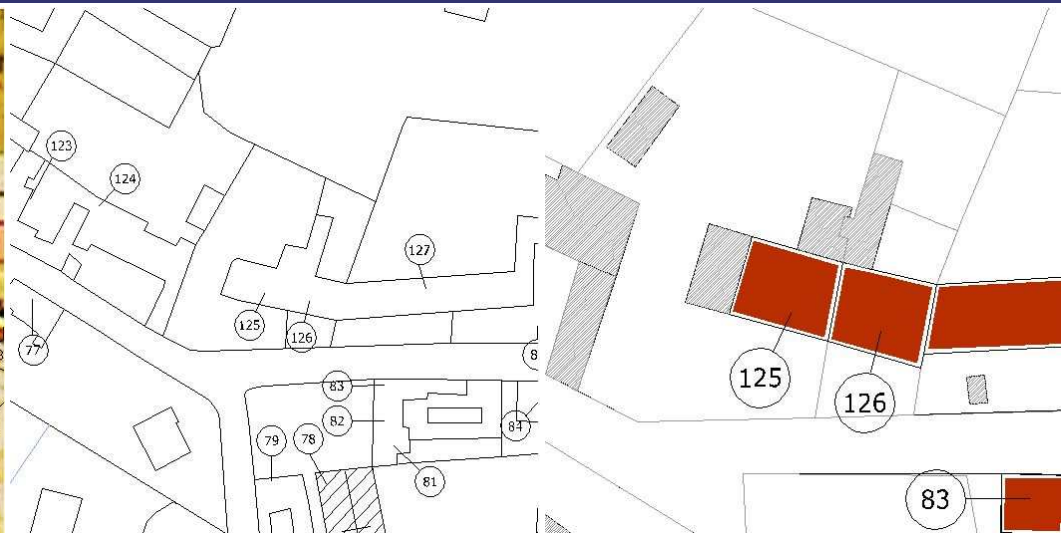

scala 1:2000 PRG

scala 1:2000 Sottoportico

Tracciato regolatore:

Tracciato regolatore:

N° 125  
ID 010502200

N° 126  
ID 010502100



Scala 1:200

**1.Codifica edificio**

Scheda: 126 ID edificio: 010502100

**2. Ubicazione**

indirizzo:  
via/Piazza: LUCCHINI n°: 3

*COSTRUZIONE ORIGINARIA*

**3. Analisi storica**

- 3.1 Preottocentesca
- 3.2 Ottocentesca
- 3.3 Inizio novecento
- 3.4 Metà novecento

**4. Utilizzazione originaria**

- 4.1 Residenza
- 4.2 Residenza rurale
- 4.3 Uso pubblico
- 4.4 Culto
- 4.5 Annesso rurale
- 4.6 Commercio
- 4.7 Industria

*ANALISI FUNZIONALE E FISICO STRUTTURALE ATTUALE*

**5. Trasformazioni**

- 5.1 Originario ristrutturato
- 5.2 Parte nuova ricostruita sulla perim. originaria
- 5.3 Parte nuova ricostruita in aderenza
- 5.4 Sopraelevazione
- 5.5 Modifiche forometriche
- 5.6 Edific. rurale non più funz. al fondo

**6. Utilizzazione**

	Pt	1p	2p	ap
6.1 Residenza	<input checked="" type="checkbox"/>	<input checked="" type="checkbox"/>	<input checked="" type="checkbox"/>	<input type="checkbox"/>
6.2 Residenza rurale	<input type="checkbox"/>	<input type="checkbox"/>	<input type="checkbox"/>	<input type="checkbox"/>
6.3 Commercio	<input type="checkbox"/>	<input type="checkbox"/>	<input type="checkbox"/>	<input type="checkbox"/>
6.4 Artigianato	<input type="checkbox"/>	<input type="checkbox"/>	<input type="checkbox"/>	<input type="checkbox"/>
6.5 Uso pubblico	<input type="checkbox"/>	<input type="checkbox"/>	<input type="checkbox"/>	<input type="checkbox"/>
6.6 Culto	<input type="checkbox"/>	<input type="checkbox"/>	<input type="checkbox"/>	<input type="checkbox"/>
6.7 Annesso rurale	<input type="checkbox"/>	<input type="checkbox"/>	<input type="checkbox"/>	<input type="checkbox"/>
6.8 Industria	<input type="checkbox"/>	<input type="checkbox"/>	<input type="checkbox"/>	<input type="checkbox"/>
6.9 Uffici e servizi privati	<input type="checkbox"/>	<input type="checkbox"/>	<input type="checkbox"/>	<input type="checkbox"/>
6.10 Inutilizzato	<input type="checkbox"/>	<input type="checkbox"/>	<input type="checkbox"/>	<input type="checkbox"/>

**7. Superfetazioni edilizie**

	manufatto autonomo	in contatto al P.T.	in contatto altri piani	sopraelevato	altre superfetazioni
Residenza	<input type="checkbox"/>	<input type="checkbox"/>	<input type="checkbox"/>	<input type="checkbox"/>	<input type="checkbox"/>
Garage	<input type="checkbox"/>	<input type="checkbox"/>	<input type="checkbox"/>	<input type="checkbox"/>	<input type="checkbox"/>
Magazzino	<input type="checkbox"/>	<input type="checkbox"/>	<input type="checkbox"/>	<input type="checkbox"/>	<input type="checkbox"/>
Serv. igienico	<input type="checkbox"/>	<input type="checkbox"/>	<input type="checkbox"/>	<input type="checkbox"/>	<input type="checkbox"/>
Tettoia	<input type="checkbox"/>	<input type="checkbox"/>	<input type="checkbox"/>	<input type="checkbox"/>	<input type="checkbox"/>
Altro	<input type="checkbox"/>	<input type="checkbox"/>	<input type="checkbox"/>	<input type="checkbox"/>	<input type="checkbox"/>

**8. Rustico**

si  no

- 8.1 Residenza
- 8.2 Stalla
- 8.3 Magazzino rurale
- 8.4 Garage
- 8.5 Connesso al secondario
- 8.6 Connesso al terziario
- 8.7 Magazzino
- 8.8 Altro

**9. Qualità storico ambientali**

- 9.1 Edificio di valore architettonico
- 9.2 Edificio di storico tipologico
- 9.3 Edificio di valore ambientale

**10. Dimensioni**

- Numero piani: n° 3 - Altezza: ml 10

**11. Tipologia costruzione:**

- 11.1 Rurale con rustico incorporato
- 11.2 Rurale con rustico giustapposto
- 11.3 Rurale con rustico separato
- 11.4 Rurale a corte
- 11.5 Rurale e bracciantile
- 11.6 Tettoia
- 11.7 Villa
- 11.8 Barchessa
- 11.9 Rurale a cortina
- 11.10 Religioso
- 11.11 Palazzo
- 11.12 Centro aziendale
- 11.13 In linea
- 11.14 Edificio atipico
- 11.15 Idrovora
- 11.16 Industria
- 11.17 Uni/Bifamiliare
- 11.18 Capannone
- 11.19 Altro

**12. Abaco edifici rurali**

12.1 modulli:

**13. Annessi**

in aderenza: N° dest. d'uso:  
in vicinanza: N° dest. d'uso:

**14. Contesto ambientale:**

centro storico

**15. Area di pertinenza:**

- 15.1 Corte
- 15.2 Giardino
- 15.3 Aia
- 15.4 Orto
- 15.5 Vigneto
- 15.6 Alberi d'alto fusto
- 15.7 Recinzione
- 15.8 Pavimentazione
- 15.9 Accesso carraio
- 15.10 Accesso pedonale
- 15.11 Siepe
- 15.12 Fossato
- 15.13 Strada bianca d'accesso

**16. Materiali costruttivi:**

**16.1 strutture verticali:**

buone discrete scadenti

- 16.1.1 laterizio
- 16.1.2 cemento armato
- 16.1.3 pietra
- 16.1.4 legno

**16.2 strutture orizzontali:**

- 16.2.1 latero cemento
- 16.2.2 cemento armato
- 16.2.3 ferro
- 16.2.4 legno

**16.3 struttura tetto:**

- 16.3.1 latero cemento
- 16.3.2 cemento armato
- 16.3.3 ferro
- 16.3.4 legno

**16.4 manto di copertura:**

- 16.4.1 coppi
- 16.4.2 tegole
- 16.4.3 lamiera
- 16.4.4 eternit

**16.5 intonaci:**

- 16.5.1 mattoni faccia a vista
- 16.5.2 intonaco



**CARATTERI FORMALI**

**17. aperture**

- 17.1 rettangolari
- 17.2 arch. curvilineo
- 17.3 circolari e/o ellittiche
- 17.4 altro

**18. porticato**

- 18.1 con corpo nel fabbricato
- 18.2 aggettante

**19. archi di portico**

- 19.1 a tutto sesto
- 19.2 a sesto ribassato
- 19.3 a portale
- 19.4 presenza di mensole
- 19.5 presenza di cornici

**20. decorazioni**

- 20.1 fasce marcadavanzale
- 20.2 fasce marcapiano
- 20.3 ringhiere in ferro battuto
- 20.4 cornici in pietra
- 20.5 affreschi
- 20.6 bugnato

**21. cornicioni**

- 21.1 a volta
- 21.2 a dente di sega
- 21.3 a squadro

**22. camino**

- 22.1 interno alla copertura
- 22.2 esterno alla copertura
- 22.3 pensile
- 22.4 sporto sul lato corto
- 22.5 sporto sul lato lungo

**23. comignoli**

- 23.1 semplice
- 23.2 a torretta
- 23.3 a tenaglia
- 23.4 a falde

**24. pavimentazione esterna**

- 24.1 cemento
- 24.2 terra battuta
- 24.3 selciato
- 24.4 laterizio
- 24.5 altro

**25. serramenti**

- 25.1 balcone ad ante
- 25.2 serrande
- 25.3 avvolgibili

**26. tetto**

- 26.1 a falda unica
- 26.2 a capanna
- 26.3 a padiglione
- 26.4 a tre falde

**27. vincoli**

- 27.1 D.Lgs n° 490/99
- 27.2 legge reg. 24/85
- 27.3 legge 431/85
- 27.4 rispetto stradale
- 27.5 altri

**28. tende**

- 28.1 fissa
- 28.2 mobile
- 

**29. insegne**

- 29.1 a tabella
- 29.2 a bandiera
- 29.3 illuminazione propria
- 29.4 illuminata

**30. altri elementi di facciata**

- 30.1 cavi enel/telecom
- 30.2 mensola in ferro
- 30.3 segnali stradali
- 30.4 quadri elettrici

**31. portici centro storico**

- 31.1 pavimento originale in pietra
- 31.2 altre pavimentazioni
- 31.3 presenza vetrina originale

**NOTE:**

- ABBAINO
- 
- 

**INDICAZIONI PROGETTUALI**

ID edificio: 010502100

Grado di protezione: A2

**Prospetti:**

- 
- 
- 
- 
- 
- 
- 
- 
- 
- 

**Altri elementi di facciata:**

**Indicazioni progettuali specifiche:**

Rilievo Fotografico:







Catasto Austriaco

scala 1:2000 C.T.R.

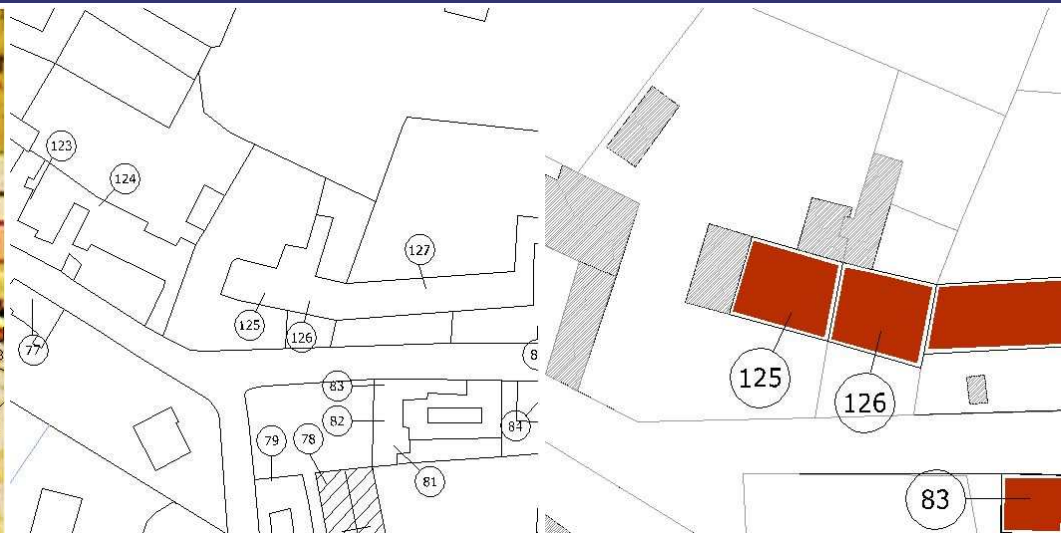

scala 1:2000 PRG

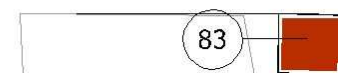

scala 1:2000 Sottoportico

Tracciato regolatore:

Tracciato regolatore:

N° 125  
ID 010502200

N° 126  
ID 010502100

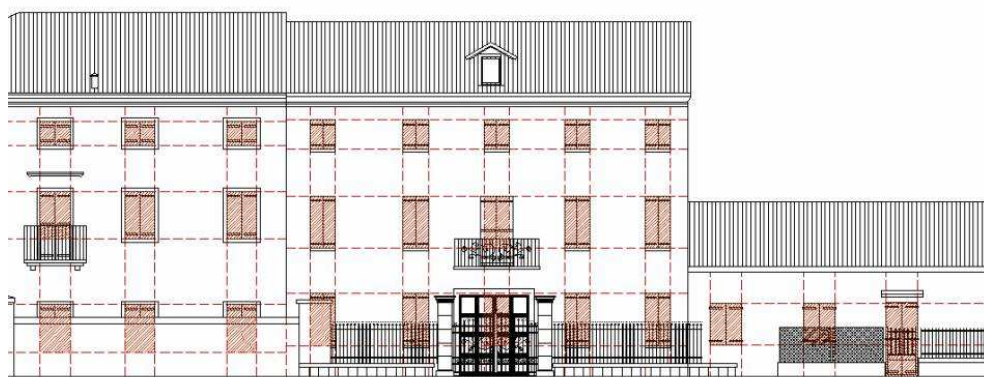

Scala 1:200

M2 | M1 | M2 | M1 | M2

**1.Codifica edificio**

Scheda: 127 ID edificio: 010502000

**2. Ubicazione**

indirizzo:  
via/Piazza: LUCCHINI n°: 5\_13

*COSTRUZIONE ORIGINARIA*

**3. Analisi storica**

- 3.1 Preottocentesca
- 3.2 Ottocentesca
- 3.3 Inizio novecento
- 3.4 Metà novecento

**4. Utilizzazione originaria**

- 4.1 Residenza
- 4.2 Residenza rurale
- 4.3 Uso pubblico
- 4.4 Culto
- 4.5 Annesso rurale
- 4.6 Commercio
- 4.7 Industria

*ANALISI FUNZIONALE E FISICO STRUTTURALE ATTUALE*

**5. Trasformazioni**

- 5.1 Originario ristrutturato
- 5.2 Parte nuova ricostruita sulla perim. originaria
- 5.3 Parte nuova ricostruita in aderenza
- 5.4 Sopraelevazione
- 5.5 Modifiche forometriche
- 5.6 Edific. rurale non più funz. al fondo

**6. Utilizzazione**

	Pt	1p	2p	ap
6.1 Residenza	<input checked="" type="checkbox"/>	<input checked="" type="checkbox"/>	<input type="checkbox"/>	<input type="checkbox"/>
6.2 Residenza rurale	<input type="checkbox"/>	<input type="checkbox"/>	<input type="checkbox"/>	<input type="checkbox"/>
6.3 Commercio	<input type="checkbox"/>	<input type="checkbox"/>	<input type="checkbox"/>	<input type="checkbox"/>
6.4 Artigianato	<input type="checkbox"/>	<input type="checkbox"/>	<input type="checkbox"/>	<input type="checkbox"/>
6.5 Uso pubblico	<input type="checkbox"/>	<input type="checkbox"/>	<input type="checkbox"/>	<input type="checkbox"/>
6.6 Culto	<input type="checkbox"/>	<input type="checkbox"/>	<input type="checkbox"/>	<input type="checkbox"/>
6.7 Annesso rurale	<input type="checkbox"/>	<input type="checkbox"/>	<input type="checkbox"/>	<input type="checkbox"/>
6.8 Industria	<input type="checkbox"/>	<input type="checkbox"/>	<input type="checkbox"/>	<input type="checkbox"/>
6.9 Uffici e servizi privati	<input type="checkbox"/>	<input type="checkbox"/>	<input type="checkbox"/>	<input type="checkbox"/>
6.10 Inutilizzato	<input type="checkbox"/>	<input type="checkbox"/>	<input type="checkbox"/>	<input type="checkbox"/>

**7. Superfazioni edilizie**

	manufatto autonomo	in contatto al P.T.	in contatto altri piani	sopraelevato	altre superfazioni
Residenza	<input type="checkbox"/>	<input type="checkbox"/>	<input type="checkbox"/>	<input type="checkbox"/>	<input type="checkbox"/>
Garage	<input type="checkbox"/>	<input type="checkbox"/>	<input type="checkbox"/>	<input type="checkbox"/>	<input type="checkbox"/>
Magazzino	<input type="checkbox"/>	<input type="checkbox"/>	<input type="checkbox"/>	<input type="checkbox"/>	<input type="checkbox"/>
Serv. igienico	<input type="checkbox"/>	<input type="checkbox"/>	<input type="checkbox"/>	<input type="checkbox"/>	<input type="checkbox"/>
Tettoia	<input type="checkbox"/>	<input type="checkbox"/>	<input type="checkbox"/>	<input type="checkbox"/>	<input type="checkbox"/>
Altro	<input type="checkbox"/>	<input type="checkbox"/>	<input type="checkbox"/>	<input type="checkbox"/>	<input type="checkbox"/>

**8. Rustico**

si  no

- 8.1 Residenza
- 8.2 Stalla
- 8.3 Magazzino rurale
- 8.4 Garage
- 8.5 Connesso al secondario
- 8.6 Connesso al terziario
- 8.7 Magazzino
- 8.8 Altro

**9. Qualità storico ambientali**

- 9.1 Edificio di valore architettonico
- 9.2 Edificio di storico tipologico
- 9.3 Edificio di valore ambientale

**10. Dimensioni**

- Numero piani: n° 1 - Altezza: ml 3

**11. Tipologia costruzione:**

- 11.1 Rurale con rustico incorporato
- 11.2 Rurale con rustico giustapposto
- 11.3 Rurale con rustico separato
- 11.4 Rurale a corte
- 11.5 Rurale e bracciantile
- 11.6 Tettoia
- 11.7 Villa
- 11.8 Barchessa
- 11.9 Rurale a cortina
- 11.10 Religioso
- 11.11 Palazzo
- 11.12 Centro aziendale
- 11.13 In linea
- 11.14 Edificio atipico
- 11.15 Idrovora
- 11.16 Industria
- 11.17 Uni/Bifamiliare
- 11.18 Capannone
- 11.19 Altro

**12. Abaco edifici rurali**

12.1 modulli:

**13. Annessi**

in aderenza: N° dest. d'uso:  
in vicinanza: N° dest. d'uso:

**14. Contesto ambientale:**

centro storico

**15. Area di pertinenza:**

- 15.1 Corte
- 15.2 Giardino
- 15.3 Aia
- 15.4 Orto
- 15.5 Vigneto
- 15.6 Alberi d'alto fusto
- 15.7 Recinzione
- 15.8 Pavimentazione
- 15.9 Accesso carraio
- 15.10 Accesso pedonale
- 15.11 Siepe
- 15.12 Fossato
- 15.13 Strada bianca d'accesso

**16. Materiali costruttivi:**

**16.1 strutture verticali:**

	buone	discrete	scadenti
16.1.1 laterizio	<input type="checkbox"/>	<input checked="" type="checkbox"/>	<input type="checkbox"/>
16.1.2 cemento armato	<input type="checkbox"/>	<input type="checkbox"/>	<input type="checkbox"/>
16.1.3 pietra	<input type="checkbox"/>	<input type="checkbox"/>	<input type="checkbox"/>
16.1.4 legno	<input type="checkbox"/>	<input type="checkbox"/>	<input type="checkbox"/>

**16.2 strutture orizzontali:**

16.2.1 latero cemento	<input type="checkbox"/>	<input type="checkbox"/>	<input type="checkbox"/>
16.2.2 cemento armato	<input type="checkbox"/>	<input type="checkbox"/>	<input type="checkbox"/>
16.2.3 ferro	<input type="checkbox"/>	<input type="checkbox"/>	<input type="checkbox"/>
16.2.4 legno	<input type="checkbox"/>	<input checked="" type="checkbox"/>	<input type="checkbox"/>

**16.3 struttura tetto:**

16.3.1 latero cemento	<input type="checkbox"/>	<input type="checkbox"/>	<input type="checkbox"/>
16.3.2 cemento armato	<input type="checkbox"/>	<input type="checkbox"/>	<input type="checkbox"/>
16.3.3 ferro	<input type="checkbox"/>	<input type="checkbox"/>	<input type="checkbox"/>
16.3.4 legno	<input type="checkbox"/>	<input checked="" type="checkbox"/>	<input type="checkbox"/>

**16.4 manto di copertura:**

16.4.1 coppi	<input checked="" type="checkbox"/>	<input type="checkbox"/>	<input type="checkbox"/>
16.4.2 tegole	<input type="checkbox"/>	<input type="checkbox"/>	<input type="checkbox"/>
16.4.3 lamiera	<input type="checkbox"/>	<input type="checkbox"/>	<input type="checkbox"/>
16.4.4 eternit	<input type="checkbox"/>	<input type="checkbox"/>	<input type="checkbox"/>

**16.5 intonaci:**

16.5.1 mattoni faccia a vista	<input type="checkbox"/>	<input type="checkbox"/>	<input type="checkbox"/>
16.5.2 intonaco	<input type="checkbox"/>	<input checked="" type="checkbox"/>	<input type="checkbox"/>

**CARATTERI FORMALI**

**17. aperture**

- 17.1 rettangolari
- 17.2 arch. curvilineo
- 17.3 circolari e/o ellittiche
- 17.4 altro

**18. porticato**

- 18.1 con corpo nel fabbricato
- 18.2 aggettante

**19. archi di portico**

- 19.1 a tutto sesto
- 19.2 a sesto ribassato
- 19.3 a portale
- 19.4 presenza di mensole
- 19.5 presenza di cornici

**20. decorazioni**

- 20.1 fasce marcadavanzale
- 20.2 fasce marcapiano
- 20.3 ringhiere in ferro battuto
- 20.4 cornici in pietra
- 20.5 affreschi
- 20.6 bugnato

**21. cornicioni**

- 21.1 a volta
- 21.2 a dente di sega
- 21.3 a squadro

**22. camino**

- 22.1 interno alla copertura
- 22.2 esterno alla copertura
- 22.3 pensile
- 22.4 sporto sul lato corto
- 22.5 sporto sul lato lungo

**23. comignoli**

- 23.1 semplice
- 23.2 a torretta
- 23.3 a tenaglia
- 23.4 a falde

**24. pavimentazione esterna**

- 24.1 cemento
- 24.2 terra battuta
- 24.3 selciato
- 24.4 laterizio
- 24.5 altro

**25. serramenti**

- 25.1 balcone ad ante
- 25.2 serrande
- 25.3 avvolgibili

**26. tetto**

- 26.1 a falda unica
- 26.2 a capanna
- 26.3 a padiglione
- 26.4 a tre falde

**27. vincoli**

- 27.1 D.Lgs n° 490/99
- 27.2 legge reg. 24/85
- 27.3 legge 431/85
- 27.4 rispetto stradale
- 27.5 altri

**28. tende**

- 28.1 fissa
- 28.2 mobile
- 

**29. insegne**

- 29.1 a tabella
- 29.2 a bandiera
- 29.3 illuminazione propria
- 29.4 illuminata

**30. altri elementi di facciata**

- 30.1 cavi enel/telecom
- 30.2 mensola in ferro
- 30.3 segnali stradali
- 30.4 quadri elettrici

**31. portici centro storico**

- 31.1 pavimento originale in pietra
- 31.2 altre pavimentazioni
- 31.3 presenza vetrina originale

**NOTE:**

- 
- 
- 

**INDICAZIONI PROGETTUALI**

ID edificio: 010502000

Grado di protezione: A3

**Prospetti:**

1-Ricomposizione forometrica come da schema.

- 
- 
- 
- 
- 
- 
- 
- 
- 
- 

Altri elementi di facciata:

Indicazioni progettuali specifiche:

Rilievo Fotografico:





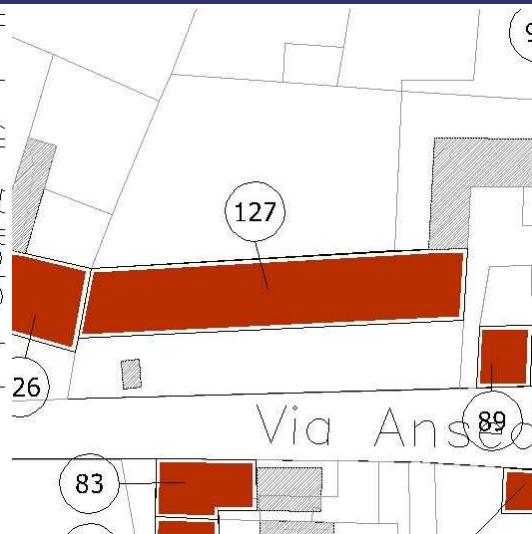
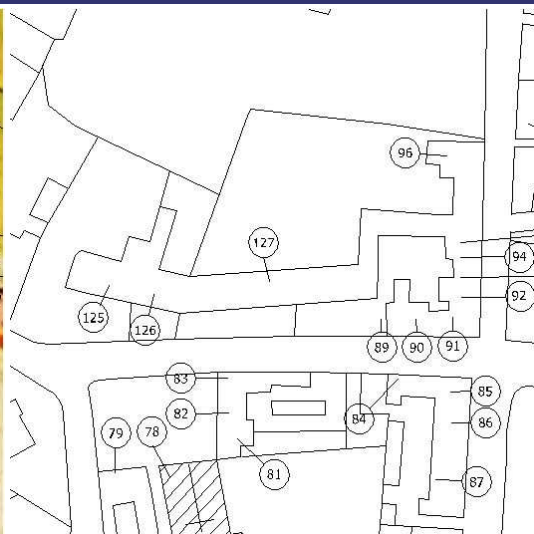
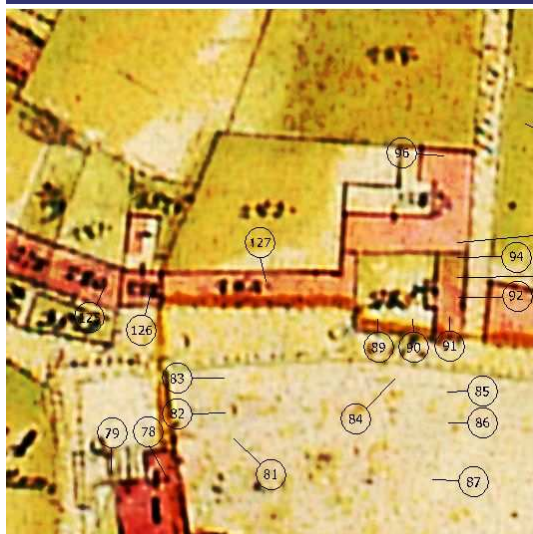

Catasto Austriaco

scala 1:2000 C.T.R.

scala 1:2000 PRG

scala 1:2000 Sottoportico

Tracciato regolatore:

Tracciato regolatore:

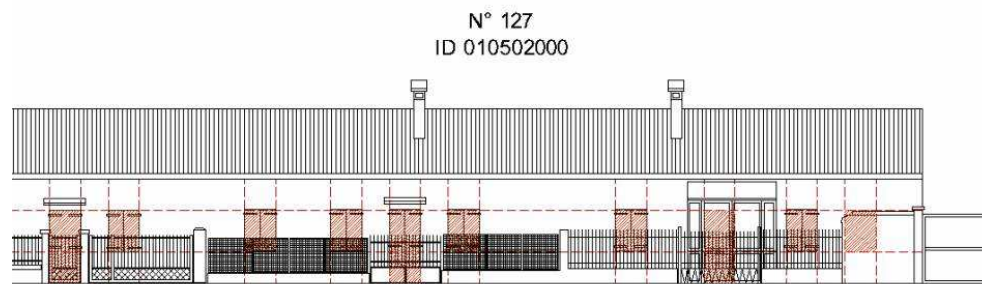
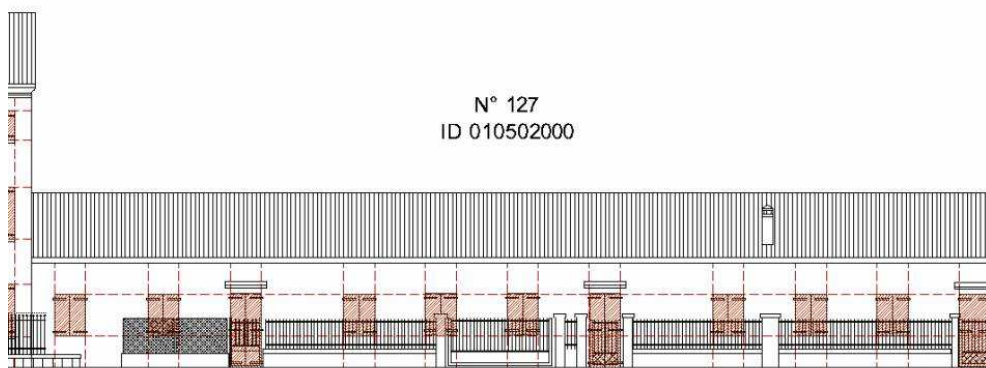

M1 M2 M1 M2 M1  
Scala 1:200

M3 M1 M3 M4 M5  
Scala 1:200



**1.Codifica edificio**

Scheda: 128 ID edificio: 010506000

**2. Ubicazione**

indirizzo:  
via/Piazza: ROMA n°:

*COSTRUZIONE ORIGINARIA*

**3. Analisi storica**

- 3.1 Preottocentesca
- 3.2 Ottocentesca
- 3.3 Inizio novecento
- 3.4 Metà novecento

**4. Utilizzazione originaria**

- 4.1 Residenza
- 4.2 Residenza rurale
- 4.3 Uso pubblico
- 4.4 Culto
- 4.5 Annesso rurale
- 4.6 Commercio
- 4.7 Industria

*ANALISI FUNZIONALE E FISICO STRUTTURALE ATTUALE*

**5. Trasformazioni**

- 5.1 Originario ristrutturato
- 5.2 Parte nuova ricostruita sulla perim. originaria
- 5.3 Parte nuova ricostruita in aderenza
- 5.4 Sopraelevazione
- 5.5 Modifiche forometriche
- 5.6 Edific. rurale non più funz. al fondo

**6. Utilizzazione**

	Pt	1p	2p	ap
6.1 Residenza	<input checked="" type="checkbox"/>	<input checked="" type="checkbox"/>	<input type="checkbox"/>	<input type="checkbox"/>
6.2 Residenza rurale	<input type="checkbox"/>	<input type="checkbox"/>	<input type="checkbox"/>	<input type="checkbox"/>
6.3 Commercio	<input type="checkbox"/>	<input type="checkbox"/>	<input type="checkbox"/>	<input type="checkbox"/>
6.4 Artigianato	<input type="checkbox"/>	<input type="checkbox"/>	<input type="checkbox"/>	<input type="checkbox"/>
6.5 Uso pubblico	<input type="checkbox"/>	<input type="checkbox"/>	<input type="checkbox"/>	<input type="checkbox"/>
6.6 Culto	<input type="checkbox"/>	<input type="checkbox"/>	<input type="checkbox"/>	<input type="checkbox"/>
6.7 Annesso rurale	<input type="checkbox"/>	<input type="checkbox"/>	<input type="checkbox"/>	<input type="checkbox"/>
6.8 Industria	<input type="checkbox"/>	<input type="checkbox"/>	<input type="checkbox"/>	<input type="checkbox"/>
6.9 Uffici e servizi privati	<input type="checkbox"/>	<input type="checkbox"/>	<input type="checkbox"/>	<input type="checkbox"/>
6.10 Inutilizzato	<input type="checkbox"/>	<input type="checkbox"/>	<input type="checkbox"/>	<input type="checkbox"/>

**7. Superfazioni edilizie**

	manufatto autonomo	in contatto al P.T.	in contatto altri piani	sopraelevato	altre superfazioni
Residenza	<input type="checkbox"/>	<input type="checkbox"/>	<input type="checkbox"/>	<input type="checkbox"/>	<input type="checkbox"/>
Garage	<input type="checkbox"/>	<input type="checkbox"/>	<input type="checkbox"/>	<input type="checkbox"/>	<input type="checkbox"/>
Magazzino	<input type="checkbox"/>	<input type="checkbox"/>	<input type="checkbox"/>	<input type="checkbox"/>	<input type="checkbox"/>
Serv. igienico	<input type="checkbox"/>	<input type="checkbox"/>	<input type="checkbox"/>	<input type="checkbox"/>	<input type="checkbox"/>
Tettoia	<input type="checkbox"/>	<input type="checkbox"/>	<input type="checkbox"/>	<input type="checkbox"/>	<input type="checkbox"/>
Altro	<input type="checkbox"/>	<input type="checkbox"/>	<input type="checkbox"/>	<input type="checkbox"/>	<input type="checkbox"/>

**8. Rustico**

si  no

- 8.1 Residenza
- 8.2 Stalla
- 8.3 Magazzino rurale
- 8.4 Garage
- 8.5 Connesso al secondario
- 8.6 Connesso al terziario
- 8.7 Magazzino
- 8.8 Altro

**9. Qualità storico ambientali**

- 9.1 Edificio di valore architettonico
- 9.2 Edificio di storico tipologico
- 9.3 Edificio di valore ambientale

**10. Dimensioni**

- Numero piani: n° 2 - Altezza: ml 6

**11. Tipologia costruzione:**

- 11.1 Rurale con rustico incorporato
- 11.2 Rurale con rustico giustapposto
- 11.3 Rurale con rustico separato
- 11.4 Rurale a corte
- 11.5 Rurale e bracciantile
- 11.6 Tettoia
- 11.7 Villa
- 11.8 Barchessa
- 11.9 Rurale a cortina
- 11.10 Religioso
- 11.11 Palazzo
- 11.12 Centro aziendale
- 11.13 In linea
- 11.14 Edificio atipico
- 11.15 Idrovora
- 11.16 Industria
- 11.17 Uni/Bifamiliare
- 11.18 Capannone
- 11.19 Altro

**12. Abaco edifici rurali**

12.1 modulli:

**13. Annessi**

in aderenza: N° dest. d'uso:  
in vicinanza: N° dest. d'uso:

**14. Contesto ambientale:**

centro storico

**15. Area di pertinenza:**

- 15.1 Corte
- 15.2 Giardino
- 15.3 Aia
- 15.4 Orto
- 15.5 Vigneto
- 15.6 Alberi d'alto fusto
- 15.7 Recinzione
- 15.8 Pavimentazione
- 15.9 Accesso carraio
- 15.10 Accesso pedonale
- 15.11 Siepe
- 15.12 Fossato
- 15.13 Strada bianca d'accesso

**16. Materiali costruttivi:**

**16.1 strutture verticali:**

	buone	discrete	scadenti
16.1.1 laterizio	<input checked="" type="checkbox"/>	<input type="checkbox"/>	<input type="checkbox"/>
16.1.2 cemento armato	<input type="checkbox"/>	<input type="checkbox"/>	<input type="checkbox"/>
16.1.3 pietra	<input type="checkbox"/>	<input type="checkbox"/>	<input type="checkbox"/>
16.1.4 legno	<input type="checkbox"/>	<input type="checkbox"/>	<input type="checkbox"/>

**16.2 strutture orizzontali:**

16.2.1 latero cemento	<input type="checkbox"/>	<input type="checkbox"/>	<input type="checkbox"/>
16.2.2 cemento armato	<input type="checkbox"/>	<input type="checkbox"/>	<input type="checkbox"/>
16.2.3 ferro	<input type="checkbox"/>	<input type="checkbox"/>	<input type="checkbox"/>
16.2.4 legno	<input checked="" type="checkbox"/>	<input type="checkbox"/>	<input type="checkbox"/>

**16.3 struttura tetto:**

16.3.1 latero cemento	<input type="checkbox"/>	<input type="checkbox"/>	<input type="checkbox"/>
16.3.2 cemento armato	<input type="checkbox"/>	<input type="checkbox"/>	<input type="checkbox"/>
16.3.3 ferro	<input type="checkbox"/>	<input type="checkbox"/>	<input type="checkbox"/>
16.3.4 legno	<input checked="" type="checkbox"/>	<input type="checkbox"/>	<input type="checkbox"/>

**16.4 manto di copertura:**

16.4.1 coppi	<input checked="" type="checkbox"/>	<input type="checkbox"/>	<input type="checkbox"/>
16.4.2 tegole	<input type="checkbox"/>	<input type="checkbox"/>	<input type="checkbox"/>
16.4.3 lamiera	<input type="checkbox"/>	<input type="checkbox"/>	<input type="checkbox"/>
16.4.4 eternit	<input type="checkbox"/>	<input type="checkbox"/>	<input type="checkbox"/>

**16.5 intonaci:**

16.5.1 mattoni faccia a vista	<input type="checkbox"/>	<input type="checkbox"/>	<input type="checkbox"/>
16.5.2 intonaco	<input checked="" type="checkbox"/>	<input type="checkbox"/>	<input type="checkbox"/>

**CARATTERI FORMALI**

**17. aperture**

- 17.1 rettangolari
- 17.2 arch. curvilineo
- 17.3 circolari e/o ellittiche
- 17.4 altro

**18. porticato**

- 18.1 con corpo nel fabbricato
- 18.2 aggettante

**19. archi di portico**

- 19.1 a tutto sesto
- 19.2 a sesto ribassato
- 19.3 a portale
- 19.4 presenza di mensole
- 19.5 presenza di cornici

**20. decorazioni**

- 20.1 fasce marcadavanzale
- 20.2 fasce marcapiano
- 20.3 ringhiere in ferro battuto
- 20.4 cornici in pietra
- 20.5 affreschi
- 20.6 bugnato

**21. cornicioni**

- 21.1 a volta
- 21.2 a dente di sega
- 21.3 a squadro

**22. camino**

- 22.1 interno alla copertura
- 22.2 esterno alla copertura
- 22.3 pensile
- 22.4 sporto sul lato corto
- 22.5 sporto sul lato lungo

**23. comignoli**

- 23.1 semplice
- 23.2 a torretta
- 23.3 a tenaglia
- 23.4 a falde

**24. pavimentazione esterna**

- 24.1 cemento
- 24.2 terra battuta
- 24.3 selciato
- 24.4 laterizio
- 24.5 altro

**25. serramenti**

- 25.1 balcone ad ante
- 25.2 serrande
- 25.3 avvolgibili

**26. tetto**

- 26.1 a falda unica
- 26.2 a capanna
- 26.3 a padiglione
- 26.4 a tre falde

**27. vincoli**

- 27.1 D.Lgs n° 490/99
- 27.2 legge reg. 24/85
- 27.3 legge 431/85
- 27.4 rispetto stradale
- 27.5 altri

**28. tende**

- 28.1 fissa
- 28.2 mobile

**29. insegne**

- 29.1 a tabella
- 29.2 a bandiera
- 29.3 illuminazione propria
- 29.4 illuminata

**30. altri elementi di facciata**

- 30.1 cavi enel/telecom
- 30.2 mensola in ferro
- 30.3 segnali stradali
- 30.4 quadri elettrici

**31. portici centro storico**

- 31.1 pavimento originale in pietra
- 31.2 altre pavimentazioni
- 31.3 presenza vetrina originale

**NOTE:**

**INDICAZIONI PROGETTUALI**

ID edificio: 010506000

Grado di protezione: A4

**Prospetti:**

1-Ricomposizione forometrica nel rispetto della forometria originaria.

Altri elementi di facciata:

Indicazioni progettuali specifiche:

Rilievo Fotografico:



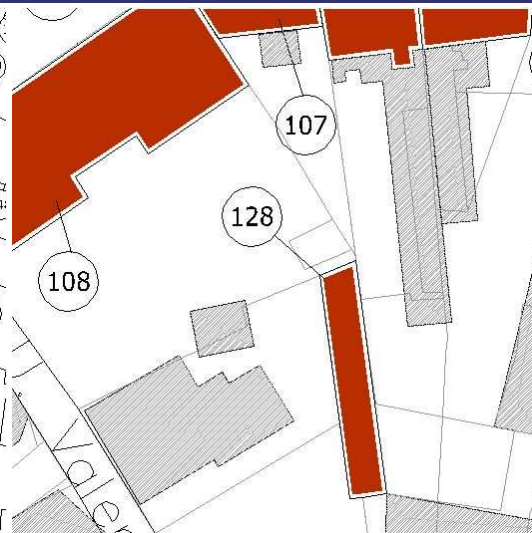

Catasto Austriaco

scala 1:2000 C.T.R.

scala 1:2000 PRG

scala 1:2000 Sottoportico

Tracciato regolatore:

Tracciato regolatore:

**1.Codifica edificio**

Scheda: 129 ID edificio: 010602100

**2. Ubicazione**

indirizzo:  
via/Piazza: CAVOUR n°:

*COSTRUZIONE ORIGINARIA*

**3. Analisi storica**

- 3.1 Preottocentesca
- 3.2 Ottocentesca
- 3.3 Inizio novecento
- 3.4 Metà novecento

**4. Utilizzazione originaria**

- 4.1 Residenza
- 4.2 Residenza rurale
- 4.3 Uso pubblico
- 4.4 Culto
- 4.5 Annesso rurale
- 4.6 Commercio
- 4.7 Industria

*ANALISI FUNZIONALE E FISICO STRUTTURALE ATTUALE*

**5. Trasformazioni**

- 5.1 Originario ristrutturato
- 5.2 Parte nuova ricostruita sulla perim. originaria
- 5.3 Parte nuova ricostruita in aderenza
- 5.4 Sopraelevazione
- 5.5 Modifiche forometriche
- 5.6 Edific. rurale non più funz. al fondo

**6. Utilizzazione**

	Pt	1p	2p	ap
6.1 Residenza	<input type="checkbox"/>	<input type="checkbox"/>	<input type="checkbox"/>	<input type="checkbox"/>
6.2 Residenza rurale	<input type="checkbox"/>	<input type="checkbox"/>	<input type="checkbox"/>	<input type="checkbox"/>
6.3 Commercio	<input type="checkbox"/>	<input type="checkbox"/>	<input type="checkbox"/>	<input type="checkbox"/>
6.4 Artigianato	<input type="checkbox"/>	<input type="checkbox"/>	<input type="checkbox"/>	<input type="checkbox"/>
6.5 Uso pubblico	<input checked="" type="checkbox"/>	<input checked="" type="checkbox"/>	<input type="checkbox"/>	<input type="checkbox"/>
6.6 Culto	<input type="checkbox"/>	<input type="checkbox"/>	<input type="checkbox"/>	<input type="checkbox"/>
6.7 Annesso rurale	<input type="checkbox"/>	<input type="checkbox"/>	<input type="checkbox"/>	<input type="checkbox"/>
6.8 Industria	<input type="checkbox"/>	<input type="checkbox"/>	<input type="checkbox"/>	<input type="checkbox"/>
6.9 Uffici e servizi privati	<input type="checkbox"/>	<input type="checkbox"/>	<input type="checkbox"/>	<input type="checkbox"/>
6.10 Inutilizzato	<input type="checkbox"/>	<input type="checkbox"/>	<input type="checkbox"/>	<input type="checkbox"/>

**7. Superfazioni edilizie**

	manufatto autonomo	in contatto al P.T.	in contatto altri piani	sopraelevato	altre superfazioni
Residenza	<input type="checkbox"/>	<input type="checkbox"/>	<input type="checkbox"/>	<input type="checkbox"/>	<input type="checkbox"/>
Garage	<input type="checkbox"/>	<input type="checkbox"/>	<input type="checkbox"/>	<input type="checkbox"/>	<input type="checkbox"/>
Magazzino	<input type="checkbox"/>	<input type="checkbox"/>	<input type="checkbox"/>	<input type="checkbox"/>	<input type="checkbox"/>
Serv. igienico	<input type="checkbox"/>	<input type="checkbox"/>	<input type="checkbox"/>	<input type="checkbox"/>	<input type="checkbox"/>
Tettoia	<input type="checkbox"/>	<input type="checkbox"/>	<input type="checkbox"/>	<input type="checkbox"/>	<input type="checkbox"/>
Altro	<input type="checkbox"/>	<input type="checkbox"/>	<input type="checkbox"/>	<input type="checkbox"/>	<input type="checkbox"/>

**8. Rustico**

si  no

- 8.1 Residenza
- 8.2 Stalla
- 8.3 Magazzino rurale
- 8.4 Garage
- 8.5 Connesso al secondario
- 8.6 Connesso al terziario
- 8.7 Magazzino
- 8.8 Altro

**9. Qualità storico ambientali**

- 9.1 Edificio di valore architettonico
- 9.2 Edificio di storico tipologico
- 9.3 Edificio di valore ambientale

**10. Dimensioni**

- Numero piani: n° 2 - Altezza: ml 7

**11. Tipologia costruzione:**

- 11.1 Rurale con rustico incorporato
- 11.2 Rurale con rustico giustapposto
- 11.3 Rurale con rustico separato
- 11.4 Rurale a corte
- 11.5 Rurale e bracciantile
- 11.6 Tettoia
- 11.7 Villa
- 11.8 Barchessa
- 11.9 Rurale a cortina
- 11.10 Religioso
- 11.11 Palazzo
- 11.12 Centro aziendale
- 11.13 In linea
- 11.14 Edificio atipico
- 11.15 Idrovora
- 11.16 Industria
- 11.17 Uni/Bifamiliare
- 11.18 Capannone
- 11.19 Altro

**12. Abaco edifici rurali**

12.1 modulli:

**13. Annessi**

in aderenza: N° dest. d'uso:  
in vicinanza: N° dest. d'uso:

**14. Contesto ambientale:**

centro storico

**15. Area di pertinenza:**

- 15.1 Corte
- 15.2 Giardino
- 15.3 Aia
- 15.4 Orto
- 15.5 Vigneto
- 15.6 Alberi d'alto fusto
- 15.7 Recinzione
- 15.8 Pavimentazione
- 15.9 Accesso carraio
- 15.10 Accesso pedonale
- 15.11 Siepe
- 15.12 Fossato
- 15.13 Strada bianca d'accesso

**16. Materiali costruttivi:**

**16.1 strutture verticali:**

	buone	discrete	scadenti
16.1.1 laterizio	<input checked="" type="checkbox"/>	<input type="checkbox"/>	<input type="checkbox"/>
16.1.2 cemento armato	<input type="checkbox"/>	<input type="checkbox"/>	<input type="checkbox"/>
16.1.3 pietra	<input type="checkbox"/>	<input type="checkbox"/>	<input type="checkbox"/>
16.1.4 legno	<input type="checkbox"/>	<input type="checkbox"/>	<input type="checkbox"/>

**16.2 strutture orizzontali:**

16.2.1 latero cemento	<input type="checkbox"/>	<input type="checkbox"/>	<input type="checkbox"/>
16.2.2 cemento armato	<input type="checkbox"/>	<input type="checkbox"/>	<input type="checkbox"/>
16.2.3 ferro	<input type="checkbox"/>	<input type="checkbox"/>	<input type="checkbox"/>
16.2.4 legno	<input checked="" type="checkbox"/>	<input type="checkbox"/>	<input type="checkbox"/>

**16.3 struttura tetto:**

16.3.1 latero cemento	<input type="checkbox"/>	<input type="checkbox"/>	<input type="checkbox"/>
16.3.2 cemento armato	<input type="checkbox"/>	<input type="checkbox"/>	<input type="checkbox"/>
16.3.3 ferro	<input type="checkbox"/>	<input type="checkbox"/>	<input type="checkbox"/>
16.3.4 legno	<input checked="" type="checkbox"/>	<input type="checkbox"/>	<input type="checkbox"/>

**16.4 manto di copertura:**

16.4.1 coppi	<input checked="" type="checkbox"/>	<input type="checkbox"/>	<input type="checkbox"/>
16.4.2 tegole	<input type="checkbox"/>	<input type="checkbox"/>	<input type="checkbox"/>
16.4.3 lamiera	<input type="checkbox"/>	<input type="checkbox"/>	<input type="checkbox"/>
16.4.4 eternit	<input type="checkbox"/>	<input type="checkbox"/>	<input type="checkbox"/>

**16.5 intonaci:**

16.5.1 mattoni faccia a vista	<input type="checkbox"/>	<input type="checkbox"/>	<input type="checkbox"/>
16.5.2 intonaco	<input checked="" type="checkbox"/>	<input type="checkbox"/>	<input type="checkbox"/>



**CARATTERI FORMALI**

**17. aperture**

- 17.1 rettangolari
- 17.2 arch. curvilineo
- 17.3 circolari e/o ellittiche
- 17.4 altro

**18. porticato**

- 18.1 con corpo nel fabbricato
- 18.2 aggettante

**19. archi di portico**

- 19.1 a tutto sesto
- 19.2 a sesto ribassato
- 19.3 a portale
- 19.4 presenza di mensole
- 19.5 presenza di cornici

**20. decorazioni**

- 20.1 fasce marcadavanzale
- 20.2 fasce marcapiano
- 20.3 ringhiere in ferro battuto
- 20.4 cornici in pietra
- 20.5 affreschi
- 20.6 bugnato

**21. cornicioni**

- 21.1 a volta
- 21.2 a dente di sega
- 21.3 a squadro
- 21.4 altro

**22. camino**

- 22.1 interno alla copertura
- 22.2 esterno alla copertura
- 22.3 pensile
- 22.4 sporto sul lato corto
- 22.5 sporto sul lato lungo

**23. comignoli**

- 23.1 semplice
- 23.2 a torretta
- 23.3 a tenaglia
- 23.4 a falde

**24. pavimentazione esterna**

- 24.1 cemento
- 24.2 terra battuta
- 24.3 selciato
- 24.4 laterizio
- 24.5 altro

**25. serramenti**

- 25.1 balcone ad ante
- 25.2 serrande
- 25.3 avvolgibili

**26. tetto**

- 26.1 a falda unica
- 26.2 a capanna
- 26.3 a padiglione
- 26.4 a tre falde

**27. vincoli**

- 27.1 D.Lgs n° 490/99
- 27.2 legge reg. 24/85
- 27.3 legge 431/85
- 27.4 rispetto stradale
- 27.5 altri

**28. tende**

- 28.1 fissa
- 28.2 mobile







**29. insegne**

- 29.1 a tabella
- 29.2 a bandiera
- 29.3 illuminazione propria
- 29.4 illuminata

**30. altri elementi di facciata**

- 30.1 cavi enel/telecom
- 30.2 mensola in ferro
- 30.3 segnali stradali
- 30.4 quadri elettrici

**31. portici centro storico**

- 31.1 pavimento originale in pietra
- 31.2 altre pavimentazioni
- 31.3 presenza vetrina originale

**NOTE:**









**INDICAZIONI PROGETTUALI**

ID edificio: 010602100

Grado di protezione: A3

**Prospetti:**













**Altri elementi di facciata:**

**Indicazioni progettuali specifiche:**

Rilievo Fotografico:



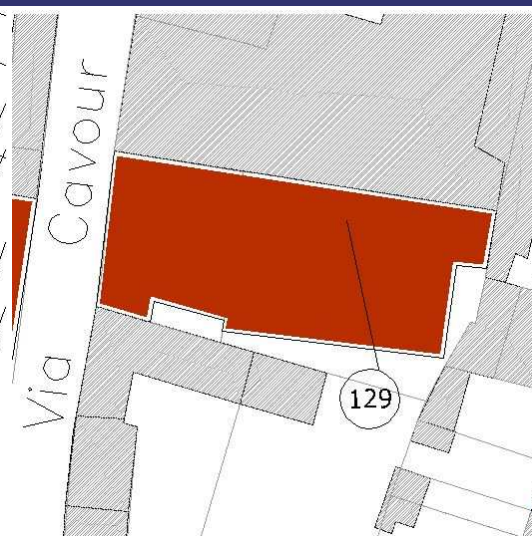
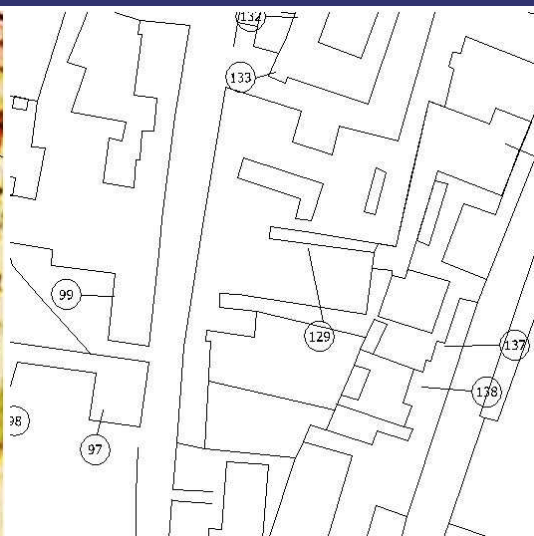

Catasto Austriaco

scala 1:2000 C.T.R.

scala 1:2000 PRG

scala 1:2000 Sottoportico

Tracciato regolatore:

Tracciato regolatore:

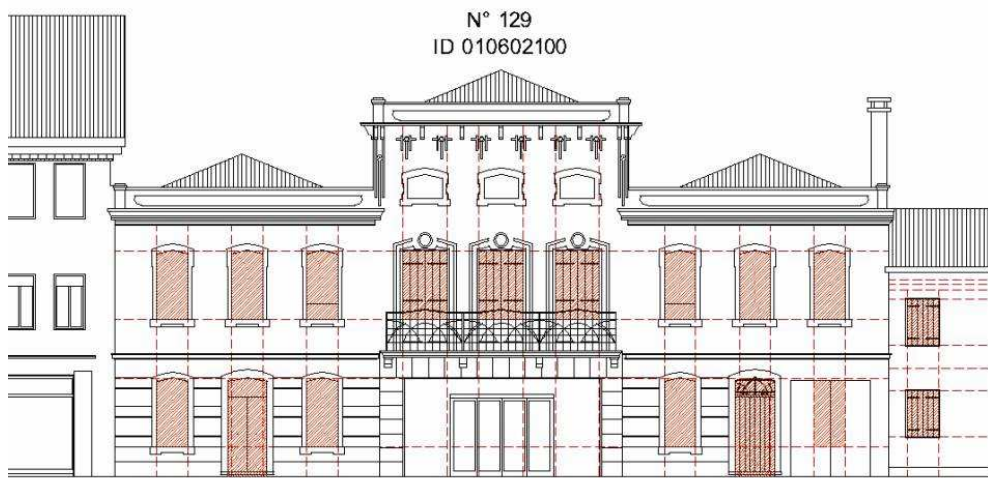

Scala 1:200

M2

M1

M2

M

**1.Codifica edificio**

Scheda: 130 ID edificio: 010602400

**2. Ubicazione**

indirizzo:  
via/Piazza: ROMA n°: 46-54

*COSTRUZIONE ORIGINARIA*

**3. Analisi storica**

- 3.1 Preottocentesca
- 3.2 Ottocentesca
- 3.3 Inizio novecento
- 3.4 Metà novecento

**4. Utilizzazione originaria**

- 4.1 Residenza
- 4.2 Residenza rurale
- 4.3 Uso pubblico
- 4.4 Culto
- 4.5 Annesso rurale
- 4.6 Commercio
- 4.7 Industria

*ANALISI FUNZIONALE E FISICO STRUTTURALE ATTUALE*

**5. Trasformazioni**

- 5.1 Originario ristrutturato
- 5.2 Parte nuova ricostruita sulla perim. originaria
- 5.3 Parte nuova ricostruita in aderenza
- 5.4 Sopraelevazione
- 5.5 Modifiche forometriche
- 5.6 Edific. rurale non più funz. al fondo

**6. Utilizzazione**

- |                              | Pt                                  | 1p                                  | 2p                                  | ap                       |
|------------------------------|-------------------------------------|-------------------------------------|-------------------------------------|--------------------------|
| 6.1 Residenza                | <input type="checkbox"/>            | <input checked="" type="checkbox"/> | <input checked="" type="checkbox"/> | <input type="checkbox"/> |
| 6.2 Residenza rurale         | <input type="checkbox"/>            | <input type="checkbox"/>            | <input type="checkbox"/>            | <input type="checkbox"/> |
| 6.3 Commercio                | <input checked="" type="checkbox"/> | <input type="checkbox"/>            | <input type="checkbox"/>            | <input type="checkbox"/> |
| 6.4 Artigianato              | <input type="checkbox"/>            | <input type="checkbox"/>            | <input type="checkbox"/>            | <input type="checkbox"/> |
| 6.5 Uso pubblico             | <input type="checkbox"/>            | <input type="checkbox"/>            | <input type="checkbox"/>            | <input type="checkbox"/> |
| 6.6 Culto                    | <input type="checkbox"/>            | <input type="checkbox"/>            | <input type="checkbox"/>            | <input type="checkbox"/> |
| 6.7 Annesso rurale           | <input type="checkbox"/>            | <input type="checkbox"/>            | <input type="checkbox"/>            | <input type="checkbox"/> |
| 6.8 Industria                | <input type="checkbox"/>            | <input type="checkbox"/>            | <input type="checkbox"/>            | <input type="checkbox"/> |
| 6.9 Uffici e servizi privati | <input type="checkbox"/>            | <input type="checkbox"/>            | <input type="checkbox"/>            | <input type="checkbox"/> |
| 6.10 Inutilizzato            | <input type="checkbox"/>            | <input type="checkbox"/>            | <input type="checkbox"/>            | <input type="checkbox"/> |

**7. Superfazioni edilizie**

	manufatto autonomo	in contatto al P.T.	in contatto altri piani	sopraelevato	altre superfazioni
Residenza	<input type="checkbox"/>	<input checked="" type="checkbox"/>	<input type="checkbox"/>	<input type="checkbox"/>	<input type="checkbox"/>
Garage	<input type="checkbox"/>	<input type="checkbox"/>	<input type="checkbox"/>	<input type="checkbox"/>	<input type="checkbox"/>
Magazzino	<input type="checkbox"/>	<input type="checkbox"/>	<input type="checkbox"/>	<input type="checkbox"/>	<input type="checkbox"/>
Serv. igienico	<input type="checkbox"/>	<input type="checkbox"/>	<input type="checkbox"/>	<input type="checkbox"/>	<input type="checkbox"/>
Tettoia	<input type="checkbox"/>	<input type="checkbox"/>	<input type="checkbox"/>	<input type="checkbox"/>	<input type="checkbox"/>
Altro	<input type="checkbox"/>	<input type="checkbox"/>	<input type="checkbox"/>	<input type="checkbox"/>	<input type="checkbox"/>

**8. Rustico**

si  no

- 8.1 Residenza
- 8.2 Stalla
- 8.3 Magazzino rurale
- 8.4 Garage
- 8.5 Connesso al secondario
- 8.6 Connesso al terziario
- 8.7 Magazzino
- 8.8 Altro

**9. Qualità storico ambientali**

- 9.1 Edificio di valore architettonico
- 9.2 Edificio di storico tipologico
- 9.3 Edificio di valore ambientale

**10. Dimensioni**

- Numero piani: n° 3 - Altezza: ml 9

**11. Tipologia costruzione:**

- 11.1 Rurale con rustico incorporato
- 11.2 Rurale con rustico giustapposto
- 11.3 Rurale con rustico separato
- 11.4 Rurale a corte
- 11.5 Rurale e bracciantile
- 11.6 Tettoia
- 11.7 Villa
- 11.8 Barchessa
- 11.9 Rurale a cortina
- 11.10 Religioso
- 11.11 Palazzo
- 11.12 Centro aziendale
- 11.13 In linea
- 11.14 Edificio atipico
- 11.15 Idrovora
- 11.16 Industria
- 11.17 Uni/Bifamiliare
- 11.18 Capannone
- 11.19 Altro

**12. Abaco edifici rurali**

12.1 modulli:

**13. Annessi**

in aderenza: N° dest. d'uso:  
in vicinanza: N° dest. d'uso:

**14. Contesto ambientale:**

centro storico

**15. Area di pertinenza:**

- 15.1 Corte
- 15.2 Giardino
- 15.3 Aia
- 15.4 Orto
- 15.5 Vigneto
- 15.6 Alberi d'alto fusto
- 15.7 Recinzione
- 15.8 Pavimentazione
- 15.9 Accesso carraio
- 15.10 Accesso pedonale
- 15.11 Siepe
- 15.12 Fossato
- 15.13 Strada bianca d'accesso

**16. Materiali costruttivi:**

**16.1 strutture verticali:**

buone discrete scadenti

- 16.1.1 laterizio
- 16.1.2 cemento armato
- 16.1.3 pietra
- 16.1.4 legno

**16.2 strutture orizzontali:**

- 16.2.1 latero cemento
- 16.2.2 cemento armato
- 16.2.3 ferro
- 16.2.4 legno

**16.3 struttura tetto:**

- 16.3.1 latero cemento
- 16.3.2 cemento armato
- 16.3.3 ferro
- 16.3.4 legno

**16.4 manto di copertura:**

- 16.4.1 coppi
- 16.4.2 tegole
- 16.4.3 lamiera
- 16.4.4 eternit

**16.5 intonaci:**

- 16.5.1 mattoni faccia a vista
- 16.5.2 intonaco

**CARATTERI FORMALI**

**17. aperture**

- 17.1 rettangolari
- 17.2 arch. curvilineo
- 17.3 circolari e/o ellittiche
- 17.4 altro

**18. porticato**

- 18.1 con corpo nel fabbricato
- 18.2 aggettante

**19. archi di portico**

- 19.1 a tutto sesto
- 19.2 a sesto ribassato
- 19.3 a portale
- 19.4 presenza di mensole
- 19.5 presenza di cornici

**20. decorazioni**

- 20.1 fasce marcadavanzale
- 20.2 fasce marcapiano
- 20.3 ringhiere in ferro battuto
- 20.4 cornici in pietra
- 20.5 affreschi
- 20.6 bugnato

**21. cornicioni**

- 21.1 a volta
- 21.2 a dente di sega
- 21.3 a squadro

**22. camino**

- 22.1 interno alla copertura
- 22.2 esterno alla copertura
- 22.3 pensile
- 22.4 sporto sul lato corto
- 22.5 sporto sul lato lungo

**23. comignoli**

- 23.1 semplice
- 23.2 a torretta
- 23.3 a tenaglia
- 23.4 a falde

**24. pavimentazione esterna**

- 24.1 cemento
- 24.2 terra battuta
- 24.3 selciato
- 24.4 laterizio
- 24.5 altro

**25. serramenti**

- 25.1 balcone ad ante
- 25.2 serrande
- 25.3 avvolgibili

**26. tetto**

- 26.1 a falda unica
- 26.2 a capanna
- 26.3 a padiglione
- 26.4 a tre falde

**27. vincoli**

- 27.1 D.Lgs n° 490/99
- 27.2 legge reg. 24/85
- 27.3 legge 431/85
- 27.4 rispetto stradale
- 27.5 altri

**28. tende**

- 28.1 fissa
- 28.2 mobile

**29. insegne**

- 29.1 a tabella
- 29.2 a bandiera
- 29.3 illuminazione propria
- 29.4 illuminata

**30. altri elementi di facciata**

- 30.1 cavi enel/telecom
- 30.2 mensola in ferro
- 30.3 segnali stradali
- 30.4 quadri elettrici

**31. portici centro storico**

- 31.1 pavimento originale in pietra
- 31.2 altre pavimentazioni
- 31.3 presenza vetrina originale

**NOTE:**

- 
- 

**INDICAZIONI PROGETTUALI**

ID edificio: 010602400

Grado di protezione: A2

**Prospetti:**

1-Ricomposizione forometrica della facciata.

**Altri elementi di facciata:**

1-Tende all'interno del portico. 2-Insegne nel sottoportico.

**Indicazioni progettuali specifiche:**

1-Sostituzione della pavimentazione secondo indicazioni di piano.

Rilievo Fotografico:







Catasto Austriaco

scala 1:2000 C.T.R.



scala 1:2000 PRG



scala 1:2000 Sottoportico

Tracciato regolatore:

Tracciato regolatore:

N° 130  
ID 010602400



Scala 1:200

N° 130  
ID 010602400

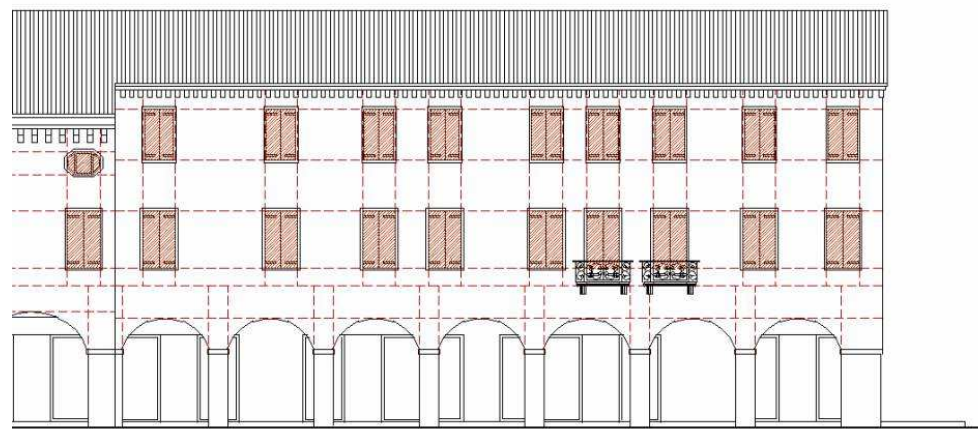

Scala 1:200

**1.Codifica edificio**

Scheda: 131 ID edificio: 010602500

**2. Ubicazione**

indirizzo:  
via/Piazza: ROMA n°: 56-64

*COSTRUZIONE ORIGINARIA*

**3. Analisi storica**

- 3.1 Preottocentesca
- 3.2 Ottocentesca
- 3.3 Inizio novecento
- 3.4 Metà novecento

**4. Utilizzazione originaria**

- 4.1 Residenza
- 4.2 Residenza rurale
- 4.3 Uso pubblico
- 4.4 Culto
- 4.5 Annesso rurale
- 4.6 Commercio
- 4.7 Industria

*ANALISI FUNZIONALE E FISICO STRUTTURALE ATTUALE*

**5. Trasformazioni**

- 5.1 Originario ristrutturato
- 5.2 Parte nuova ricostruita sulla perim. originaria
- 5.3 Parte nuova ricostruita in aderenza
- 5.4 Sopraelevazione
- 5.5 Modifiche forometriche
- 5.6 Edific. rurale non più funz. al fondo

**6. Utilizzazione**

- |                              | Pt                                  | 1p                                  | 2p                                  | ap                       |
|------------------------------|-------------------------------------|-------------------------------------|-------------------------------------|--------------------------|
| 6.1 Residenza                | <input type="checkbox"/>            | <input checked="" type="checkbox"/> | <input checked="" type="checkbox"/> | <input type="checkbox"/> |
| 6.2 Residenza rurale         | <input type="checkbox"/>            | <input type="checkbox"/>            | <input type="checkbox"/>            | <input type="checkbox"/> |
| 6.3 Commercio                | <input checked="" type="checkbox"/> | <input type="checkbox"/>            | <input type="checkbox"/>            | <input type="checkbox"/> |
| 6.4 Artigianato              | <input type="checkbox"/>            | <input type="checkbox"/>            | <input type="checkbox"/>            | <input type="checkbox"/> |
| 6.5 Uso pubblico             | <input type="checkbox"/>            | <input type="checkbox"/>            | <input type="checkbox"/>            | <input type="checkbox"/> |
| 6.6 Culto                    | <input type="checkbox"/>            | <input type="checkbox"/>            | <input type="checkbox"/>            | <input type="checkbox"/> |
| 6.7 Annesso rurale           | <input type="checkbox"/>            | <input type="checkbox"/>            | <input type="checkbox"/>            | <input type="checkbox"/> |
| 6.8 Industria                | <input type="checkbox"/>            | <input type="checkbox"/>            | <input type="checkbox"/>            | <input type="checkbox"/> |
| 6.9 Uffici e servizi privati | <input type="checkbox"/>            | <input type="checkbox"/>            | <input type="checkbox"/>            | <input type="checkbox"/> |
| 6.10 Inutilizzato            | <input type="checkbox"/>            | <input type="checkbox"/>            | <input type="checkbox"/>            | <input type="checkbox"/> |

**7. Superfetazioni edilizie**

	manufatto autonomo	in contatto al P.T.	in contatto altri piani	sopraelevato	altre superfetazioni
Residenza	<input type="checkbox"/>	<input checked="" type="checkbox"/>	<input type="checkbox"/>	<input type="checkbox"/>	<input type="checkbox"/>
Garage	<input type="checkbox"/>	<input type="checkbox"/>	<input type="checkbox"/>	<input type="checkbox"/>	<input type="checkbox"/>
Magazzino	<input type="checkbox"/>	<input type="checkbox"/>	<input type="checkbox"/>	<input type="checkbox"/>	<input type="checkbox"/>
Serv. igienico	<input type="checkbox"/>	<input type="checkbox"/>	<input type="checkbox"/>	<input type="checkbox"/>	<input type="checkbox"/>
Tettoia	<input type="checkbox"/>	<input type="checkbox"/>	<input type="checkbox"/>	<input type="checkbox"/>	<input type="checkbox"/>
Altro	<input type="checkbox"/>	<input type="checkbox"/>	<input type="checkbox"/>	<input type="checkbox"/>	<input type="checkbox"/>

**8. Rustico**

si  no

- 8.1 Residenza
- 8.2 Stalla
- 8.3 Magazzino rurale
- 8.4 Garage
- 8.5 Connesso al secondario
- 8.6 Connesso al terziario
- 8.7 Magazzino
- 8.8 Altro

**9. Qualità storico ambientali**

- 9.1 Edificio di valore architettonico
- 9.2 Edificio di storico tipologico
- 9.3 Edificio di valore ambientale

**10. Dimensioni**

- Numero piani: n° 3 - Altezza: ml 9

**11. Tipologia costruzione:**

- 11.1 Rurale con rustico incorporato
- 11.2 Rurale con rustico giustapposto
- 11.3 Rurale con rustico separato
- 11.4 Rurale a corte
- 11.5 Rurale e bracciantile
- 11.6 Tettoia
- 11.7 Villa
- 11.8 Barchessa
- 11.9 Rurale a cortina
- 11.10 Religioso
- 11.11 Palazzo
- 11.12 Centro aziendale
- 11.13 In linea
- 11.14 Edificio atipico
- 11.15 Idrovora
- 11.16 Industria
- 11.17 Uni/Bifamiliare
- 11.18 Capannone
- 11.19 Altro

**12. Abaco edifici rurali**

12.1 modulli:

**13. Annessi**

in aderenza: N° dest. d'uso:  
in vicinanza: N° dest. d'uso:

**14. Contesto ambientale:**

centro storico

**15. Area di pertinenza:**

- 15.1 Corte
- 15.2 Giardino
- 15.3 Aia
- 15.4 Orto
- 15.5 Vigneto
- 15.6 Alberi d'alto fusto
- 15.7 Recinzione
- 15.8 Pavimentazione
- 15.9 Accesso carraio
- 15.10 Accesso pedonale
- 15.11 Siepe
- 15.12 Fossato
- 15.13 Strada bianca d'accesso

**16. Materiali costruttivi:**

**16.1 strutture verticali:**

- |                       | buone                               | discrete                 | scadenti                 |
|-----------------------|-------------------------------------|--------------------------|--------------------------|
| 16.1.1 laterizio      | <input checked="" type="checkbox"/> | <input type="checkbox"/> | <input type="checkbox"/> |
| 16.1.2 cemento armato | <input type="checkbox"/>            | <input type="checkbox"/> | <input type="checkbox"/> |
| 16.1.3 pietra         | <input type="checkbox"/>            | <input type="checkbox"/> | <input type="checkbox"/> |
| 16.1.4 legno          | <input type="checkbox"/>            | <input type="checkbox"/> | <input type="checkbox"/> |

**16.2 strutture orizzontali:**

- |                       | buone                               | discrete                 | scadenti                 |
|-----------------------|-------------------------------------|--------------------------|--------------------------|
| 16.2.1 latero cemento | <input type="checkbox"/>            | <input type="checkbox"/> | <input type="checkbox"/> |
| 16.2.2 cemento armato | <input type="checkbox"/>            | <input type="checkbox"/> | <input type="checkbox"/> |
| 16.2.3 ferro          | <input type="checkbox"/>            | <input type="checkbox"/> | <input type="checkbox"/> |
| 16.2.4 legno          | <input checked="" type="checkbox"/> | <input type="checkbox"/> | <input type="checkbox"/> |

**16.3 struttura tetto:**

- |                       | buone                               | discrete                 | scadenti                 |
|-----------------------|-------------------------------------|--------------------------|--------------------------|
| 16.3.1 latero cemento | <input type="checkbox"/>            | <input type="checkbox"/> | <input type="checkbox"/> |
| 16.3.2 cemento armato | <input type="checkbox"/>            | <input type="checkbox"/> | <input type="checkbox"/> |
| 16.3.3 ferro          | <input type="checkbox"/>            | <input type="checkbox"/> | <input type="checkbox"/> |
| 16.3.4 legno          | <input checked="" type="checkbox"/> | <input type="checkbox"/> | <input type="checkbox"/> |

**16.4 manto di copertura:**

- |                | buone                               | discrete                 | scadenti                 |
|----------------|-------------------------------------|--------------------------|--------------------------|
| 16.4.1 coppi   | <input checked="" type="checkbox"/> | <input type="checkbox"/> | <input type="checkbox"/> |
| 16.4.2 tegole  | <input type="checkbox"/>            | <input type="checkbox"/> | <input type="checkbox"/> |
| 16.4.3 lamiera | <input type="checkbox"/>            | <input type="checkbox"/> | <input type="checkbox"/> |
| 16.4.4 eternit | <input type="checkbox"/>            | <input type="checkbox"/> | <input type="checkbox"/> |

**16.5 intonaci:**

- |                               | buone                               | discrete                 | scadenti                 |
|-------------------------------|-------------------------------------|--------------------------|--------------------------|
| 16.5.1 mattoni faccia a vista | <input type="checkbox"/>            | <input type="checkbox"/> | <input type="checkbox"/> |
| 16.5.2 intonaco               | <input checked="" type="checkbox"/> | <input type="checkbox"/> | <input type="checkbox"/> |

**CARATTERI FORMALI**

**17. aperture**

- 17.1 rettangolari
- 17.2 arch. curvilineo
- 17.3 circolari e/o ellittiche
- 17.4 altro

**18. porticato**

- 18.1 con corpo nel fabbricato
- 18.2 aggettante

**19. archi di portico**

- 19.1 a tutto sesto
- 19.2 a sesto ribassato
- 19.3 a portale
- 19.4 presenza di mensole
- 19.5 presenza di cornici

**20. decorazioni**

- 20.1 fasce marcadavanzale
- 20.2 fasce marcapiano
- 20.3 ringhiere in ferro battuto
- 20.4 cornici in pietra
- 20.5 affreschi
- 20.6 bugnato

**21. cornicioni**

- 21.1 a volta
- 21.2 a dente di sega
- 21.3 a squadro

**22. camino**

- 22.1 interno alla copertura
- 22.2 esterno alla copertura
- 22.3 pensile
- 22.4 sporto sul lato corto
- 22.5 sporto sul lato lungo

**23. comignoli**

- 23.1 semplice
- 23.2 a torretta
- 23.3 a tenaglia
- 23.4 a falde

**24. pavimentazione esterna**

- 24.1 cemento
- 24.2 terra battuta
- 24.3 selciato
- 24.4 laterizio
- 24.5 altro

**25. serramenti**

- 25.1 balcone ad ante
- 25.2 serrande
- 25.3 avvolgibili

**26. tetto**

- 26.1 a falda unica
- 26.2 a capanna
- 26.3 a padiglione
- 26.4 a tre falde

**27. vincoli**

- 27.1 D.Lgs n° 490/99
- 27.2 legge reg. 24/85
- 27.3 legge 431/85
- 27.4 rispetto stradale
- 27.5 altri

**28. tende**

- 28.1 fissa
- 28.2 mobile

**29. insegne**

- 29.1 a tabella
- 29.2 a bandiera
- 29.3 illuminazione propria
- 29.4 illuminata

**30. altri elementi di facciata**

- 30.1 cavi enel/telecom
- 30.2 mensola in ferro
- 30.3 segnali stradali
- 30.4 quadri elettrici

**31. portici centro storico**

- 31.1 pavimento originale in pietra
- 31.2 altre pavimentazioni
- 31.3 presenza vetrina originale

**NOTE:**

- 
- 

**INDICAZIONI PROGETTUALI**

ID edificio: 010602500

Grado di protezione: A2

**Prospetti:**

- 
- 
- 
- 
- 
- 
- 
- 

**Altri elementi di facciata:**

1-Tende all'interno del portico. 2-Insegne nel sottoportico.

**Indicazioni progettuali specifiche:**

1-Sostituzione della pavimentazione secondo indicazioni di piano.

Rilievo Fotografico:







Catasto Austriaco

scala 1:2000 C.T.R.



scala 1:2000 PRG



scala 1:2000 Sottoportico

Tracciato regolatore:

Tracciato regolatore:

N° 131  
ID 010602500

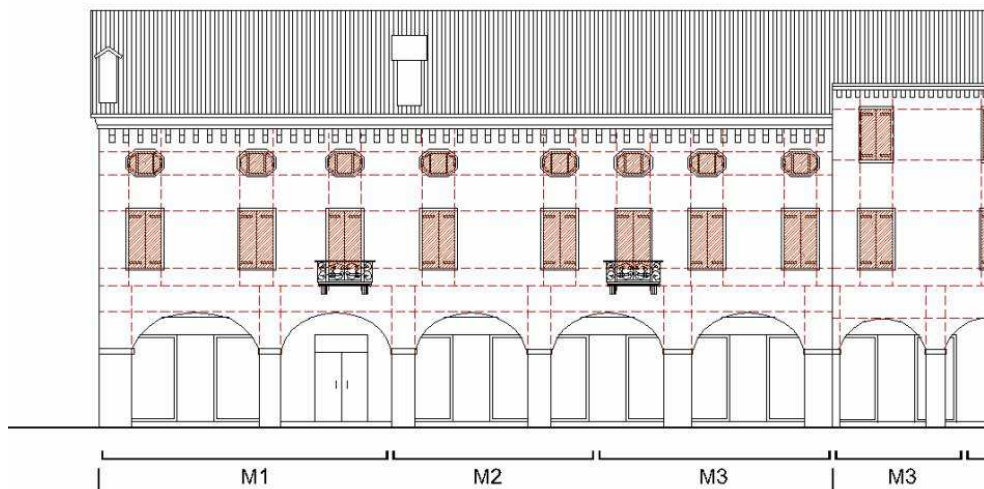

Scala 1:200



**1.Codifica edificio**

Scheda: **132** ID edificio: **010602300**

**2. Ubicazione**

indirizzo:  
via/Piazza: **Cavour** n°:

*COSTRUZIONE ORIGINARIA*

**3. Analisi storica**

- 3.1 Preottocentesca
- 3.2 Ottocentesca
- 3.3 Inizio novecento
- 3.4 Metà novecento

**4. Utilizzazione originaria**

- 4.1 Residenza
- 4.2 Residenza rurale
- 4.3 Uso pubblico
- 4.4 Culto
- 4.5 Annesso rurale
- 4.6 Commercio
- 4.7 Industria

*ANALISI FUNZIONALE E FISICO STRUTTURALE ATTUALE*

**5. Trasformazioni**

- 5.1 Originario ristrutturato
- 5.2 Parte nuova ricostruita sulla perim. originaria
- 5.3 Parte nuova ricostruita in aderenza
- 5.4 Sopraelevazione
- 5.5 Modifiche forometriche
- 5.6 Edific. rurale non più funz. al fondo

**6. Utilizzazione**

	Pt	1p	2p	ap
6.1 Residenza	<input checked="" type="checkbox"/>	<input checked="" type="checkbox"/>	<input type="checkbox"/>	<input type="checkbox"/>
6.2 Residenza rurale	<input type="checkbox"/>	<input type="checkbox"/>	<input type="checkbox"/>	<input type="checkbox"/>
6.3 Commercio	<input type="checkbox"/>	<input type="checkbox"/>	<input type="checkbox"/>	<input type="checkbox"/>
6.4 Artigianato	<input type="checkbox"/>	<input type="checkbox"/>	<input type="checkbox"/>	<input type="checkbox"/>
6.5 Uso pubblico	<input type="checkbox"/>	<input type="checkbox"/>	<input type="checkbox"/>	<input type="checkbox"/>
6.6 Culto	<input type="checkbox"/>	<input type="checkbox"/>	<input type="checkbox"/>	<input type="checkbox"/>
6.7 Annesso rurale	<input type="checkbox"/>	<input type="checkbox"/>	<input type="checkbox"/>	<input type="checkbox"/>
6.8 Industria	<input type="checkbox"/>	<input type="checkbox"/>	<input type="checkbox"/>	<input type="checkbox"/>
6.9 Uffici e servizi privati	<input type="checkbox"/>	<input type="checkbox"/>	<input type="checkbox"/>	<input type="checkbox"/>
6.10 Inutilizzato	<input type="checkbox"/>	<input type="checkbox"/>	<input type="checkbox"/>	<input type="checkbox"/>

**7. Superfazioni edilizie**

	manufatto autonomo	in contatto al P.T.	in contatto altri piani	sopraelevato	altre superfazioni
Residenza	<input type="checkbox"/>	<input type="checkbox"/>	<input type="checkbox"/>	<input type="checkbox"/>	<input type="checkbox"/>
Garage	<input type="checkbox"/>	<input type="checkbox"/>	<input type="checkbox"/>	<input type="checkbox"/>	<input type="checkbox"/>
Magazzino	<input type="checkbox"/>	<input type="checkbox"/>	<input type="checkbox"/>	<input type="checkbox"/>	<input type="checkbox"/>
Serv. igienico	<input type="checkbox"/>	<input type="checkbox"/>	<input type="checkbox"/>	<input type="checkbox"/>	<input type="checkbox"/>
Tettoia	<input type="checkbox"/>	<input type="checkbox"/>	<input type="checkbox"/>	<input type="checkbox"/>	<input type="checkbox"/>
Altro	<input type="checkbox"/>	<input type="checkbox"/>	<input type="checkbox"/>	<input type="checkbox"/>	<input type="checkbox"/>

**8. Rustico**

si  no

- 8.1 Residenza
- 8.2 Stalla
- 8.3 Magazzino rurale
- 8.4 Garage
- 8.5 Connesso al secondario
- 8.6 Connesso al terziario
- 8.7 Magazzino
- 8.8 Altro

**9. Qualità storico ambientali**

- 9.1 Edificio di valore architettonico
- 9.2 Edificio di storico tipologico
- 9.3 Edificio di valore ambientale

**10. Dimensioni**

- Numero piani: n° **2** - Altezza: ml **6**

**11. Tipologia costruzione:**

- 11.1 Rurale con rustico incorporato
- 11.2 Rurale con rustico giustapposto
- 11.3 Rurale con rustico separato
- 11.4 Rurale a corte
- 11.5 Rurale e bracciantile
- 11.6 Tettoia
- 11.7 Villa
- 11.8 Barchessa
- 11.9 Rurale a cortina
- 11.10 Religioso
- 11.11 Palazzo
- 11.12 Centro aziendale
- 11.13 In linea
- 11.14 Edificio atipico
- 11.15 Idrovora
- 11.16 Industria
- 11.17 Uni/Bifamiliare
- 11.18 Capannone
- 11.19 Altro

**12. Abaco edifici rurali**

12.1 modulli:

**13. Annessi**

in aderenza: N° dest. d'uso:  
in vicinanza: N° dest. d'uso:

**14. Contesto ambientale:**

**centro storico**

**15. Area di pertinenza:**

- 15.1 Corte
- 15.2 Giardino
- 15.3 Aia
- 15.4 Orto
- 15.5 Vigneto
- 15.6 Alberi d'alto fusto
- 15.7 Recinzione
- 15.8 Pavimentazione
- 15.9 Accesso carraio
- 15.10 Accesso pedonale
- 15.11 Siepe
- 15.12 Fossato
- 15.13 Strada bianca d'accesso

**16. Materiali costruttivi:**

**16.1 strutture verticali:**

	buone	discrete	scadenti
16.1.1 laterizio	<input checked="" type="checkbox"/>	<input type="checkbox"/>	<input type="checkbox"/>
16.1.2 cemento armato	<input type="checkbox"/>	<input type="checkbox"/>	<input type="checkbox"/>
16.1.3 pietra	<input type="checkbox"/>	<input type="checkbox"/>	<input type="checkbox"/>
16.1.4 legno	<input type="checkbox"/>	<input type="checkbox"/>	<input type="checkbox"/>

**16.2 strutture orizzontali:**

	buone	discrete	scadenti
16.2.1 latero cemento	<input checked="" type="checkbox"/>	<input type="checkbox"/>	<input type="checkbox"/>
16.2.2 cemento armato	<input type="checkbox"/>	<input type="checkbox"/>	<input type="checkbox"/>
16.2.3 ferro	<input type="checkbox"/>	<input type="checkbox"/>	<input type="checkbox"/>
16.2.4 legno	<input type="checkbox"/>	<input type="checkbox"/>	<input type="checkbox"/>

**16.3 struttura tetto:**

	buone	discrete	scadenti
16.3.1 latero cemento	<input checked="" type="checkbox"/>	<input type="checkbox"/>	<input type="checkbox"/>
16.3.2 cemento armato	<input type="checkbox"/>	<input type="checkbox"/>	<input type="checkbox"/>
16.3.3 ferro	<input type="checkbox"/>	<input type="checkbox"/>	<input type="checkbox"/>
16.3.4 legno	<input type="checkbox"/>	<input type="checkbox"/>	<input type="checkbox"/>

**16.4 manto di copertura:**

	buone	discrete	scadenti
16.4.1 coppi	<input checked="" type="checkbox"/>	<input type="checkbox"/>	<input type="checkbox"/>
16.4.2 tegole	<input type="checkbox"/>	<input type="checkbox"/>	<input type="checkbox"/>
16.4.3 lamiera	<input type="checkbox"/>	<input type="checkbox"/>	<input type="checkbox"/>
16.4.4 eternit	<input type="checkbox"/>	<input type="checkbox"/>	<input type="checkbox"/>

**16.5 intonaci:**

	buone	discrete	scadenti
16.5.1 mattoni faccia a vista	<input type="checkbox"/>	<input type="checkbox"/>	<input type="checkbox"/>
16.5.2 intonaco	<input checked="" type="checkbox"/>	<input type="checkbox"/>	<input type="checkbox"/>

## CARATTERI FORMALI

## 17. aperture

- 17.1 rettangolari
- 17.2 arch. curvilineo
- 17.3 circolari e/o ellittiche
- 17.4 altro

## 18. porticato

- 18.1 con corpo nel fabbricato
- 18.2 aggettante

## 19. archi di portico

- 19.1 a tutto sesto
- 19.2 a sesto ribassato
- 19.3 a portale
- 19.4 presenza di mensole
- 19.5 presenza di cornici

## 20. decorazioni

- 20.1 fasce marcadavanzale
- 20.2 fasce marcapiano
- 20.3 ringhiere in ferro battuto
- 20.4 cornici in pietra
- 20.5 affreschi
- 20.6 bugnato

## 21. cornicioni

- 21.1 a volta
- 21.2 a dente di sega
- 21.3 a squadro

## 22. camino

- 22.1 interno alla copertura
- 22.2 esterno alla copertura
- 22.3 pensile
- 22.4 sporto sul lato corto
- 22.5 sporto sul lato lungo

## 23. comignoli

- 23.1 semplice
- 23.2 a torretta
- 23.3 a tenaglia
- 23.4 a falde

## 24. pavimentazione esterna

- 24.1 cemento
- 24.2 terra battuta
- 24.3 selciato
- 24.4 laterizio
- 24.5 altro

## 25. serramenti

- 25.1 balcone ad ante
- 25.2 serrande
- 25.3 avvolgibili

## 26. tetto

- 26.1 a falda unica
- 26.2 a capanna
- 26.3 a padiglione
- 26.4 a tre falde

## 27. vincoli

- 27.1 D.Lgs n° 490/99
- 27.2 legge reg. 24/85
- 27.3 legge 431/85
- 27.4 rispetto stradale
- 27.5 altri

## 28. tende

- 28.1 fissa
- 28.2 mobile
- 
- 
- 
- 

## 29. insegne

- 29.1 a tabella
- 29.2 a bandiera
- 29.3 illuminazione propria
- 29.4 illuminata

## 30. altri elementi di facciata

- 30.1 cavi enel/telecom
- 30.2 mensola in ferro
- 30.3 segnali stradali
- 30.4 quadri elettrici

## 31. portici centro storico

- 31.1 pavimento originale in pietra
- 31.2 altre pavimentazioni
- 31.3 presenza vetrina originale

## NOTE:

- 
- 

## INDICAZIONI PROGETTUALI

ID edificio: 010602300

Grado di protezione: A4

## Prospetti:

1-Ricomposizione forometrica della facciata nel rispetto della forometria originaria.

## Altri elementi di facciata:

## Indicazioni progettuali specifiche:

Rilievo Fotografico:



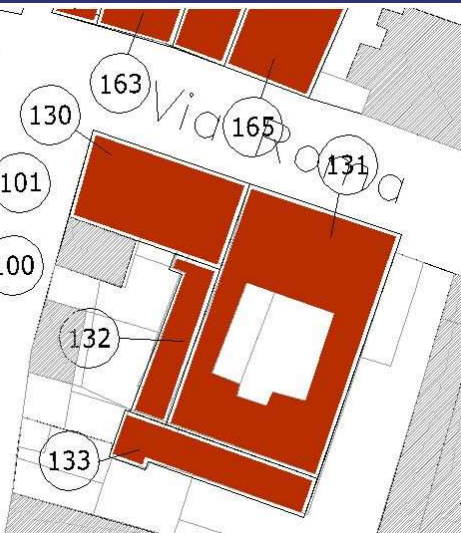
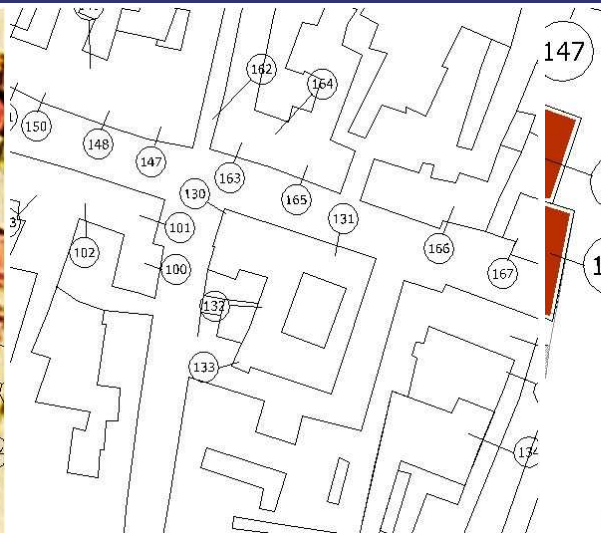

Catasto Austriaco

scala 1:2000 C.T.R.

scala 1:2000 PRG

scala 1:2000 Sottoportico

Tracciato regolatore:

Tracciato regolatore:

10

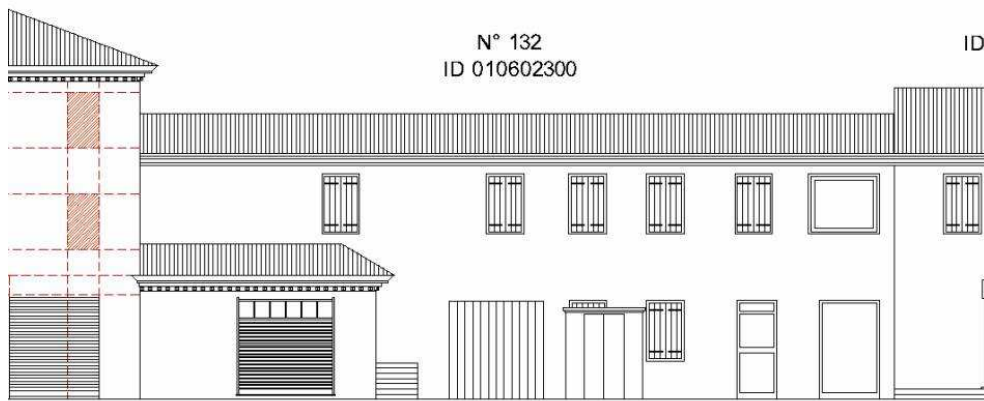

Scala 1:200

**1.Codifica edificio**

Scheda: **133** ID edificio: **010602200**

**2. Ubicazione**

indirizzo:  
via/Piazza: **Cavour** n°:

*COSTRUZIONE ORIGINARIA*

**3. Analisi storica**

- 3.1 Preottocentesca
- 3.2 Ottocentesca
- 3.3 Inizio novecento
- 3.4 Metà novecento

**4. Utilizzazione originaria**

- 4.1 Residenza
- 4.2 Residenza rurale
- 4.3 Uso pubblico
- 4.4 Culto
- 4.5 Annesso rurale
- 4.6 Commercio
- 4.7 Industria

*ANALISI FUNZIONALE E FISICO STRUTTURALE ATTUALE*

**5. Trasformazioni**

- 5.1 Originario ristrutturato
- 5.2 Parte nuova ricostruita sulla perim. originaria
- 5.3 Parte nuova ricostruita in aderenza
- 5.4 Sopraelevazione
- 5.5 Modifiche forometriche
- 5.6 Edific. rurale non più funz. al fondo

**6. Utilizzazione**

	Pt	1p	2p	ap
6.1 Residenza	<input checked="" type="checkbox"/>	<input checked="" type="checkbox"/>	<input type="checkbox"/>	<input type="checkbox"/>
6.2 Residenza rurale	<input type="checkbox"/>	<input type="checkbox"/>	<input type="checkbox"/>	<input type="checkbox"/>
6.3 Commercio	<input type="checkbox"/>	<input type="checkbox"/>	<input type="checkbox"/>	<input type="checkbox"/>
6.4 Artigianato	<input type="checkbox"/>	<input type="checkbox"/>	<input type="checkbox"/>	<input type="checkbox"/>
6.5 Uso pubblico	<input type="checkbox"/>	<input type="checkbox"/>	<input type="checkbox"/>	<input type="checkbox"/>
6.6 Culto	<input type="checkbox"/>	<input type="checkbox"/>	<input type="checkbox"/>	<input type="checkbox"/>
6.7 Annesso rurale	<input type="checkbox"/>	<input type="checkbox"/>	<input type="checkbox"/>	<input type="checkbox"/>
6.8 Industria	<input type="checkbox"/>	<input type="checkbox"/>	<input type="checkbox"/>	<input type="checkbox"/>
6.9 Uffici e servizi privati	<input type="checkbox"/>	<input type="checkbox"/>	<input type="checkbox"/>	<input type="checkbox"/>
6.10 Inutilizzato	<input type="checkbox"/>	<input type="checkbox"/>	<input type="checkbox"/>	<input type="checkbox"/>

**7. Superfazioni edilizie**

	manufatto autonomo	in contatto al P.T.	in contatto altri piani	sopraelevato	altre superfazioni
Residenza	<input type="checkbox"/>	<input type="checkbox"/>	<input type="checkbox"/>	<input type="checkbox"/>	<input type="checkbox"/>
Garage	<input type="checkbox"/>	<input type="checkbox"/>	<input type="checkbox"/>	<input type="checkbox"/>	<input type="checkbox"/>
Magazzino	<input type="checkbox"/>	<input type="checkbox"/>	<input type="checkbox"/>	<input type="checkbox"/>	<input type="checkbox"/>
Serv. igienico	<input type="checkbox"/>	<input type="checkbox"/>	<input type="checkbox"/>	<input type="checkbox"/>	<input type="checkbox"/>
Tettoia	<input type="checkbox"/>	<input type="checkbox"/>	<input type="checkbox"/>	<input type="checkbox"/>	<input type="checkbox"/>
Altro	<input type="checkbox"/>	<input type="checkbox"/>	<input type="checkbox"/>	<input type="checkbox"/>	<input type="checkbox"/>

**8. Rustico**

si  no

- 8.1 Residenza
- 8.2 Stalla
- 8.3 Magazzino rurale
- 8.4 Garage
- 8.5 Connesso al secondario
- 8.6 Connesso al terziario
- 8.7 Magazzino
- 8.8 Altro

**9. Qualità storico ambientali**

- 9.1 Edificio di valore architettonico
- 9.2 Edificio di storico tipologico
- 9.3 Edificio di valore ambientale

**10. Dimensioni**

- Numero piani: n° **2** - Altezza: ml **6**

**11. Tipologia costruzione:**

- 11.1 Rurale con rustico incorporato
- 11.2 Rurale con rustico giustapposto
- 11.3 Rurale con rustico separato
- 11.4 Rurale a corte
- 11.5 Rurale e bracciantile
- 11.6 Tettoia
- 11.7 Villa
- 11.8 Barchessa
- 11.9 Rurale a cortina
- 11.10 Religioso
- 11.11 Palazzo
- 11.12 Centro aziendale
- 11.13 In linea
- 11.14 Edificio atipico
- 11.15 Idrovora
- 11.16 Industria
- 11.17 Uni/Bifamiliare
- 11.18 Capannone
- 11.19 Altro

**12. Abaco edifici rurali**

12.1 modulli:

**13. Annessi**

in aderenza: N° dest. d'uso:  
in vicinanza: N° dest. d'uso:

**14. Contesto ambientale:**

**centro storico**

**15. Area di pertinenza:**

- 15.1 Corte
- 15.2 Giardino
- 15.3 Aia
- 15.4 Orto
- 15.5 Vigneto
- 15.6 Alberi d'alto fusto
- 15.7 Recinzione
- 15.8 Pavimentazione
- 15.9 Accesso carraio
- 15.10 Accesso pedonale
- 15.11 Siepe
- 15.12 Fossato
- 15.13 Strada bianca d'accesso

**16. Materiali costruttivi:**

**16.1 strutture verticali:**

	buone	discrete	scadenti
16.1.1 laterizio	<input checked="" type="checkbox"/>	<input type="checkbox"/>	<input type="checkbox"/>
16.1.2 cemento armato	<input type="checkbox"/>	<input type="checkbox"/>	<input type="checkbox"/>
16.1.3 pietra	<input type="checkbox"/>	<input type="checkbox"/>	<input type="checkbox"/>
16.1.4 legno	<input type="checkbox"/>	<input type="checkbox"/>	<input type="checkbox"/>

**16.2 strutture orizzontali:**

	buone	discrete	scadenti
16.2.1 latero cemento	<input checked="" type="checkbox"/>	<input type="checkbox"/>	<input type="checkbox"/>
16.2.2 cemento armato	<input type="checkbox"/>	<input type="checkbox"/>	<input type="checkbox"/>
16.2.3 ferro	<input type="checkbox"/>	<input type="checkbox"/>	<input type="checkbox"/>
16.2.4 legno	<input type="checkbox"/>	<input type="checkbox"/>	<input type="checkbox"/>

**16.3 struttura tetto:**

	buone	discrete	scadenti
16.3.1 latero cemento	<input checked="" type="checkbox"/>	<input type="checkbox"/>	<input type="checkbox"/>
16.3.2 cemento armato	<input type="checkbox"/>	<input type="checkbox"/>	<input type="checkbox"/>
16.3.3 ferro	<input type="checkbox"/>	<input type="checkbox"/>	<input type="checkbox"/>
16.3.4 legno	<input type="checkbox"/>	<input type="checkbox"/>	<input type="checkbox"/>

**16.4 manto di copertura:**

	buone	discrete	scadenti
16.4.1 coppi	<input checked="" type="checkbox"/>	<input type="checkbox"/>	<input type="checkbox"/>
16.4.2 tegole	<input type="checkbox"/>	<input type="checkbox"/>	<input type="checkbox"/>
16.4.3 lamiera	<input type="checkbox"/>	<input type="checkbox"/>	<input type="checkbox"/>
16.4.4 eternit	<input type="checkbox"/>	<input type="checkbox"/>	<input type="checkbox"/>

**16.5 intonaci:**

	buone	discrete	scadenti
16.5.1 mattoni faccia a vista	<input type="checkbox"/>	<input type="checkbox"/>	<input type="checkbox"/>
16.5.2 intonaco	<input checked="" type="checkbox"/>	<input type="checkbox"/>	<input type="checkbox"/>



**CARATTERI FORMALI**

**17. aperture**

- 17.1 rettangolari
- 17.2 arch. curvilineo
- 17.3 circolari e/o ellittiche
- 17.4 altro

**18. porticato**

- 18.1 con corpo nel fabbricato
- 18.2 aggettante

**19. archi di portico**

- 19.1 a tutto sesto
- 19.2 a sesto ribassato
- 19.3 a portale
- 19.4 presenza di mensole
- 19.5 presenza di cornici

**20. decorazioni**

- 20.1 fasce marcadavanzale
- 20.2 fasce marcapiano
- 20.3 ringhiere in ferro battuto
- 20.4 cornici in pietra
- 20.5 affreschi
- 20.6 bugnato

**21. cornicioni**

- 21.1 a volta
- 21.2 a dente di sega
- 21.3 a squadro
- 21.4 altro

**22. camino**

- 22.1 interno alla copertura
- 22.2 esterno alla copertura
- 22.3 pensile
- 22.4 sporto sul lato corto
- 22.5 sporto sul lato lungo

**23. comignoli**

- 23.1 semplice
- 23.2 a torretta
- 23.3 a tenaglia
- 23.4 a falde

**24. pavimentazione esterna**

- 24.1 cemento
- 24.2 terra battuta
- 24.3 selciato
- 24.4 laterizio
- 24.5 altro

**25. serramenti**

- 25.1 balcone ad ante
- 25.2 serrande
- 25.3 avvolgibili

**26. tetto**

- 26.1 a falda unica
- 26.2 a capanna
- 26.3 a padiglione
- 26.4 a tre falde

**27. vincoli**

- 27.1 D.Lgs n° 490/99
- 27.2 legge reg. 24/85
- 27.3 legge 431/85
- 27.4 rispetto stradale
- 27.5 altri

**28. tende**

- 28.1 fissa
- 28.2 mobile
- 28.3 altro
- 28.4 altro

**29. insegne**

- 29.1 a tabella
- 29.2 a bandiera
- 29.3 illuminazione propria
- 29.4 illuminata

**30. altri elementi di facciata**

- 30.1 cavi enel/telecom
- 30.2 mensola in ferro
- 30.3 segnali stradali
- 30.4 quadri elettrici

**31. portici centro storico**

- 31.1 pavimento originale in pietra
- 31.2 altre pavimentazioni
- 31.3 presenza vetrina originale

**NOTE:**

- 
- 

**INDICAZIONI PROGETTUALI**

ID edificio: 010602200

Grado di protezione: A4

**Prospetti:**

1-Ricomposizione forometrica dei fronti nel rispetto della forometria originaria.

**Altri elementi di facciata:**

**Indicazioni progettuali specifiche:**

Rilievo Fotografico:





Catasto Austriaco

scala 1:2000 C.T.R.



scala 1:2000 PRG

scala 1:2000 Sottoportico

Tracciato regolatore:

Tracciato regolatore:



Scala 1:200

**1.Codifica edificio**

Scheda: **134** ID edificio: **010601600**

**2. Ubicazione**

indirizzo:  
via/Piazza: **MARCATO** n°: **8**

*COSTRUZIONE ORIGINARIA*

**3. Analisi storica**

- 3.1 Preottocentesca
- 3.2 Ottocentesca
- 3.3 Inizio novecento
- 3.4 Metà novecento

**4. Utilizzazione originaria**

- 4.1 Residenza
- 4.2 Residenza rurale
- 4.3 Uso pubblico
- 4.4 Culto
- 4.5 Annesso rurale
- 4.6 Commercio
- 4.7 Industria

*ANALISI FUNZIONALE E FISICO STRUTTURALE ATTUALE*

**5. Trasformazioni**

- 5.1 Originario ristrutturato
- 5.2 Parte nuova ricostruita sulla perim. originaria
- 5.3 Parte nuova ricostruita in aderenza
- 5.4 Sopraelevazione
- 5.5 Modifiche forometriche
- 5.6 Edific. rurale non più funz. al fondo

**6. Utilizzazione**

	Pt	1p	2p	ap
6.1 Residenza	<input type="checkbox"/>	<input checked="" type="checkbox"/>	<input type="checkbox"/>	<input type="checkbox"/>
6.2 Residenza rurale	<input type="checkbox"/>	<input type="checkbox"/>	<input type="checkbox"/>	<input type="checkbox"/>
6.3 Commercio	<input checked="" type="checkbox"/>	<input type="checkbox"/>	<input type="checkbox"/>	<input type="checkbox"/>
6.4 Artigianato	<input type="checkbox"/>	<input type="checkbox"/>	<input type="checkbox"/>	<input type="checkbox"/>
6.5 Uso pubblico	<input type="checkbox"/>	<input type="checkbox"/>	<input type="checkbox"/>	<input type="checkbox"/>
6.6 Culto	<input type="checkbox"/>	<input type="checkbox"/>	<input type="checkbox"/>	<input type="checkbox"/>
6.7 Annesso rurale	<input type="checkbox"/>	<input type="checkbox"/>	<input type="checkbox"/>	<input type="checkbox"/>
6.8 Industria	<input type="checkbox"/>	<input type="checkbox"/>	<input type="checkbox"/>	<input type="checkbox"/>
6.9 Uffici e servizi privati	<input type="checkbox"/>	<input type="checkbox"/>	<input type="checkbox"/>	<input type="checkbox"/>
6.10 Inutilizzato	<input type="checkbox"/>	<input type="checkbox"/>	<input type="checkbox"/>	<input type="checkbox"/>

**7. Superfazioni edilizie**

	manufatto autonomo	in contatto al P.T.	in contatto altri piani	sopraelevato	altre superfazioni
Residenza	<input type="checkbox"/>	<input type="checkbox"/>	<input type="checkbox"/>	<input type="checkbox"/>	<input type="checkbox"/>
Garage	<input type="checkbox"/>	<input type="checkbox"/>	<input type="checkbox"/>	<input type="checkbox"/>	<input type="checkbox"/>
Magazzino	<input type="checkbox"/>	<input type="checkbox"/>	<input type="checkbox"/>	<input type="checkbox"/>	<input type="checkbox"/>
Serv. igienico	<input type="checkbox"/>	<input type="checkbox"/>	<input type="checkbox"/>	<input type="checkbox"/>	<input type="checkbox"/>
Tettoia	<input type="checkbox"/>	<input type="checkbox"/>	<input type="checkbox"/>	<input type="checkbox"/>	<input type="checkbox"/>
Altro	<input type="checkbox"/>	<input type="checkbox"/>	<input type="checkbox"/>	<input type="checkbox"/>	<input type="checkbox"/>

**8. Rustico**

si  no

- 8.1 Residenza
- 8.2 Stalla
- 8.3 Magazzino rurale
- 8.4 Garage
- 8.5 Connesso al secondario
- 8.6 Connesso al terziario
- 8.7 Magazzino
- 8.8 Altro

**9. Qualità storico ambientali**

- 9.1 Edificio di valore architettonico
- 9.2 Edificio di storico tipologico
- 9.3 Edificio di valore ambientale

**10. Dimensioni**

- Numero piani: n° **2** - Altezza: ml **6**

**11. Tipologia costruzione:**

- 11.1 Rurale con rustico incorporato
- 11.2 Rurale con rustico giustapposto
- 11.3 Rurale con rustico separato
- 11.4 Rurale a corte
- 11.5 Rurale e bracciantile
- 11.6 Tettoia
- 11.7 Villa
- 11.8 Barchessa
- 11.9 Rurale a cortina
- 11.10 Religioso
- 11.11 Palazzo
- 11.12 Centro aziendale
- 11.13 In linea
- 11.14 Edificio atipico
- 11.15 Idrovora
- 11.16 Industria
- 11.17 Uni/Bifamiliare
- 11.18 Capannone
- 11.19 Altro

**12. Abaco edifici rurali**

12.1 modulli:

**13. Annessi**

in aderenza: N°      dest. d'uso:  
in vicinanza: N°      dest. d'uso:

**14. Contesto ambientale:**

**centro abitato**

**15. Area di pertinenza:**

- 15.1 Corte
- 15.2 Giardino
- 15.3 Aia
- 15.4 Orto
- 15.5 Vigneto
- 15.6 Alberi d'alto fusto
- 15.7 Recinzione
- 15.8 Pavimentazione
- 15.9 Accesso carraio
- 15.10 Accesso pedonale
- 15.11 Siepe
- 15.12 Fossato
- 15.13 Strada bianca d'accesso

**16. Materiali costruttivi:**

**16.1 strutture verticali:**

	buone	discrete	scadenti
16.1.1 laterizio	<input checked="" type="checkbox"/>	<input type="checkbox"/>	<input type="checkbox"/>
16.1.2 cemento armato	<input type="checkbox"/>	<input type="checkbox"/>	<input type="checkbox"/>
16.1.3 pietra	<input type="checkbox"/>	<input type="checkbox"/>	<input type="checkbox"/>
16.1.4 legno	<input type="checkbox"/>	<input type="checkbox"/>	<input type="checkbox"/>

**16.2 strutture orizzontali:**

16.2.1 latero cemento	<input type="checkbox"/>	<input type="checkbox"/>	<input type="checkbox"/>
16.2.2 cemento armato	<input type="checkbox"/>	<input type="checkbox"/>	<input type="checkbox"/>
16.2.3 ferro	<input type="checkbox"/>	<input type="checkbox"/>	<input type="checkbox"/>
16.2.4 legno	<input type="checkbox"/>	<input checked="" type="checkbox"/>	<input type="checkbox"/>

**16.3 struttura tetto:**

16.3.1 latero cemento	<input type="checkbox"/>	<input type="checkbox"/>	<input type="checkbox"/>
16.3.2 cemento armato	<input type="checkbox"/>	<input type="checkbox"/>	<input type="checkbox"/>
16.3.3 ferro	<input type="checkbox"/>	<input type="checkbox"/>	<input type="checkbox"/>
16.3.4 legno	<input type="checkbox"/>	<input checked="" type="checkbox"/>	<input type="checkbox"/>

**16.4 manto di copertura:**

16.4.1 coppi	<input type="checkbox"/>	<input checked="" type="checkbox"/>	<input type="checkbox"/>
16.4.2 tegole	<input type="checkbox"/>	<input type="checkbox"/>	<input type="checkbox"/>
16.4.3 lamiera	<input type="checkbox"/>	<input type="checkbox"/>	<input type="checkbox"/>
16.4.4 eternit	<input type="checkbox"/>	<input type="checkbox"/>	<input type="checkbox"/>

**16.5 intonaci:**

16.5.1 mattoni faccia a vista	<input type="checkbox"/>	<input type="checkbox"/>	<input type="checkbox"/>
16.5.2 intonaco	<input checked="" type="checkbox"/>	<input type="checkbox"/>	<input type="checkbox"/>

**CARATTERI FORMALI**

**17. aperture**

- 17.1 rettangolari
- 17.2 arch. curvilineo
- 17.3 circolari e/o ellittiche
- 17.4 altro

**18. porticato**

- 18.1 con corpo nel fabbricato
- 18.2 aggettante

**19. archi di portico**

- 19.1 a tutto sesto
- 19.2 a sesto ribassato
- 19.3 a portale
- 19.4 presenza di mensole
- 19.5 presenza di cornici

**20. decorazioni**

- 20.1 fasce marcadavanzale
- 20.2 fasce marcapiano
- 20.3 ringhiere in ferro battuto
- 20.4 cornici in pietra
- 20.5 affreschi
- 20.6 bugnato

**21. cornicioni**

- 21.1 a volta
- 21.2 a dente di sega
- 21.3 a squadro

**22. camino**

- 22.1 interno alla copertura
- 22.2 esterno alla copertura
- 22.3 pensile
- 22.4 sporto sul lato corto
- 22.5 sporto sul lato lungo

**23. comignoli**

- 23.1 semplice
- 23.2 a torretta
- 23.3 a tenaglia
- 23.4 a falde

**24. pavimentazione esterna**

- 24.1 cemento
- 24.2 terra battuta
- 24.3 selciato
- 24.4 laterizio
- 24.5 altro

**25. serramenti**

- 25.1 balcone ad ante
- 25.2 serrande
- 25.3 avvolgibili

**26. tetto**

- 26.1 a falda unica
- 26.2 a capanna
- 26.3 a padiglione
- 26.4 a tre falde

**27. vincoli**

- 27.1 D.Lgs n° 490/99
- 27.2 legge reg. 24/85
- 27.3 legge 431/85
- 27.4 rispetto stradale
- 27.5 altri

**28. tende**

- 28.1 fissa
- 28.2 mobile

**29. insegne**

- 29.1 a tabella
- 29.2 a bandiera
- 29.3 illuminazione propria
- 29.4 illuminata

**30. altri elementi di facciata**

- 30.1 cavi enel/telecom
- 30.2 mensola in ferro
- 30.3 segnali stradali
- 30.4 quadri elettrici

**31. portici centro storico**

- 31.1 pavimento originale in pietra
- 31.2 altre pavimentazioni
- 31.3 presenza vetrina originale

**NOTE:**

- 
- 

**INDICAZIONI PROGETTUALI**

ID edificio: 010601600

Grado di protezione: A4

**Prospetti:**

- 
- 
- 
- 
- 
- 
- 
- 
- 
- 

**Altri elementi di facciata:**

**Indicazioni progettuali specifiche:**

Rilievo Fotografico:







Catasto Austriaco

scala 1:2000 C.T.R.

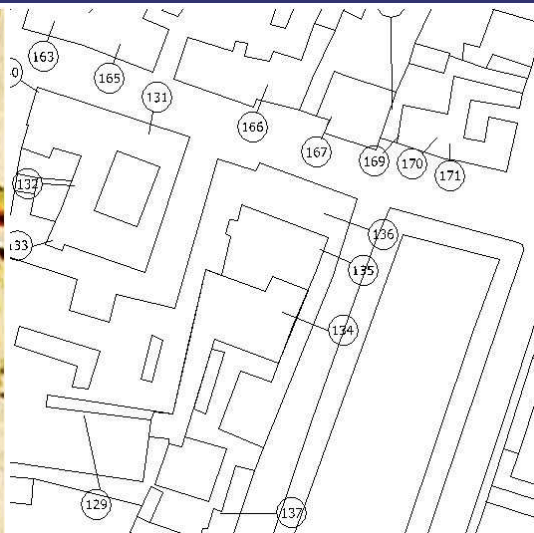

scala 1:2000 PRG



scala 1:2000 Sottoportico

Tracciato regolatore:

Tracciato regolatore:

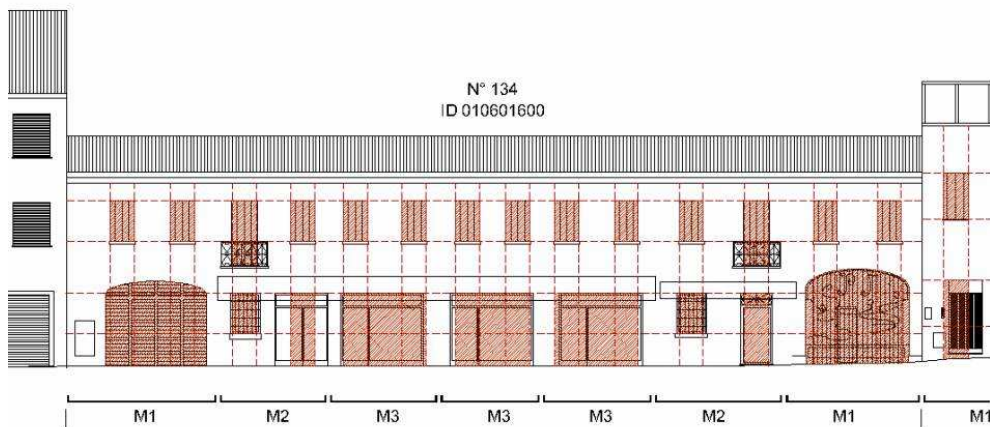

Scala 1:250

**1.Codifica edificio**

Scheda: 135 ID edificio: 010601700

**2. Ubicazione**

indirizzo:  
via/Piazza: **MARCATO** n°: **6**

*COSTRUZIONE ORIGINARIA*

**3. Analisi storica**

- 3.1 Preottocentesca
- 3.2 Ottocentesca
- 3.3 Inizio novecento
- 3.4 Metà novecento

**4. Utilizzazione originaria**

- 4.1 Residenza
- 4.2 Residenza rurale
- 4.3 Uso pubblico
- 4.4 Culto
- 4.5 Annesso rurale
- 4.6 Commercio
- 4.7 Industria

*ANALISI FUNZIONALE E FISICO STRUTTURALE ATTUALE*

**5. Trasformazioni**

- 5.1 Originario ristrutturato
- 5.2 Parte nuova ricostruita sulla perim. originaria
- 5.3 Parte nuova ricostruita in aderenza
- 5.4 Sopraelevazione
- 5.5 Modifiche forometriche
- 5.6 Edific. rurale non più funz. al fondo

**6. Utilizzazione**

	Pt	1p	2p	ap
6.1 Residenza	<input checked="" type="checkbox"/>	<input checked="" type="checkbox"/>	<input type="checkbox"/>	<input type="checkbox"/>
6.2 Residenza rurale	<input type="checkbox"/>	<input type="checkbox"/>	<input type="checkbox"/>	<input type="checkbox"/>
6.3 Commercio	<input type="checkbox"/>	<input type="checkbox"/>	<input type="checkbox"/>	<input type="checkbox"/>
6.4 Artigianato	<input type="checkbox"/>	<input type="checkbox"/>	<input type="checkbox"/>	<input type="checkbox"/>
6.5 Uso pubblico	<input type="checkbox"/>	<input type="checkbox"/>	<input type="checkbox"/>	<input type="checkbox"/>
6.6 Culto	<input type="checkbox"/>	<input type="checkbox"/>	<input type="checkbox"/>	<input type="checkbox"/>
6.7 Annesso rurale	<input type="checkbox"/>	<input type="checkbox"/>	<input type="checkbox"/>	<input type="checkbox"/>
6.8 Industria	<input type="checkbox"/>	<input type="checkbox"/>	<input type="checkbox"/>	<input type="checkbox"/>
6.9 Uffici e servizi privati	<input type="checkbox"/>	<input type="checkbox"/>	<input type="checkbox"/>	<input type="checkbox"/>
6.10 Inutilizzato	<input type="checkbox"/>	<input type="checkbox"/>	<input type="checkbox"/>	<input type="checkbox"/>

**7. Superfazioni edilizie**

	manufatto autonomo	in contatto al P.T.	in contatto altri piani	sopraelevato	altre superfazioni
Residenza	<input type="checkbox"/>	<input type="checkbox"/>	<input type="checkbox"/>	<input type="checkbox"/>	<input type="checkbox"/>
Garage	<input type="checkbox"/>	<input type="checkbox"/>	<input type="checkbox"/>	<input type="checkbox"/>	<input type="checkbox"/>
Magazzino	<input type="checkbox"/>	<input type="checkbox"/>	<input type="checkbox"/>	<input type="checkbox"/>	<input type="checkbox"/>
Serv. igienico	<input type="checkbox"/>	<input type="checkbox"/>	<input type="checkbox"/>	<input type="checkbox"/>	<input type="checkbox"/>
Tettoia	<input type="checkbox"/>	<input type="checkbox"/>	<input type="checkbox"/>	<input type="checkbox"/>	<input type="checkbox"/>
Altro	<input type="checkbox"/>	<input type="checkbox"/>	<input type="checkbox"/>	<input type="checkbox"/>	<input type="checkbox"/>

**8. Rustico**

si  no

- 8.1 Residenza
- 8.2 Stalla
- 8.3 Magazzino rurale
- 8.4 Garage
- 8.5 Connesso al secondario
- 8.6 Connesso al terziario
- 8.7 Magazzino
- 8.8 Altro

**9. Qualità storico ambientali**

- 9.1 Edificio di valore architettonico
- 9.2 Edificio di storico tipologico
- 9.3 Edificio di valore ambientale

**10. Dimensioni**

- Numero piani: n° 2 - Altezza: ml 7

**11. Tipologia costruzione:**

- 11.1 Rurale con rustico incorporato
- 11.2 Rurale con rustico giustapposto
- 11.3 Rurale con rustico separato
- 11.4 Rurale a corte
- 11.5 Rurale e bracciantile
- 11.6 Tettoia
- 11.7 Villa
- 11.8 Barchessa
- 11.9 Rurale a cortina
- 11.10 Religioso
- 11.11 Palazzo
- 11.12 Centro aziendale
- 11.13 In linea
- 11.14 Edificio atipico
- 11.15 Idrovora
- 11.16 Industria
- 11.17 Uni/Bifamiliare
- 11.18 Capannone
- 11.19 Altro

**12. Abaco edifici rurali**

12.1 modulli:

**13. Annessi**

in aderenza: N° dest. d'uso:  
in vicinanza: N° dest. d'uso:

**14. Contesto ambientale:**

**centro storico**

**15. Area di pertinenza:**

- 15.1 Corte
- 15.2 Giardino
- 15.3 Aia
- 15.4 Orto
- 15.5 Vigneto
- 15.6 Alberi d'alto fusto
- 15.7 Recinzione
- 15.8 Pavimentazione
- 15.9 Accesso carraio
- 15.10 Accesso pedonale
- 15.11 Siepe
- 15.12 Fossato
- 15.13 Strada bianca d'accesso

**16. Materiali costruttivi:**

**16.1 strutture verticali:**

	buone	discrete	scadenti
16.1.1 laterizio	<input checked="" type="checkbox"/>	<input type="checkbox"/>	<input type="checkbox"/>
16.1.2 cemento armato	<input type="checkbox"/>	<input type="checkbox"/>	<input type="checkbox"/>
16.1.3 pietra	<input type="checkbox"/>	<input type="checkbox"/>	<input type="checkbox"/>
16.1.4 legno	<input type="checkbox"/>	<input type="checkbox"/>	<input type="checkbox"/>

**16.2 strutture orizzontali:**

16.2.1 latero cemento	<input type="checkbox"/>	<input type="checkbox"/>	<input type="checkbox"/>
16.2.2 cemento armato	<input type="checkbox"/>	<input type="checkbox"/>	<input type="checkbox"/>
16.2.3 ferro	<input type="checkbox"/>	<input type="checkbox"/>	<input type="checkbox"/>
16.2.4 legno	<input checked="" type="checkbox"/>	<input type="checkbox"/>	<input type="checkbox"/>

**16.3 struttura tetto:**

16.3.1 latero cemento	<input type="checkbox"/>	<input type="checkbox"/>	<input type="checkbox"/>
16.3.2 cemento armato	<input type="checkbox"/>	<input type="checkbox"/>	<input type="checkbox"/>
16.3.3 ferro	<input type="checkbox"/>	<input type="checkbox"/>	<input type="checkbox"/>
16.3.4 legno	<input checked="" type="checkbox"/>	<input type="checkbox"/>	<input type="checkbox"/>

**16.4 manto di copertura:**

16.4.1 coppi	<input checked="" type="checkbox"/>	<input type="checkbox"/>	<input type="checkbox"/>
16.4.2 tegole	<input type="checkbox"/>	<input type="checkbox"/>	<input type="checkbox"/>
16.4.3 lamiera	<input type="checkbox"/>	<input type="checkbox"/>	<input type="checkbox"/>
16.4.4 eternit	<input type="checkbox"/>	<input type="checkbox"/>	<input type="checkbox"/>

**16.5 intonaci:**

16.5.1 mattoni faccia a vista	<input type="checkbox"/>	<input type="checkbox"/>	<input type="checkbox"/>
16.5.2 intonaco	<input checked="" type="checkbox"/>	<input type="checkbox"/>	<input type="checkbox"/>

**CARATTERI FORMALI**

**17. aperture**

- 17.1 rettangolari
- 17.2 arch. curvilineo
- 17.3 circolari e/o ellittiche
- 17.4 altro

**18. porticato**

- 18.1 con corpo nel fabbricato
- 18.2 aggettante

**19. archi di portico**

- 19.1 a tutto sesto
- 19.2 a sesto ribassato
- 19.3 a portale
- 19.4 presenza di mensole
- 19.5 presenza di cornici

**20. decorazioni**

- 20.1 fasce marcadavanzale
- 20.2 fasce marcapiano
- 20.3 ringhiere in ferro battuto
- 20.4 cornici in pietra
- 20.5 affreschi
- 20.6 bugnato

**21. cornicioni**

- 21.1 a volta
- 21.2 a dente di sega
- 21.3 a squadro

**22. camino**

- 22.1 interno alla copertura
- 22.2 esterno alla copertura
- 22.3 pensile
- 22.4 sporto sul lato corto
- 22.5 sporto sul lato lungo

**23. comignoli**

- 23.1 semplice
- 23.2 a torretta
- 23.3 a tenaglia
- 23.4 a falde

**24. pavimentazione esterna**

- 24.1 cemento
- 24.2 terra battuta
- 24.3 selciato
- 24.4 laterizio
- 24.5 altro

**25. serramenti**

- 25.1 balcone ad ante
- 25.2 serrande
- 25.3 avvolgibili

**26. tetto**

- 26.1 a falda unica
- 26.2 a capanna
- 26.3 a padiglione
- 26.4 a tre falde

**27. vincoli**

- 27.1 D.Lgs n° 490/99
- 27.2 legge reg. 24/85
- 27.3 legge 431/85
- 27.4 rispetto stradale
- 27.5 altri

**28. tende**

- 28.1 fissa
- 28.2 mobile

**29. insegne**

- 29.1 a tabella
- 29.2 a bandiera
- 29.3 illuminazione propria
- 29.4 illuminata

**30. altri elementi di facciata**

- 30.1 cavi enel/telecom
- 30.2 mensola in ferro
- 30.3 segnali stradali
- 30.4 quadri elettrici

**31. portici centro storico**

- 31.1 pavimento originale in pietra
- 31.2 altre pavimentazioni
- 31.3 presenza vetrina originale

**NOTE:**

- 
- 
- 

**INDICAZIONI PROGETTUALI**

ID edificio: 010601700

Grado di protezione: A4

**Prospetti:**

- 
- 
- 
- 
- 
- 
- 
- 
- 
- 
- 

**Altri elementi di facciata:**

**Indicazioni progettuali specifiche:**

Rilievo Fotografico:







Catasto Austriaco

scala 1:2000 C.T.R.

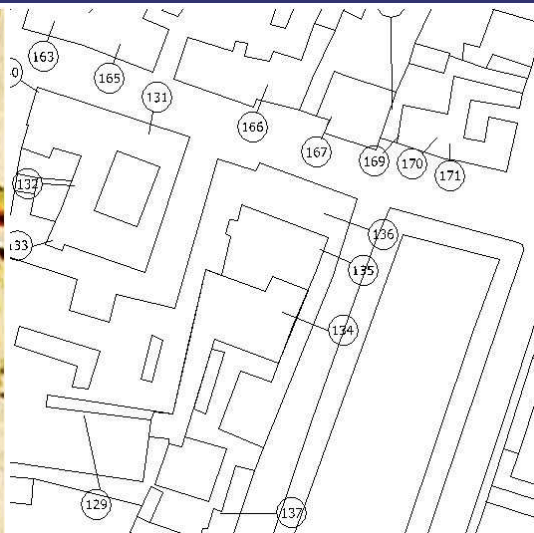

scala 1:2000 PRG



scala 1:2000 Sottoportico

Tracciato regolatore:

Tracciato regolatore:

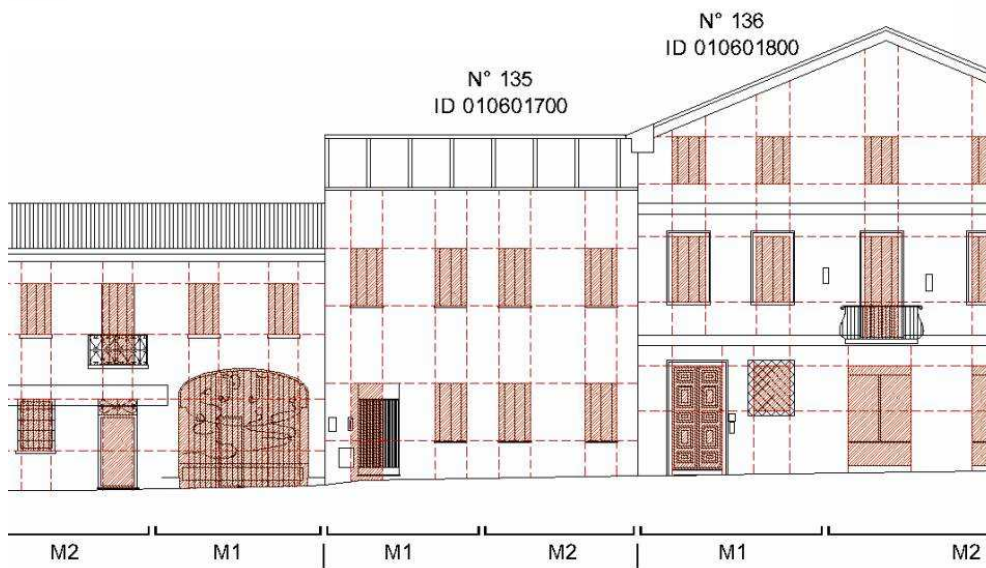

Scala 1:200



**1.Codifica edificio**

Scheda: 136 ID edificio: 010601800

**2. Ubicazione**

indirizzo:  
via/Piazza: ROMA n°:

*COSTRUZIONE ORIGINARIA*

**3. Analisi storica**

- 3.1 Preottocentesca
- 3.2 Ottocentesca
- 3.3 Inizio novecento
- 3.4 Metà novecento

**4. Utilizzazione originaria**

- 4.1 Residenza
- 4.2 Residenza rurale
- 4.3 Uso pubblico
- 4.4 Culto
- 4.5 Annesso rurale
- 4.6 Commercio
- 4.7 Industria

*ANALISI FUNZIONALE E FISICO STRUTTURALE ATTUALE*

**5. Trasformazioni**

- 5.1 Originario ristrutturato
- 5.2 Parte nuova ricostruita sulla perim. originaria
- 5.3 Parte nuova ricostruita in aderenza
- 5.4 Sopraelevazione
- 5.5 Modifiche forometriche
- 5.6 Edific. rurale non più funz. al fondo

**6. Utilizzazione**

- |                              | Pt                                  | 1p                                  | 2p                                  | ap                       |
|------------------------------|-------------------------------------|-------------------------------------|-------------------------------------|--------------------------|
| 6.1 Residenza                | <input type="checkbox"/>            | <input checked="" type="checkbox"/> | <input checked="" type="checkbox"/> | <input type="checkbox"/> |
| 6.2 Residenza rurale         | <input type="checkbox"/>            | <input type="checkbox"/>            | <input type="checkbox"/>            | <input type="checkbox"/> |
| 6.3 Commercio                | <input checked="" type="checkbox"/> | <input type="checkbox"/>            | <input type="checkbox"/>            | <input type="checkbox"/> |
| 6.4 Artigianato              | <input type="checkbox"/>            | <input type="checkbox"/>            | <input type="checkbox"/>            | <input type="checkbox"/> |
| 6.5 Uso pubblico             | <input type="checkbox"/>            | <input type="checkbox"/>            | <input type="checkbox"/>            | <input type="checkbox"/> |
| 6.6 Culto                    | <input type="checkbox"/>            | <input type="checkbox"/>            | <input type="checkbox"/>            | <input type="checkbox"/> |
| 6.7 Annesso rurale           | <input type="checkbox"/>            | <input type="checkbox"/>            | <input type="checkbox"/>            | <input type="checkbox"/> |
| 6.8 Industria                | <input type="checkbox"/>            | <input type="checkbox"/>            | <input type="checkbox"/>            | <input type="checkbox"/> |
| 6.9 Uffici e servizi privati | <input type="checkbox"/>            | <input type="checkbox"/>            | <input type="checkbox"/>            | <input type="checkbox"/> |
| 6.10 Inutilizzato            | <input type="checkbox"/>            | <input type="checkbox"/>            | <input type="checkbox"/>            | <input type="checkbox"/> |

**7. Superfazioni edilizie**

	manufatto autonomo	in contatto al P.T.	in contatto altri piani	sopraelevato	altre superfazioni
Residenza	<input type="checkbox"/>	<input type="checkbox"/>	<input type="checkbox"/>	<input type="checkbox"/>	<input type="checkbox"/>
Garage	<input type="checkbox"/>	<input type="checkbox"/>	<input type="checkbox"/>	<input type="checkbox"/>	<input type="checkbox"/>
Magazzino	<input type="checkbox"/>	<input type="checkbox"/>	<input type="checkbox"/>	<input type="checkbox"/>	<input type="checkbox"/>
Serv. igienico	<input type="checkbox"/>	<input type="checkbox"/>	<input type="checkbox"/>	<input type="checkbox"/>	<input type="checkbox"/>
Tettoia	<input type="checkbox"/>	<input type="checkbox"/>	<input type="checkbox"/>	<input type="checkbox"/>	<input type="checkbox"/>
Altro	<input type="checkbox"/>	<input type="checkbox"/>	<input type="checkbox"/>	<input type="checkbox"/>	<input type="checkbox"/>

**8. Rustico**

si  no

- 8.1 Residenza
- 8.2 Stalla
- 8.3 Magazzino rurale
- 8.4 Garage
- 8.5 Connesso al secondario
- 8.6 Connesso al terziario
- 8.7 Magazzino
- 8.8 Altro

**9. Qualità storico ambientali**

- 9.1 Edificio di valore architettonico
- 9.2 Edificio di storico tipologico
- 9.3 Edificio di valore ambientale

**10. Dimensioni**

- Numero piani: n° 3 - Altezza: ml 9

**11. Tipologia costruzione:**

- 11.1 Rurale con rustico incorporato
- 11.2 Rurale con rustico giustapposto
- 11.3 Rurale con rustico separato
- 11.4 Rurale a corte
- 11.5 Rurale e bracciantile
- 11.6 Tettoia
- 11.7 Villa
- 11.8 Barchessa
- 11.9 Rurale a cortina
- 11.10 Religioso
- 11.11 Palazzo
- 11.12 Centro aziendale
- 11.13 In linea
- 11.14 Edificio atipico
- 11.15 Idrovora
- 11.16 Industria
- 11.17 Uni/Bifamiliare
- 11.18 Capannone
- 11.19 Altro

**12. Abaco edifici rurali**

12.1 modulli:

**13. Annessi**

in aderenza: N° dest. d'uso:  
in vicinanza: N° dest. d'uso:

**14. Contesto ambientale:**

centro storico

**15. Area di pertinenza:**

- 15.1 Corte
- 15.2 Giardino
- 15.3 Aia
- 15.4 Orto
- 15.5 Vigneto
- 15.6 Alberi d'alto fusto
- 15.7 Recinzione
- 15.8 Pavimentazione
- 15.9 Accesso carraio
- 15.10 Accesso pedonale
- 15.11 Siepe
- 15.12 Fossato
- 15.13 Strada bianca d'accesso

**16. Materiali costruttivi:**

**16.1 strutture verticali:**

- |                       | buone                    | discrete                            | scadenti                 |
|-----------------------|--------------------------|-------------------------------------|--------------------------|
| 16.1.1 laterizio      | <input type="checkbox"/> | <input checked="" type="checkbox"/> | <input type="checkbox"/> |
| 16.1.2 cemento armato | <input type="checkbox"/> | <input type="checkbox"/>            | <input type="checkbox"/> |
| 16.1.3 pietra         | <input type="checkbox"/> | <input type="checkbox"/>            | <input type="checkbox"/> |
| 16.1.4 legno          | <input type="checkbox"/> | <input type="checkbox"/>            | <input type="checkbox"/> |

**16.2 strutture orizzontali:**

- |                       | buone                    | discrete                            | scadenti                 |
|-----------------------|--------------------------|-------------------------------------|--------------------------|
| 16.2.1 latero cemento | <input type="checkbox"/> | <input type="checkbox"/>            | <input type="checkbox"/> |
| 16.2.2 cemento armato | <input type="checkbox"/> | <input type="checkbox"/>            | <input type="checkbox"/> |
| 16.2.3 ferro          | <input type="checkbox"/> | <input type="checkbox"/>            | <input type="checkbox"/> |
| 16.2.4 legno          | <input type="checkbox"/> | <input checked="" type="checkbox"/> | <input type="checkbox"/> |

**16.3 struttura tetto:**

- |                       | buone                    | discrete                            | scadenti                 |
|-----------------------|--------------------------|-------------------------------------|--------------------------|
| 16.3.1 latero cemento | <input type="checkbox"/> | <input type="checkbox"/>            | <input type="checkbox"/> |
| 16.3.2 cemento armato | <input type="checkbox"/> | <input type="checkbox"/>            | <input type="checkbox"/> |
| 16.3.3 ferro          | <input type="checkbox"/> | <input type="checkbox"/>            | <input type="checkbox"/> |
| 16.3.4 legno          | <input type="checkbox"/> | <input checked="" type="checkbox"/> | <input type="checkbox"/> |

**16.4 manto di copertura:**

- |                | buone                    | discrete                            | scadenti                 |
|----------------|--------------------------|-------------------------------------|--------------------------|
| 16.4.1 coppi   | <input type="checkbox"/> | <input checked="" type="checkbox"/> | <input type="checkbox"/> |
| 16.4.2 tegole  | <input type="checkbox"/> | <input type="checkbox"/>            | <input type="checkbox"/> |
| 16.4.3 lamiera | <input type="checkbox"/> | <input type="checkbox"/>            | <input type="checkbox"/> |
| 16.4.4 eternit | <input type="checkbox"/> | <input type="checkbox"/>            | <input type="checkbox"/> |

**16.5 intonaci:**

- |                               | buone                    | discrete                            | scadenti                 |
|-------------------------------|--------------------------|-------------------------------------|--------------------------|
| 16.5.1 mattoni faccia a vista | <input type="checkbox"/> | <input type="checkbox"/>            | <input type="checkbox"/> |
| 16.5.2 intonaco               | <input type="checkbox"/> | <input checked="" type="checkbox"/> | <input type="checkbox"/> |

CARATTERI FORMALI

17. aperture

- 17.1 rettangolari
- 17.2 arch. curvilineo
- 17.3 circolari e/o ellittiche
- 17.4 altro

18. porticato

- 18.1 con corpo nel fabbricato
- 18.2 aggettante

19. archi di portico

- 19.1 a tutto sesto
- 19.2 a sesto ribassato
- 19.3 a portale
- 19.4 presenza di mensole
- 19.5 presenza di cornici

20. decorazioni

- 20.1 fasce marcadavanzale
- 20.2 fasce marcapiano
- 20.3 ringhiere in ferro battuto
- 20.4 cornici in pietra
- 20.5 affreschi
- 20.6 bugnato

21. cornicioni

- 21.1 a volta
- 21.2 a dente di sega
- 21.3 a squadro

22. camino

- 22.1 interno alla copertura
- 22.2 esterno alla copertura
- 22.3 pensile
- 22.4 sporto sul lato corto
- 22.5 sporto sul lato lungo

23. comignoli

- 23.1 semplice
- 23.2 a torretta
- 23.3 a tenaglia
- 23.4 a falde

24. pavimentazione esterna

- 24.1 cemento
- 24.2 terra battuta
- 24.3 selciato
- 24.4 laterizio
- 24.5 altro

25. serramenti

- 25.1 balcone ad ante
- 25.2 serrande
- 25.3 avvolgibili

26. tetto

- 26.1 a falda unica
- 26.2 a capanna
- 26.3 a padiglione
- 26.4 a tre falde

27. vincoli

- 27.1 D.Lgs n° 490/99
- 27.2 legge reg. 24/85
- 27.3 legge 431/85
- 27.4 rispetto stradale
- 27.5 altri

28. tende

- 28.1 fissa
- 28.2 mobile

29. insegne

- 29.1 a tabella
- 29.2 a bandiera
- 29.3 illuminazione propria
- 29.4 illuminata

30. altri elementi di facciata

- 30.1 cavi enel/telecom
- 30.2 mensola in ferro
- 30.3 segnali stradali
- 30.4 quadri elettrici

31. portici centro storico

- 31.1 pavimento originale in pietra
- 31.2 altre pavimentazioni
- 31.3 presenza vetrina originale

NOTE:

- 
- 
- 

INDICAZIONI PROGETTUALI

ID edificio: 010601800

Grado di protezione: A2

Prospetti:

- 
- 
- 
- 
- 
- 
- 
- 
- 
- 
- 

Altri elementi di facciata:

Indicazioni progettuali specifiche:

1-Recupero e conservazione della pavimentazione originaria in trachite.

Rilievo Fotografico:





Catasto Austriaco

scala 1:2000 C.T.R.

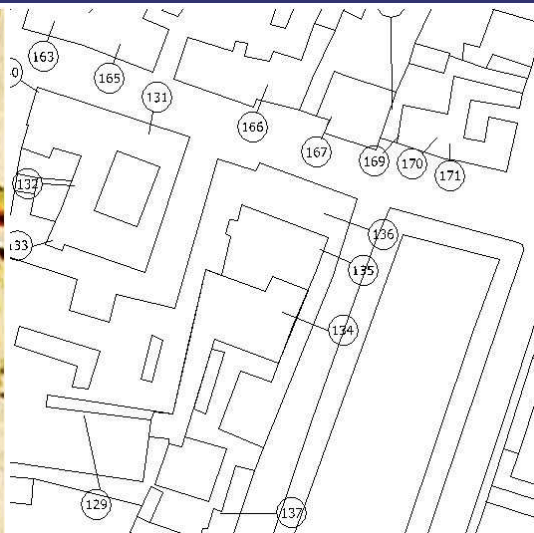

scala 1:2000 PRG



scala 1:2000 Sottoportico



Tracciato regolatore:

Tracciato regolatore:

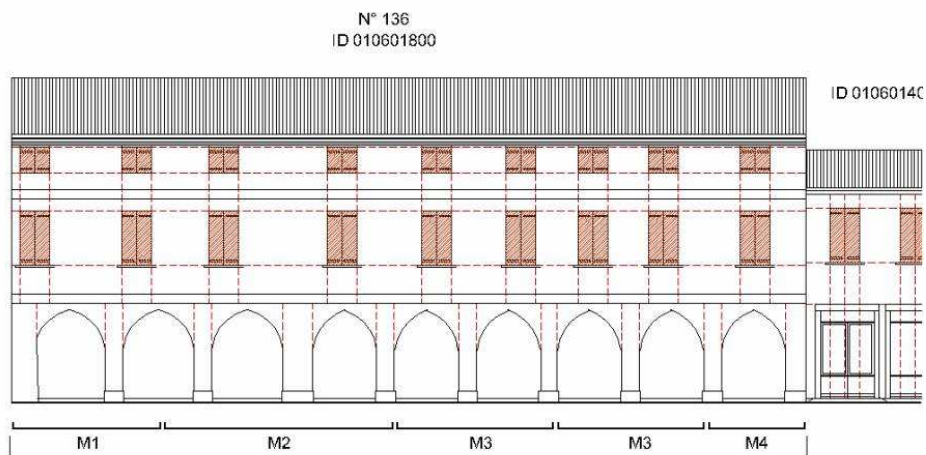

Scala 1:250



Scala 1:200

**1.Codifica edificio**

Scheda: 137 ID edificio: 010601100

**2. Ubicazione**

indirizzo:  
via/Piazza: **MARCATO** n°: **28-30**

*COSTRUZIONE ORIGINARIA*

**3. Analisi storica**

- 3.1 Preottocentesca
- 3.2 Ottocentesca
- 3.3 Inizio novecento
- 3.4 Metà novecento

**4. Utilizzazione originaria**

- 4.1 Residenza
- 4.2 Residenza rurale
- 4.3 Uso pubblico
- 4.4 Culto
- 4.5 Annesso rurale
- 4.6 Commercio
- 4.7 Industria

*ANALISI FUNZIONALE E FISICO STRUTTURALE ATTUALE*

**5. Trasformazioni**

- 5.1 Originario ristrutturato
- 5.2 Parte nuova ricostruita sulla perim. originaria
- 5.3 Parte nuova ricostruita in aderenza
- 5.4 Sopraelevazione
- 5.5 Modifiche forometriche
- 5.6 Edific. rurale non più funz. al fondo

**6. Utilizzazione**

	Pt	1p	2p	ap
6.1 Residenza	<input checked="" type="checkbox"/>	<input checked="" type="checkbox"/>	<input type="checkbox"/>	<input type="checkbox"/>
6.2 Residenza rurale	<input type="checkbox"/>	<input type="checkbox"/>	<input type="checkbox"/>	<input type="checkbox"/>
6.3 Commercio	<input type="checkbox"/>	<input type="checkbox"/>	<input type="checkbox"/>	<input type="checkbox"/>
6.4 Artigianato	<input type="checkbox"/>	<input type="checkbox"/>	<input type="checkbox"/>	<input type="checkbox"/>
6.5 Uso pubblico	<input type="checkbox"/>	<input type="checkbox"/>	<input type="checkbox"/>	<input type="checkbox"/>
6.6 Culto	<input type="checkbox"/>	<input type="checkbox"/>	<input type="checkbox"/>	<input type="checkbox"/>
6.7 Annesso rurale	<input type="checkbox"/>	<input type="checkbox"/>	<input type="checkbox"/>	<input type="checkbox"/>
6.8 Industria	<input type="checkbox"/>	<input type="checkbox"/>	<input type="checkbox"/>	<input type="checkbox"/>
6.9 Uffici e servizi privati	<input type="checkbox"/>	<input type="checkbox"/>	<input type="checkbox"/>	<input type="checkbox"/>
6.10 Inutilizzato	<input type="checkbox"/>	<input type="checkbox"/>	<input type="checkbox"/>	<input type="checkbox"/>

**7. Superfazioni edilizie**

	manufatto autonomo	in contatto al P.T.	in contatto altri piani	sopraelevato	altre superfazioni
Residenza	<input type="checkbox"/>	<input type="checkbox"/>	<input type="checkbox"/>	<input type="checkbox"/>	<input type="checkbox"/>
Garage	<input type="checkbox"/>	<input type="checkbox"/>	<input type="checkbox"/>	<input type="checkbox"/>	<input type="checkbox"/>
Magazzino	<input type="checkbox"/>	<input type="checkbox"/>	<input type="checkbox"/>	<input type="checkbox"/>	<input type="checkbox"/>
Serv. igienico	<input type="checkbox"/>	<input type="checkbox"/>	<input type="checkbox"/>	<input type="checkbox"/>	<input type="checkbox"/>
Tettoia	<input type="checkbox"/>	<input type="checkbox"/>	<input type="checkbox"/>	<input type="checkbox"/>	<input type="checkbox"/>
Altro	<input type="checkbox"/>	<input type="checkbox"/>	<input type="checkbox"/>	<input type="checkbox"/>	<input type="checkbox"/>

**8. Rustico**

si  no

- 8.1 Residenza
- 8.2 Stalla
- 8.3 Magazzino rurale
- 8.4 Garage
- 8.5 Connesso al secondario
- 8.6 Connesso al terziario
- 8.7 Magazzino
- 8.8 Altro

**9. Qualità storico ambientali**

- 9.1 Edificio di valore architettonico
- 9.2 Edificio di storico tipologico
- 9.3 Edificio di valore ambientale

**10. Dimensioni**

- Numero piani: n° - Altezza: ml

**11. Tipologia costruzione:**

- 11.1 Rurale con rustico incorporato
- 11.2 Rurale con rustico giustapposto
- 11.3 Rurale con rustico separato
- 11.4 Rurale a corte
- 11.5 Rurale e bracciantile
- 11.6 Tettoia
- 11.7 Villa
- 11.8 Barchessa
- 11.9 Rurale a cortina
- 11.10 Religioso
- 11.11 Palazzo
- 11.12 Centro aziendale
- 11.13 In linea
- 11.14 Edificio atipico
- 11.15 Idrovora
- 11.16 Industria
- 11.17 Uni/Bifamiliare
- 11.18 Capannone
- 11.19 Altro

**12. Abaco edifici rurali**

12.1 modulli:

**13. Annessi**

in aderenza: N° dest. d'uso:  
in vicinanza: N° dest. d'uso:

**14. Contesto ambientale:**

**centro storico**

**15. Area di pertinenza:**

- 15.1 Corte
- 15.2 Giardino
- 15.3 Aia
- 15.4 Orto
- 15.5 Vigneto
- 15.6 Alberi d'alto fusto
- 15.7 Recinzione
- 15.8 Pavimentazione
- 15.9 Accesso carraio
- 15.10 Accesso pedonale
- 15.11 Siepe
- 15.12 Fossato
- 15.13 Strada bianca d'accesso

**16. Materiali costruttivi:**

**16.1 strutture verticali:**

	buone	discrete	scadenti
16.1.1 laterizio	<input checked="" type="checkbox"/>	<input type="checkbox"/>	<input type="checkbox"/>
16.1.2 cemento armato	<input type="checkbox"/>	<input type="checkbox"/>	<input type="checkbox"/>
16.1.3 pietra	<input type="checkbox"/>	<input type="checkbox"/>	<input type="checkbox"/>
16.1.4 legno	<input type="checkbox"/>	<input type="checkbox"/>	<input type="checkbox"/>

**16.2 strutture orizzontali:**

16.2.1 latero cemento	<input type="checkbox"/>	<input type="checkbox"/>	<input type="checkbox"/>
16.2.2 cemento armato	<input type="checkbox"/>	<input type="checkbox"/>	<input type="checkbox"/>
16.2.3 ferro	<input type="checkbox"/>	<input type="checkbox"/>	<input type="checkbox"/>
16.2.4 legno	<input checked="" type="checkbox"/>	<input type="checkbox"/>	<input type="checkbox"/>

**16.3 struttura tetto:**

16.3.1 latero cemento	<input type="checkbox"/>	<input type="checkbox"/>	<input type="checkbox"/>
16.3.2 cemento armato	<input type="checkbox"/>	<input type="checkbox"/>	<input type="checkbox"/>
16.3.3 ferro	<input type="checkbox"/>	<input type="checkbox"/>	<input type="checkbox"/>
16.3.4 legno	<input checked="" type="checkbox"/>	<input type="checkbox"/>	<input type="checkbox"/>

**16.4 manto di copertura:**

16.4.1 coppi	<input checked="" type="checkbox"/>	<input type="checkbox"/>	<input type="checkbox"/>
16.4.2 tegole	<input type="checkbox"/>	<input type="checkbox"/>	<input type="checkbox"/>
16.4.3 lamiera	<input type="checkbox"/>	<input type="checkbox"/>	<input type="checkbox"/>
16.4.4 eternit	<input type="checkbox"/>	<input type="checkbox"/>	<input type="checkbox"/>

**16.5 intonaci:**

16.5.1 mattoni faccia a vista	<input type="checkbox"/>	<input type="checkbox"/>	<input type="checkbox"/>
16.5.2 intonaco	<input checked="" type="checkbox"/>	<input type="checkbox"/>	<input type="checkbox"/>



**CARATTERI FORMALI**

**17. aperture**

- 17.1 rettangolari
- 17.2 arch. curvilineo
- 17.3 circolari e/o ellittiche
- 17.4 altro

**18. porticato**

- 18.1 con corpo nel fabbricato
- 18.2 aggettante

**19. archi di portico**

- 19.1 a tutto sesto
- 19.2 a sesto ribassato
- 19.3 a portale
- 19.4 presenza di mensole
- 19.5 presenza di cornici

**20. decorazioni**

- 20.1 fasce marcadavanzale
- 20.2 fasce marcapiano
- 20.3 ringhiere in ferro battuto
- 20.4 cornici in pietra
- 20.5 affreschi
- 20.6 bugnato

**21. cornicioni**

- 21.1 a volta
- 21.2 a dente di sega
- 21.3 a squadro

**22. camino**

- 22.1 interno alla copertura
- 22.2 esterno alla copertura
- 22.3 pensile
- 22.4 sporto sul lato corto
- 22.5 sporto sul lato lungo

**23. comignoli**

- 23.1 semplice
- 23.2 a torretta
- 23.3 a tenaglia
- 23.4 a falde

**24. pavimentazione esterna**

- 24.1 cemento
- 24.2 terra battuta
- 24.3 selciato
- 24.4 laterizio
- 24.5 altro

**25. serramenti**

- 25.1 balcone ad ante
- 25.2 serrande
- 25.3 avvolgibili

**26. tetto**

- 26.1 a falda unica
- 26.2 a capanna
- 26.3 a padiglione
- 26.4 a tre falde

**27. vincoli**

- 27.1 D.Lgs n° 490/99
- 27.2 legge reg. 24/85
- 27.3 legge 431/85
- 27.4 rispetto stradale
- 27.5 altri

**28. tende**

- 28.1 fissa
- 28.2 mobile

**29. insegne**

- 29.1 a tabella
- 29.2 a bandiera
- 29.3 illuminazione propria
- 29.4 illuminata

**30. altri elementi di facciata**

- 30.1 cavi enel/telecom
- 30.2 mensola in ferro
- 30.3 segnali stradali
- 30.4 quadri elettrici

**31. portici centro storico**

- 31.1 pavimento originale in pietra
- 31.2 altre pavimentazioni
- 31.3 presenza vetrina originale

**NOTE:**

- 
- 
- 

**INDICAZIONI PROGETTUALI**

ID edificio: 010601100

Grado di protezione: A3

**Prospetti:**

- 
- 
- 
- 
- 
- 
- 
- 
- 
- 
- 

**Altri elementi di facciata:**

**Indicazioni progettuali specifiche:**

Rilievo Fotografico:



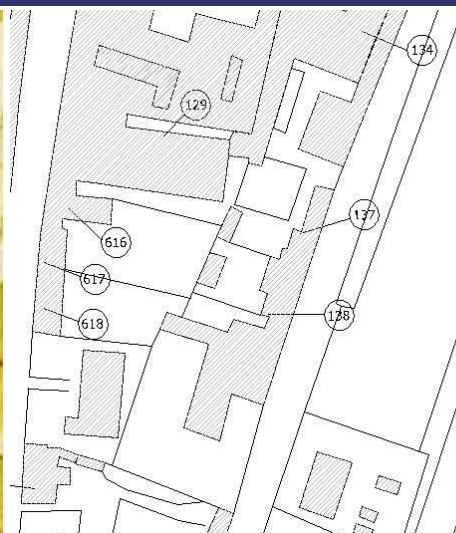

Catasto Austriaco

scala 1:2000 C.T.R.

scala 1:2000 PRG

scala 1:2000 Sottoportico

Tracciato regolatore:

Tracciato regolatore:

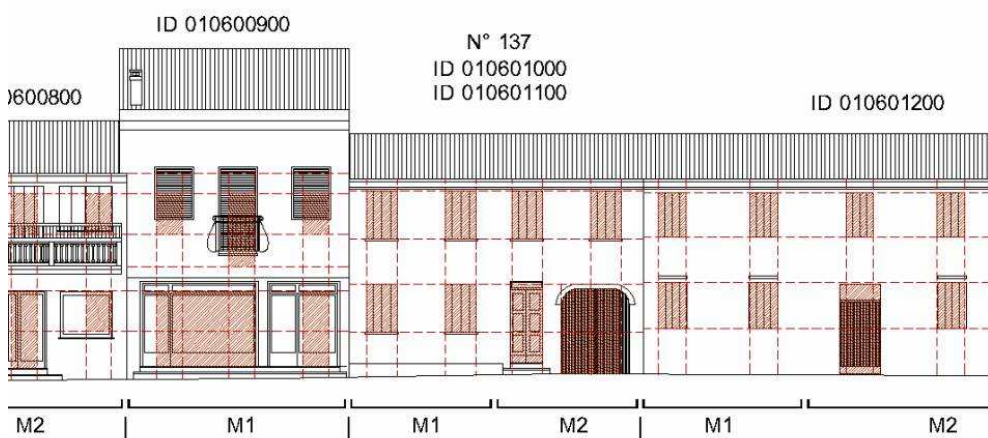

Scala 1:200

**1.Codifica edificio**

Scheda: 138 ID edificio: 010600800

**2. Ubicazione**

indirizzo:  
via/Piazza: **MARCATO** n°: **38**

*COSTRUZIONE ORIGINARIA*

**3. Analisi storica**

- 3.1 Preottocentesca
- 3.2 Ottocentesca
- 3.3 Inizio novecento
- 3.4 Metà novecento

**4. Utilizzazione originaria**

- 4.1 Residenza
- 4.2 Residenza rurale
- 4.3 Uso pubblico
- 4.4 Culto
- 4.5 Annesso rurale
- 4.6 Commercio
- 4.7 Industria

*ANALISI FUNZIONALE E FISICO STRUTTURALE ATTUALE*

**5. Trasformazioni**

- 5.1 Originario ristrutturato
- 5.2 Parte nuova ricostruita sulla perim. originaria
- 5.3 Parte nuova ricostruita in aderenza
- 5.4 Sopraelevazione
- 5.5 Modifiche forometriche
- 5.6 Edific. rurale non più funz. al fondo

**6. Utilizzazione**

	Pt	1p	2p	ap
6.1 Residenza	<input checked="" type="checkbox"/>	<input checked="" type="checkbox"/>	<input type="checkbox"/>	<input type="checkbox"/>
6.2 Residenza rurale	<input type="checkbox"/>	<input type="checkbox"/>	<input type="checkbox"/>	<input type="checkbox"/>
6.3 Commercio	<input type="checkbox"/>	<input type="checkbox"/>	<input type="checkbox"/>	<input type="checkbox"/>
6.4 Artigianato	<input type="checkbox"/>	<input type="checkbox"/>	<input type="checkbox"/>	<input type="checkbox"/>
6.5 Uso pubblico	<input type="checkbox"/>	<input type="checkbox"/>	<input type="checkbox"/>	<input type="checkbox"/>
6.6 Culto	<input type="checkbox"/>	<input type="checkbox"/>	<input type="checkbox"/>	<input type="checkbox"/>
6.7 Annesso rurale	<input type="checkbox"/>	<input type="checkbox"/>	<input type="checkbox"/>	<input type="checkbox"/>
6.8 Industria	<input type="checkbox"/>	<input type="checkbox"/>	<input type="checkbox"/>	<input type="checkbox"/>
6.9 Uffici e servizi privati	<input type="checkbox"/>	<input type="checkbox"/>	<input type="checkbox"/>	<input type="checkbox"/>
6.10 Inutilizzato	<input type="checkbox"/>	<input type="checkbox"/>	<input type="checkbox"/>	<input type="checkbox"/>

**7. Superfazioni edilizie**

	manufatto autonomo	in contatto al P.T.	in contatto altri piani	sopraelevato	altre superfazioni
Residenza	<input type="checkbox"/>	<input type="checkbox"/>	<input type="checkbox"/>	<input type="checkbox"/>	<input type="checkbox"/>
Garage	<input type="checkbox"/>	<input type="checkbox"/>	<input type="checkbox"/>	<input type="checkbox"/>	<input type="checkbox"/>
Magazzino	<input type="checkbox"/>	<input type="checkbox"/>	<input type="checkbox"/>	<input type="checkbox"/>	<input type="checkbox"/>
Serv. igienico	<input type="checkbox"/>	<input type="checkbox"/>	<input type="checkbox"/>	<input type="checkbox"/>	<input type="checkbox"/>
Tettoia	<input type="checkbox"/>	<input type="checkbox"/>	<input type="checkbox"/>	<input type="checkbox"/>	<input type="checkbox"/>
Altro	<input type="checkbox"/>	<input type="checkbox"/>	<input type="checkbox"/>	<input type="checkbox"/>	<input type="checkbox"/>

**8. Rustico**

si  no

- 8.1 Residenza
- 8.2 Stalla
- 8.3 Magazzino rurale
- 8.4 Garage
- 8.5 Connesso al secondario
- 8.6 Connesso al terziario
- 8.7 Magazzino
- 8.8 Altro

**9. Qualità storico ambientali**

- 9.1 Edificio di valore architettonico
- 9.2 Edificio di storico tipologico
- 9.3 Edificio di valore ambientale

**10. Dimensioni**

- Numero piani: n° 2 - Altezza: ml 6

**11. Tipologia costruzione:**

- 11.1 Rurale con rustico incorporato
- 11.2 Rurale con rustico giustapposto
- 11.3 Rurale con rustico separato
- 11.4 Rurale a corte
- 11.5 Rurale e bracciantile
- 11.6 Tettoia
- 11.7 Villa
- 11.8 Barchessa
- 11.9 Rurale a cortina
- 11.10 Religioso
- 11.11 Palazzo
- 11.12 Centro aziendale
- 11.13 In linea
- 11.14 Edificio atipico
- 11.15 Idrovora
- 11.16 Industria
- 11.17 Uni/Bifamiliare
- 11.18 Capannone
- 11.19 Altro

**12. Abaco edifici rurali**

12.1 modulli:

**13. Annessi**

in aderenza: N° dest. d'uso:  
in vicinanza: N° dest. d'uso:

**14. Contesto ambientale:**

**centro storico**

**15. Area di pertinenza:**

- 15.1 Corte
- 15.2 Giardino
- 15.3 Aia
- 15.4 Orto
- 15.5 Vigneto
- 15.6 Alberi d'alto fusto
- 15.7 Recinzione
- 15.8 Pavimentazione
- 15.9 Accesso carraio
- 15.10 Accesso pedonale
- 15.11 Siepe
- 15.12 Fossato
- 15.13 Strada bianca d'accesso

**16. Materiali costruttivi:**

**16.1 strutture verticali:**

buone discrete scadenti

- 16.1.1 laterizio
- 16.1.2 cemento armato
- 16.1.3 pietra
- 16.1.4 legno

**16.2 strutture orizzontali:**

- 16.2.1 latero cemento
- 16.2.2 cemento armato
- 16.2.3 ferro
- 16.2.4 legno

**16.3 struttura tetto:**

- 16.3.1 latero cemento
- 16.3.2 cemento armato
- 16.3.3 ferro
- 16.3.4 legno

**16.4 manto di copertura:**

- 16.4.1 coppi
- 16.4.2 tegole
- 16.4.3 lamiera
- 16.4.4 eternit

**16.5 intonaci:**

- 16.5.1 mattoni faccia a vista
- 16.5.2 intonaco

**CARATTERI FORMALI**

**17. aperture**

- 17.1 rettangolari
- 17.2 arch. curvilineo
- 17.3 circolari e/o ellittiche
- 17.4 altro

**18. porticato**

- 18.1 con corpo nel fabbricato
- 18.2 aggettante

**19. archi di portico**

- 19.1 a tutto sesto
- 19.2 a sesto ribassato
- 19.3 a portale
- 19.4 presenza di mensole
- 19.5 presenza di cornici

**20. decorazioni**

- 20.1 fasce marcadavanzale
- 20.2 fasce marcapiano
- 20.3 ringhiere in ferro battuto
- 20.4 cornici in pietra
- 20.5 affreschi
- 20.6 bugnato

**21. cornicioni**

- 21.1 a volta
- 21.2 a dente di sega
- 21.3 a squadro

**22. camino**

- 22.1 interno alla copertura
- 22.2 esterno alla copertura
- 22.3 pensile
- 22.4 sporto sul lato corto
- 22.5 sporto sul lato lungo

**23. comignoli**

- 23.1 semplice
- 23.2 a torretta
- 23.3 a tenaglia
- 23.4 a falde

**24. pavimentazione esterna**

- 24.1 cemento
- 24.2 terra battuta
- 24.3 selciato
- 24.4 laterizio
- 24.5 altro

**25. serramenti**

- 25.1 balcone ad ante
- 25.2 serrande
- 25.3 avvolgibili

**26. tetto**

- 26.1 a falda unica
- 26.2 a capanna
- 26.3 a padiglione
- 26.4 a tre falde

**27. vincoli**

- 27.1 D.Lgs n° 490/99
- 27.2 legge reg. 24/85
- 27.3 legge 431/85
- 27.4 rispetto stradale
- 27.5 altri

**28. tende**

- 28.1 fissa
- 28.2 mobile

**29. insegne**

- 29.1 a tabella
- 29.2 a bandiera
- 29.3 illuminazione propria
- 29.4 illuminata

**30. altri elementi di facciata**

- 30.1 cavi enel/telecom
- 30.2 mensola in ferro
- 30.3 segnali stradali
- 30.4 quadri elettrici

**31. portici centro storico**

- 31.1 pavimento originale in pietra
- 31.2 altre pavimentazioni
- 31.3 presenza vetrina originale

**NOTE:**

- 
- 
- 

**INDICAZIONI PROGETTUALI**

ID edificio: 010600800

Grado di protezione: A4

**Prospetti:**

- 
- 
- 
- 
- 
- 
- 
- 
- 
- 

**Altri elementi di facciata:**

**Indicazioni progettuali specifiche:**

Rilievo Fotografico:





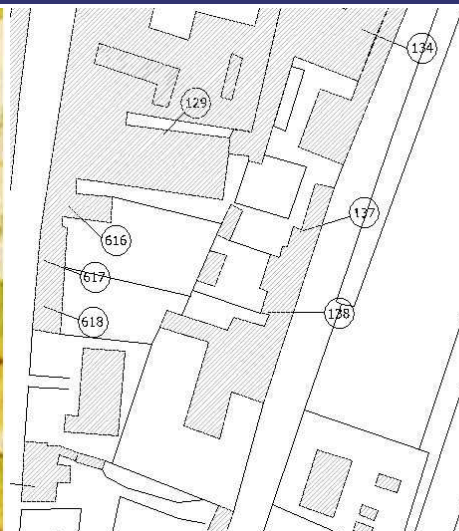

Catasto Austriaco

scala 1:2000 C.T.R.

scala 1:2000 PRG

scala 1:2000 Sottoportico

Tracciato regolatore:

Tracciato regolatore:

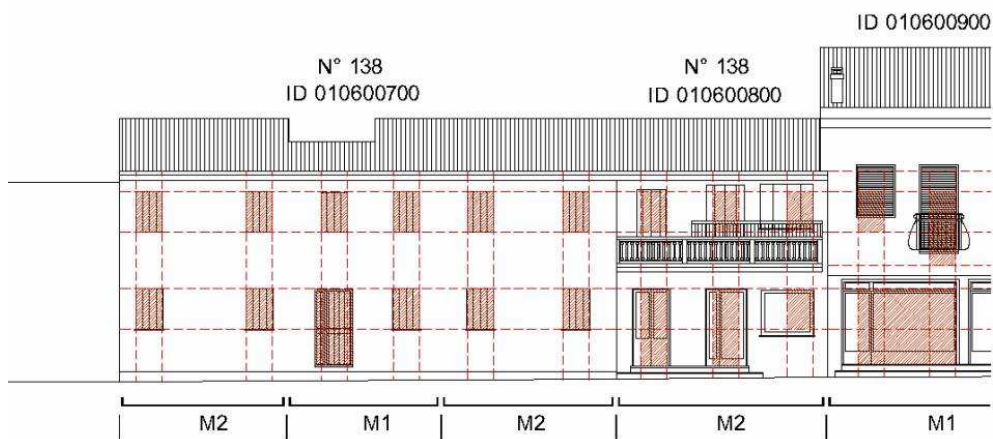

Scala 1:200

**1.Codifica edificio**

Scheda: 139 ID edificio: 010505401

**2. Ubicazione**

indirizzo:  
via/Piazza: P.zza Matteotti n°:

*COSTRUZIONE ORIGINARIA*

**3. Analisi storica**

- 3.1 Preottocentesca
- 3.2 Ottocentesca
- 3.3 Inizio novecento
- 3.4 Metà novecento

**4. Utilizzazione originaria**

- 4.1 Residenza
- 4.2 Residenza rurale
- 4.3 Uso pubblico
- 4.4 Culto
- 4.5 Annesso rurale
- 4.6 Commercio
- 4.7 Industria

*ANALISI FUNZIONALE E FISICO STRUTTURALE ATTUALE*

**5. Trasformazioni**

- 5.1 Originario ristrutturato
- 5.2 Parte nuova ricostruita sulla perim. originaria
- 5.3 Parte nuova ricostruita in aderenza
- 5.4 Sopraelevazione
- 5.5 Modifiche forometriche
- 5.6 Edific. rurale non più funz. al fondo

**6. Utilizzazione**

- |                              | Pt                       | 1p                       | 2p                       | ap                       |
|------------------------------|--------------------------|--------------------------|--------------------------|--------------------------|
| 6.1 Residenza                | <input type="checkbox"/> | <input type="checkbox"/> | <input type="checkbox"/> | <input type="checkbox"/> |
| 6.2 Residenza rurale         | <input type="checkbox"/> | <input type="checkbox"/> | <input type="checkbox"/> | <input type="checkbox"/> |
| 6.3 Commercio                | <input type="checkbox"/> | <input type="checkbox"/> | <input type="checkbox"/> | <input type="checkbox"/> |
| 6.4 Artigianato              | <input type="checkbox"/> | <input type="checkbox"/> | <input type="checkbox"/> | <input type="checkbox"/> |
| 6.5 Uso pubblico             | <input type="checkbox"/> | <input type="checkbox"/> | <input type="checkbox"/> | <input type="checkbox"/> |
| 6.6 Culto                    | <input type="checkbox"/> | <input type="checkbox"/> | <input type="checkbox"/> | <input type="checkbox"/> |
| 6.7 Annesso rurale           | <input type="checkbox"/> | <input type="checkbox"/> | <input type="checkbox"/> | <input type="checkbox"/> |
| 6.8 Industria                | <input type="checkbox"/> | <input type="checkbox"/> | <input type="checkbox"/> | <input type="checkbox"/> |
| 6.9 Uffici e servizi privati | <input type="checkbox"/> | <input type="checkbox"/> | <input type="checkbox"/> | <input type="checkbox"/> |
| 6.10 Inutilizzato            | <input type="checkbox"/> | <input type="checkbox"/> | <input type="checkbox"/> | <input type="checkbox"/> |

**7. Superfetazioni edilizie**

	manufatto autonomo	in contatto al P.T.	in contatto altri piani	sopraelevato	altre superfetazioni
Residenza	<input type="checkbox"/>	<input type="checkbox"/>	<input type="checkbox"/>	<input type="checkbox"/>	<input type="checkbox"/>
Garage	<input type="checkbox"/>	<input type="checkbox"/>	<input type="checkbox"/>	<input type="checkbox"/>	<input type="checkbox"/>
Magazzino	<input type="checkbox"/>	<input type="checkbox"/>	<input type="checkbox"/>	<input type="checkbox"/>	<input type="checkbox"/>
Serv. igienico	<input type="checkbox"/>	<input type="checkbox"/>	<input type="checkbox"/>	<input type="checkbox"/>	<input type="checkbox"/>
Tettoia	<input type="checkbox"/>	<input type="checkbox"/>	<input type="checkbox"/>	<input type="checkbox"/>	<input type="checkbox"/>
Altro	<input type="checkbox"/>	<input type="checkbox"/>	<input type="checkbox"/>	<input type="checkbox"/>	<input type="checkbox"/>

**8. Rustico**

si  no

- 8.1 Residenza
- 8.2 Stalla
- 8.3 Magazzino rurale
- 8.4 Garage
- 8.5 Connesso al secondario
- 8.6 Connesso al terziario
- 8.7 Magazzino
- 8.8 Altro

**9. Qualità storico ambientali**

- 9.1 Edificio di valore architettonico
- 9.2 Edificio di storico tipologico
- 9.3 Edificio di valore ambientale

**10. Dimensioni**

- Numero piani: n° - Altezza: ml

**11. Tipologia costruzione:**

- 11.1 Rurale con rustico incorporato
- 11.2 Rurale con rustico giustapposto
- 11.3 Rurale con rustico separato
- 11.4 Rurale a corte
- 11.5 Rurale e bracciantile
- 11.6 Tettoia
- 11.7 Villa
- 11.8 Barchessa
- 11.9 Rurale a cortina
- 11.10 Religioso
- 11.11 Palazzo
- 11.12 Centro aziendale
- 11.13 In linea
- 11.14 Edificio atipico
- 11.15 Idrovora
- 11.16 Industria
- 11.17 Uni/Bifamiliare
- 11.18 Capannone
- 11.19 Altro

**12. Abaco edifici rurali**

12.1 modulli:

**13. Annessi**

in aderenza: N° dest. d'uso:  
in vicinanza: N° dest. d'uso:

**14. Contesto ambientale:**

**15. Area di pertinenza:**

- 15.1 Corte
- 15.2 Giardino
- 15.3 Aia
- 15.4 Orto
- 15.5 Vigneto
- 15.6 Alberi d'alto fusto
- 15.7 Recinzione
- 15.8 Pavimentazione
- 15.9 Accesso carraio
- 15.10 Accesso pedonale
- 15.11 Siepe
- 15.12 Fossato
- 15.13 Strada bianca d'accesso

**16. Materiali costruttivi:**

**16.1 strutture verticali:**

	buone	discrete	scadenti
16.1.1 laterizio	<input type="checkbox"/>	<input type="checkbox"/>	<input type="checkbox"/>
16.1.2 cemento armato	<input type="checkbox"/>	<input type="checkbox"/>	<input type="checkbox"/>
16.1.3 pietra	<input type="checkbox"/>	<input type="checkbox"/>	<input type="checkbox"/>
16.1.4 legno	<input type="checkbox"/>	<input type="checkbox"/>	<input type="checkbox"/>

**16.2 strutture orizzontali:**

16.2.1 latero cemento	<input type="checkbox"/>	<input type="checkbox"/>	<input type="checkbox"/>
16.2.2 cemento armato	<input type="checkbox"/>	<input type="checkbox"/>	<input type="checkbox"/>
16.2.3 ferro	<input type="checkbox"/>	<input type="checkbox"/>	<input type="checkbox"/>
16.2.4 legno	<input type="checkbox"/>	<input type="checkbox"/>	<input type="checkbox"/>

**16.3 struttura tetto:**

16.3.1 latero cemento	<input type="checkbox"/>	<input type="checkbox"/>	<input type="checkbox"/>
16.3.2 cemento armato	<input type="checkbox"/>	<input type="checkbox"/>	<input type="checkbox"/>
16.3.3 ferro	<input type="checkbox"/>	<input type="checkbox"/>	<input type="checkbox"/>
16.3.4 legno	<input type="checkbox"/>	<input type="checkbox"/>	<input type="checkbox"/>

**16.4 manto di copertura:**

16.4.1 coppi	<input type="checkbox"/>	<input type="checkbox"/>	<input type="checkbox"/>
16.4.2 tegole	<input type="checkbox"/>	<input type="checkbox"/>	<input type="checkbox"/>
16.4.3 lamiera	<input type="checkbox"/>	<input type="checkbox"/>	<input type="checkbox"/>
16.4.4 eternit	<input type="checkbox"/>	<input type="checkbox"/>	<input type="checkbox"/>

**16.5 intonaci:**

16.5.1 mattoni faccia a vista	<input type="checkbox"/>	<input type="checkbox"/>	<input type="checkbox"/>
16.5.2 intonaco	<input type="checkbox"/>	<input type="checkbox"/>	<input type="checkbox"/>

**CARATTERI FORMALI**

**17. aperture**

- 17.1 rettangolari
- 17.2 arch. curvilineo
- 17.3 circolari e/o ellittiche
- 17.4 altro

**18. porticato**

- 18.1 con corpo nel fabbricato
- 18.2 aggettante

**19. archi di portico**

- 19.1 a tutto sesto
- 19.2 a sesto ribassato
- 19.3 a portale
- 19.4 presenza di mensole
- 19.5 presenza di cornici

**20. decorazioni**

- 20.1 fasce marcadavanzale
- 20.2 fasce marcapiano
- 20.3 ringhiere in ferro battuto
- 20.4 cornici in pietra
- 20.5 affreschi
- 20.6 bugnato

**21. cornicioni**

- 21.1 a volta
- 21.2 a dente di sega
- 21.3 a squadro

**22. camino**

- 22.1 interno alla copertura
- 22.2 esterno alla copertura
- 22.3 pensile
- 22.4 sporto sul lato corto
- 22.5 sporto sul lato lungo

**23. comignoli**

- 23.1 semplice
- 23.2 a torretta
- 23.3 a tenaglia
- 23.4 a falde

**24. pavimentazione esterna**

- 24.1 cemento
- 24.2 terra battuta
- 24.3 selciato
- 24.4 laterizio
- 24.5 altro

**25. serramenti**

- 25.1 balcone ad ante
- 25.2 serrande
- 25.3 avvolgibili

**26. tetto**

- 26.1 a falda unica
- 26.2 a capanna
- 26.3 a padiglione
- 26.4 a tre falde

**27. vincoli**

- 27.1 D.Lgs n° 490/99
- 27.2 legge reg. 24/85
- 27.3 legge 431/85
- 27.4 rispetto stradale
- 27.5 altri

**28. tende**

- 28.1 fissa
- 28.2 mobile

**29. insegne**

- 29.1 a tabella
- 29.2 a bandiera
- 29.3 illuminazione propria
- 29.4 illuminata

**30. altri elementi di facciata**

- 30.1 cavi enel/telecom
- 30.2 mensola in ferro
- 30.3 segnali stradali
- 30.4 quadri elettrici

**31. portici centro storico**

- 31.1 pavimento originale in pietra
- 31.2 altre pavimentazioni
- 31.3 presenza vetrina originale

**NOTE:**

Alazabandiera

**INDICAZIONI PROGETTUALI**

ID edificio: 010505401

Grado di protezione: A1

**Prospetti:**

Altri elementi di facciata:

Indicazioni progettuali specifiche:

Rilievo Fotografico:



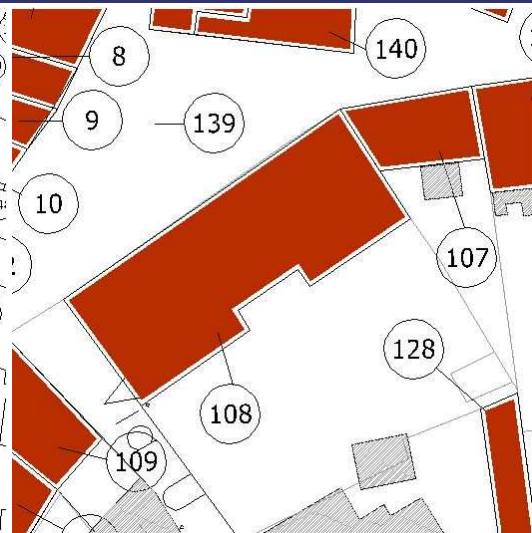

Catasto Austriaco

scala 1:2000 C.T.R.

scala 1:2000 PRG

scala 1:2000 Sottoportico

Tracciato regolatore:

Tracciato regolatore:



**1.Codifica edificio**

Scheda: 140 ID edificio: 010700400

**2. Ubicazione**

indirizzo:  
via/Piazza: **PIAZZA MATRTEOTTI** n°: **1-2**

*COSTRUZIONE ORIGINARIA*

**3. Analisi storica**

- 3.1 Preottocentesca
- 3.2 Ottocentesca
- 3.3 Inizio novecento
- 3.4 Metà novecento

**4. Utilizzazione originaria**

- 4.1 Residenza
- 4.2 Residenza rurale
- 4.3 Uso pubblico
- 4.4 Culto
- 4.5 Annesso rurale
- 4.6 Commercio
- 4.7 Industria

*ANALISI FUNZIONALE E FISICO STRUTTURALE ATTUALE*

**5. Trasformazioni**

- 5.1 Originario ristrutturato
- 5.2 Parte nuova ricostruita sulla perim. originaria
- 5.3 Parte nuova ricostruita in aderenza
- 5.4 Sopraelevazione
- 5.5 Modifiche forometriche
- 5.6 Edific. rurale non più funz. al fondo

**6. Utilizzazione**

	Pt	1p	2p	ap
6.1 Residenza	<input type="checkbox"/>	<input checked="" type="checkbox"/>	<input type="checkbox"/>	<input type="checkbox"/>
6.2 Residenza rurale	<input type="checkbox"/>	<input type="checkbox"/>	<input type="checkbox"/>	<input type="checkbox"/>
6.3 Commercio	<input checked="" type="checkbox"/>	<input type="checkbox"/>	<input type="checkbox"/>	<input type="checkbox"/>
6.4 Artigianato	<input type="checkbox"/>	<input type="checkbox"/>	<input type="checkbox"/>	<input type="checkbox"/>
6.5 Uso pubblico	<input type="checkbox"/>	<input type="checkbox"/>	<input type="checkbox"/>	<input type="checkbox"/>
6.6 Culto	<input type="checkbox"/>	<input type="checkbox"/>	<input type="checkbox"/>	<input type="checkbox"/>
6.7 Annesso rurale	<input type="checkbox"/>	<input type="checkbox"/>	<input type="checkbox"/>	<input type="checkbox"/>
6.8 Industria	<input type="checkbox"/>	<input type="checkbox"/>	<input type="checkbox"/>	<input type="checkbox"/>
6.9 Uffici e servizi privati	<input type="checkbox"/>	<input type="checkbox"/>	<input type="checkbox"/>	<input type="checkbox"/>
6.10 Inutilizzato	<input type="checkbox"/>	<input type="checkbox"/>	<input type="checkbox"/>	<input type="checkbox"/>

**7. Superfazioni edilizie**

	manufatto autonomo	in contatto al P.T.	in contatto altri piani	sopraelevato	altre superfazioni
Residenza	<input type="checkbox"/>	<input type="checkbox"/>	<input type="checkbox"/>	<input type="checkbox"/>	<input type="checkbox"/>
Garage	<input type="checkbox"/>	<input type="checkbox"/>	<input type="checkbox"/>	<input type="checkbox"/>	<input type="checkbox"/>
Magazzino	<input type="checkbox"/>	<input type="checkbox"/>	<input type="checkbox"/>	<input type="checkbox"/>	<input type="checkbox"/>
Serv. igienico	<input type="checkbox"/>	<input type="checkbox"/>	<input type="checkbox"/>	<input type="checkbox"/>	<input type="checkbox"/>
Tettoia	<input type="checkbox"/>	<input type="checkbox"/>	<input type="checkbox"/>	<input type="checkbox"/>	<input type="checkbox"/>
Altro	<input type="checkbox"/>	<input type="checkbox"/>	<input type="checkbox"/>	<input type="checkbox"/>	<input type="checkbox"/>

**8. Rustico**

si  no

- 8.1 Residenza
- 8.2 Stalla
- 8.3 Magazzino rurale
- 8.4 Garage
- 8.5 Connesso al secondario
- 8.6 Connesso al terziario
- 8.7 Magazzino
- 8.8 Altro

**9. Qualità storico ambientali**

- 9.1 Edificio di valore architettonico
- 9.2 Edificio di storico tipologico
- 9.3 Edificio di valore ambientale

**10. Dimensioni**

- Numero piani: n° 3 - Altezza: ml 9

**11. Tipologia costruzione:**

- 11.1 Rurale con rustico incorporato
- 11.2 Rurale con rustico giustapposto
- 11.3 Rurale con rustico separato
- 11.4 Rurale a corte
- 11.5 Rurale e bracciantile
- 11.6 Tettoia
- 11.7 Villa
- 11.8 Barchessa
- 11.9 Rurale a cortina
- 11.10 Religioso
- 11.11 Palazzo
- 11.12 Centro aziendale
- 11.13 In linea
- 11.14 Edificio atipico
- 11.15 Idrovora
- 11.16 Industria
- 11.17 Uni/Bifamiliare
- 11.18 Capannone
- 11.19 Altro

**12. Abaco edifici rurali**

12.1 modulli:

**13. Annessi**

in aderenza: N° dest. d'uso:  
in vicinanza: N° dest. d'uso:

**14. Contesto ambientale:**

centro abitato

**15. Area di pertinenza:**

- 15.1 Corte
- 15.2 Giardino
- 15.3 Aia
- 15.4 Orto
- 15.5 Vigneto
- 15.6 Alberi d'alto fusto
- 15.7 Recinzione
- 15.8 Pavimentazione
- 15.9 Accesso carraio
- 15.10 Accesso pedonale
- 15.11 Siepe
- 15.12 Fossato
- 15.13 Strada bianca d'accesso

**16. Materiali costruttivi:**

**16.1 strutture verticali:**

	buone	discrete	scadenti
16.1.1 laterizio	<input checked="" type="checkbox"/>	<input type="checkbox"/>	<input type="checkbox"/>
16.1.2 cemento armato	<input type="checkbox"/>	<input type="checkbox"/>	<input type="checkbox"/>
16.1.3 pietra	<input type="checkbox"/>	<input type="checkbox"/>	<input type="checkbox"/>
16.1.4 legno	<input type="checkbox"/>	<input type="checkbox"/>	<input type="checkbox"/>

**16.2 strutture orizzontali:**

16.2.1 latero cemento	<input type="checkbox"/>	<input type="checkbox"/>	<input type="checkbox"/>
16.2.2 cemento armato	<input type="checkbox"/>	<input type="checkbox"/>	<input type="checkbox"/>
16.2.3 ferro	<input type="checkbox"/>	<input type="checkbox"/>	<input type="checkbox"/>
16.2.4 legno	<input type="checkbox"/>	<input checked="" type="checkbox"/>	<input type="checkbox"/>

**16.3 struttura tetto:**

16.3.1 latero cemento	<input type="checkbox"/>	<input checked="" type="checkbox"/>	<input type="checkbox"/>
16.3.2 cemento armato	<input type="checkbox"/>	<input type="checkbox"/>	<input type="checkbox"/>
16.3.3 ferro	<input type="checkbox"/>	<input type="checkbox"/>	<input type="checkbox"/>
16.3.4 legno	<input type="checkbox"/>	<input type="checkbox"/>	<input type="checkbox"/>

**16.4 manto di copertura:**

16.4.1 coppi	<input type="checkbox"/>	<input checked="" type="checkbox"/>	<input type="checkbox"/>
16.4.2 tegole	<input type="checkbox"/>	<input type="checkbox"/>	<input type="checkbox"/>
16.4.3 lamiera	<input type="checkbox"/>	<input type="checkbox"/>	<input type="checkbox"/>
16.4.4 eternit	<input type="checkbox"/>	<input type="checkbox"/>	<input type="checkbox"/>

**16.5 intonaci:**

16.5.1 mattoni faccia a vista	<input type="checkbox"/>	<input type="checkbox"/>	<input type="checkbox"/>
16.5.2 intonaco	<input checked="" type="checkbox"/>	<input type="checkbox"/>	<input type="checkbox"/>

**CARATTERI FORMALI**

**17. aperture**

- 17.1 rettangolari
- 17.2 arch. curvilineo
- 17.3 circolari e/o ellittiche
- 17.4 altro

**18. porticato**

- 18.1 con corpo nel fabbricato
- 18.2 aggettante

**19. archi di portico**

- 19.1 a tutto sesto
- 19.2 a sesto ribassato
- 19.3 a portale
- 19.4 presenza di mensole
- 19.5 presenza di cornici

**20. decorazioni**

- 20.1 fasce marcadavanzale
- 20.2 fasce marcapiano
- 20.3 ringhiere in ferro battuto
- 20.4 cornici in pietra
- 20.5 affreschi
- 20.6 bugnato

**21. cornicioni**

- 21.1 a volta
- 21.2 a dente di sega
- 21.3 a squadro

**22. camino**

- 22.1 interno alla copertura
- 22.2 esterno alla copertura
- 22.3 pensile
- 22.4 sporto sul lato corto
- 22.5 sporto sul lato lungo

**23. comignoli**

- 23.1 semplice
- 23.2 a torretta
- 23.3 a tenaglia
- 23.4 a falde

**24. pavimentazione esterna**

- 24.1 cemento
- 24.2 terra battuta
- 24.3 selciato
- 24.4 laterizio
- 24.5 altro

**25. serramenti**

- 25.1 balcone ad ante
- 25.2 serrande
- 25.3 avvolgibili

**26. tetto**

- 26.1 a falda unica
- 26.2 a capanna
- 26.3 a padiglione
- 26.4 a tre falde

**27. vincoli**

- 27.1 D.Lgs n° 490/99
- 27.2 legge reg. 24/85
- 27.3 legge 431/85
- 27.4 rispetto stradale
- 27.5 altri

**28. tende**

- 28.1 fissa
- 28.2 mobile

**29. insegne**

- 29.1 a tabella
- 29.2 a bandiera
- 29.3 illuminazione propria
- 29.4 illuminata

**30. altri elementi di facciata**

- 30.1 cavi enel/telecom
- 30.2 mensola in ferro
- 30.3 segnali stradali
- 30.4 quadri elettrici

**31. portici centro storico**

- 31.1 pavimento originale in pietra
- 31.2 altre pavimentazioni
- 31.3 presenza vetrina originale

**NOTE:**

TENDE INTERNE AL FORO DEL PORTICO

**INDICAZIONI PROGETTUALI**

ID edificio: 010700400

Grado di protezione: A1

**Prospetti:**

- 
- 
- 
- 
- 
- 

**Altri elementi di facciata:**

1-Tende all'interno del portico. 2-Insegne nel sottoportico.

**Indicazioni progettuali specifiche:**

1-Recupero e conservazione della pavimentazione originaria in trachite.

Rilievo Fotografico:



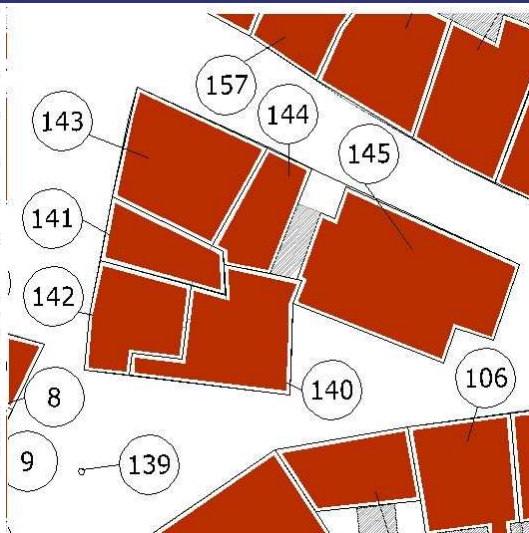
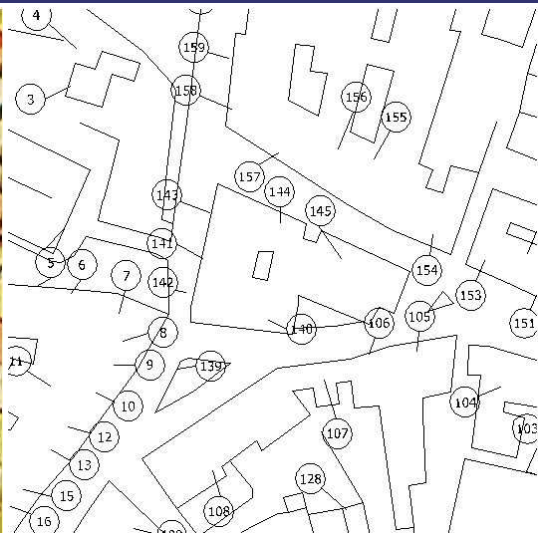

Catasto Austriaco

scala 1:2000 C.T.R.

scala 1:2000 PRG

scala 1:2000 Sottoportico

Tracciato regolatore:

Tracciato regolatore:

142  
1700401

N° 140  
ID 010700400



Scala 1:200

N° 140  
ID 010700400

N° 145  
ID 010700



Scala 1:200

**1.Codifica edificio**

Scheda: **141** ID edificio: **010700500**

**2. Ubicazione**

indirizzo:  
via/Piazza: **INCORONATA** n°: **4-5-6**

*COSTRUZIONE ORIGINARIA*

**3. Analisi storica**

- 3.1 Preottocentesca
- 3.2 Ottocentesca
- 3.3 Inizio novecento
- 3.4 Metà novecento

**4. Utilizzazione originaria**

- 4.1 Residenza
- 4.2 Residenza rurale
- 4.3 Uso pubblico
- 4.4 Culto
- 4.5 Annesso rurale
- 4.6 Commercio
- 4.7 Industria

*ANALISI FUNZIONALE E FISICO STRUTTURALE ATTUALE*

**5. Trasformazioni**

- 5.1 Originario ristrutturato
- 5.2 Parte nuova ricostruita sulla perim. originaria
- 5.3 Parte nuova ricostruita in aderenza
- 5.4 Sopraelevazione
- 5.5 Modifiche forometriche
- 5.6 Edific. rurale non più funz. al fondo

**6. Utilizzazione**

	Pt	1p	2p	ap
6.1 Residenza	<input type="checkbox"/>	<input type="checkbox"/>	<input checked="" type="checkbox"/>	<input type="checkbox"/>
6.2 Residenza rurale	<input type="checkbox"/>	<input type="checkbox"/>	<input type="checkbox"/>	<input type="checkbox"/>
6.3 Commercio	<input checked="" type="checkbox"/>	<input checked="" type="checkbox"/>	<input type="checkbox"/>	<input type="checkbox"/>
6.4 Artigianato	<input type="checkbox"/>	<input type="checkbox"/>	<input type="checkbox"/>	<input type="checkbox"/>
6.5 Uso pubblico	<input type="checkbox"/>	<input type="checkbox"/>	<input type="checkbox"/>	<input type="checkbox"/>
6.6 Culto	<input type="checkbox"/>	<input type="checkbox"/>	<input type="checkbox"/>	<input type="checkbox"/>
6.7 Annesso rurale	<input type="checkbox"/>	<input type="checkbox"/>	<input type="checkbox"/>	<input type="checkbox"/>
6.8 Industria	<input type="checkbox"/>	<input type="checkbox"/>	<input type="checkbox"/>	<input type="checkbox"/>
6.9 Uffici e servizi privati	<input type="checkbox"/>	<input type="checkbox"/>	<input type="checkbox"/>	<input type="checkbox"/>
6.10 Inutilizzato	<input type="checkbox"/>	<input type="checkbox"/>	<input type="checkbox"/>	<input type="checkbox"/>

**7. Superfazioni edilizie**

	manufatto autonomo	in contatto al P.T.	in contatto altri piani	sopraelevato	altre superfazioni
Residenza	<input type="checkbox"/>	<input type="checkbox"/>	<input type="checkbox"/>	<input type="checkbox"/>	<input type="checkbox"/>
Garage	<input type="checkbox"/>	<input type="checkbox"/>	<input type="checkbox"/>	<input type="checkbox"/>	<input type="checkbox"/>
Magazzino	<input type="checkbox"/>	<input type="checkbox"/>	<input type="checkbox"/>	<input type="checkbox"/>	<input type="checkbox"/>
Serv. igienico	<input type="checkbox"/>	<input type="checkbox"/>	<input type="checkbox"/>	<input type="checkbox"/>	<input type="checkbox"/>
Tettoia	<input type="checkbox"/>	<input type="checkbox"/>	<input type="checkbox"/>	<input type="checkbox"/>	<input type="checkbox"/>
Altro	<input type="checkbox"/>	<input type="checkbox"/>	<input type="checkbox"/>	<input type="checkbox"/>	<input type="checkbox"/>

**8. Rustico**

si  no

- 8.1 Residenza
- 8.2 Stalla
- 8.3 Magazzino rurale
- 8.4 Garage
- 8.5 Connesso al secondario
- 8.6 Connesso al terziario
- 8.7 Magazzino
- 8.8 Altro

**9. Qualità storico ambientali**

- 9.1 Edificio di valore architettonico
- 9.2 Edificio di storico tipologico
- 9.3 Edificio di valore ambientale

**10. Dimensioni**

- Numero piani: n° **3** - Altezza: ml **9**

**11. Tipologia costruzione:**

- 11.1 Rurale con rustico incorporato
- 11.2 Rurale con rustico giustapposto
- 11.3 Rurale con rustico separato
- 11.4 Rurale a corte
- 11.5 Rurale e bracciantile
- 11.6 Tettoia
- 11.7 Villa
- 11.8 Barchessa
- 11.9 Rurale a cortina
- 11.10 Religioso
- 11.11 Palazzo
- 11.12 Centro aziendale
- 11.13 In linea
- 11.14 Edificio atipico
- 11.15 Idrovora
- 11.16 Industria
- 11.17 Uni/Bifamiliare
- 11.18 Capannone
- 11.19 Altro

**12. Abaco edifici rurali**

12.1 modulli:

**13. Annessi**

in aderenza: N°      dest. d'uso:  
in vicinanza: N°      dest. d'uso:

**14. Contesto ambientale:**

**centro storico**

**15. Area di pertinenza:**

- 15.1 Corte
- 15.2 Giardino
- 15.3 Aia
- 15.4 Orto
- 15.5 Vigneto
- 15.6 Alberi d'alto fusto
- 15.7 Recinzione
- 15.8 Pavimentazione
- 15.9 Accesso carraio
- 15.10 Accesso pedonale
- 15.11 Siepe
- 15.12 Fossato
- 15.13 Strada bianca d'accesso

**16. Materiali costruttivi:**

**16.1 strutture verticali:**

buone      discrete      scadenti

- 16.1.1 laterizio
- 16.1.2 cemento armato
- 16.1.3 pietra
- 16.1.4 legno

**16.2 strutture orizzontali:**

- 16.2.1 latero cemento
- 16.2.2 cemento armato
- 16.2.3 ferro
- 16.2.4 legno

**16.3 struttura tetto:**

- 16.3.1 latero cemento
- 16.3.2 cemento armato
- 16.3.3 ferro
- 16.3.4 legno

**16.4 manto di copertura:**

- 16.4.1 coppi
- 16.4.2 tegole
- 16.4.3 lamiera
- 16.4.4 eternit

**16.5 intonaci:**

- 16.5.1 mattoni faccia a vista
- 16.5.2 intonaco



**CARATTERI FORMALI**

**17. aperture**

- 17.1 rettangolari
- 17.2 arch. curvilineo
- 17.3 circolari e/o ellittiche
- 17.4 altro

**18. porticato**

- 18.1 con corpo nel fabbricato
- 18.2 aggettante

**19. archi di portico**

- 19.1 a tutto sesto
- 19.2 a sesto ribassato
- 19.3 a portale
- 19.4 presenza di mensole
- 19.5 presenza di cornici

**20. decorazioni**

- 20.1 fasce marcadavanzale
- 20.2 fasce marcapiano
- 20.3 ringhiere in ferro battuto
- 20.4 cornici in pietra
- 20.5 affreschi
- 20.6 bugnato

**21. cornicioni**

- 21.1 a volta
- 21.2 a dente di sega
- 21.3 a squadro

**22. camino**

- 22.1 interno alla copertura
- 22.2 esterno alla copertura
- 22.3 pensile
- 22.4 sporto sul lato corto
- 22.5 sporto sul lato lungo

**23. comignoli**

- 23.1 semplice
- 23.2 a torretta
- 23.3 a tenaglia
- 23.4 a falde

**24. pavimentazione esterna**

- 24.1 cemento
- 24.2 terra battuta
- 24.3 selciato
- 24.4 laterizio
- 24.5 altro

**25. serramenti**

- 25.1 balcone ad ante
- 25.2 serrande
- 25.3 avvolgibili

**26. tetto**

- 26.1 a falda unica
- 26.2 a capanna
- 26.3 a padiglione
- 26.4 a tre falde

**27. vincoli**

- 27.1 D.Lgs n° 490/99
- 27.2 legge reg. 24/85
- 27.3 legge 431/85
- 27.4 rispetto stradale
- 27.5 altri

**28. tende**

- 28.1 fissa
- 28.2 mobile

**29. insegne**

- 29.1 a tabella
- 29.2 a bandiera
- 29.3 illuminazione propria
- 29.4 illuminata

**30. altri elementi di facciata**

- 30.1 cavi enel/telecom
- 30.2 mensola in ferro
- 30.3 segnali stradali
- 30.4 quadri elettrici

**31. portici centro storico**

- 31.1 pavimento originale in pietra
- 31.2 altre pavimentazioni
- 31.3 presenza vetrina originale

**NOTE:**

INSEGNE A LETTERE LUMINOSE AL P.T E P.1- TENDE INTERNE AL FORO DEL PORTICO-TENDE MOBILI SU TUTTE LA FINESTRA

- 
- 

**INDICAZIONI PROGETTUALI**

ID edificio: 010700500

Grado di protezione: A1

**Prospetti:**

**Altri elementi di facciata:**

1-Tende all'interno del portico. 2-Insegne nel sottoportico.

**Indicazioni progettuali specifiche:**

1-Recupero e conservazione della pavimentazione originaria in trachite.

Rilievo Fotografico:





Catasto Austriaco

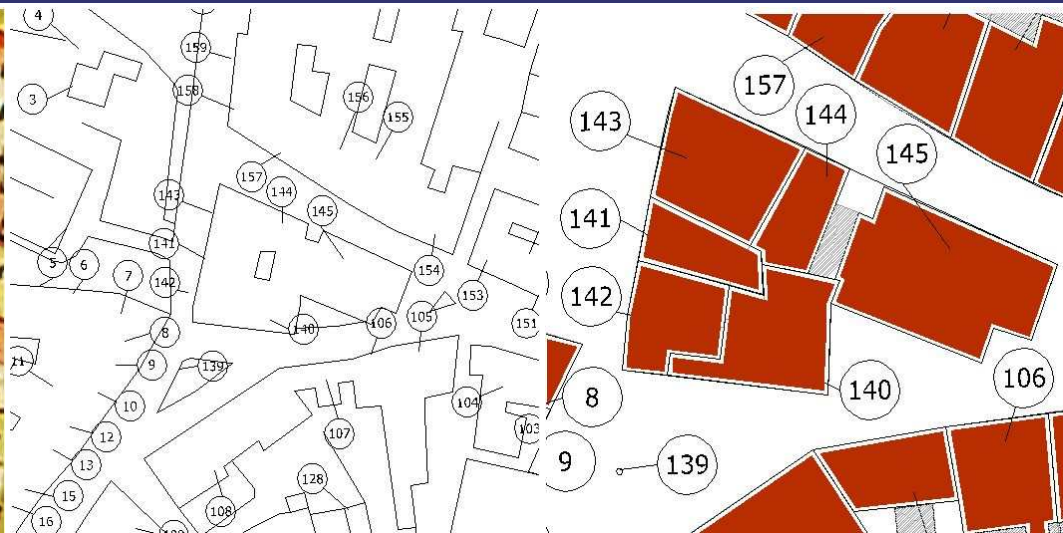

scala 1:2000 C.T.R.

scala 1:2000 PRG

scala 1:2000 Sottoportico



Tracciato regolatore:



Tracciato regolatore:

Scala 1:200

**1.Codifica edificio**

Scheda: **142** ID edificio: **010700401**

**2. Ubicazione**

indirizzo:  
via/Piazza: **INCORONATA** n°:

*COSTRUZIONE ORIGINARIA*

**3. Analisi storica**

- 3.1 Preottocentesca
- 3.2 Ottocentesca
- 3.3 Inizio novecento
- 3.4 Metà novecento

**4. Utilizzazione originaria**

- 4.1 Residenza
- 4.2 Residenza rurale
- 4.3 Uso pubblico
- 4.4 Culto
- 4.5 Annesso rurale
- 4.6 Commercio
- 4.7 Industria

*ANALISI FUNZIONALE E FISICO STRUTTURALE ATTUALE*

**5. Trasformazioni**

- 5.1 Originario ristrutturato
- 5.2 Parte nuova ricostruita sulla perim. originaria
- 5.3 Parte nuova ricostruita in aderenza
- 5.4 Sopraelevazione
- 5.5 Modifiche forometriche
- 5.6 Edific. rurale non più funz. al fondo

**6. Utilizzazione**

	Pt	1p	2p	ap
6.1 Residenza	<input type="checkbox"/>	<input checked="" type="checkbox"/>	<input checked="" type="checkbox"/>	<input type="checkbox"/>
6.2 Residenza rurale	<input type="checkbox"/>	<input type="checkbox"/>	<input type="checkbox"/>	<input type="checkbox"/>
6.3 Commercio	<input checked="" type="checkbox"/>	<input type="checkbox"/>	<input type="checkbox"/>	<input type="checkbox"/>
6.4 Artigianato	<input type="checkbox"/>	<input type="checkbox"/>	<input type="checkbox"/>	<input type="checkbox"/>
6.5 Uso pubblico	<input type="checkbox"/>	<input type="checkbox"/>	<input type="checkbox"/>	<input type="checkbox"/>
6.6 Culto	<input type="checkbox"/>	<input type="checkbox"/>	<input type="checkbox"/>	<input type="checkbox"/>
6.7 Annesso rurale	<input type="checkbox"/>	<input type="checkbox"/>	<input type="checkbox"/>	<input type="checkbox"/>
6.8 Industria	<input type="checkbox"/>	<input type="checkbox"/>	<input type="checkbox"/>	<input type="checkbox"/>
6.9 Uffici e servizi privati	<input type="checkbox"/>	<input type="checkbox"/>	<input type="checkbox"/>	<input type="checkbox"/>
6.10 Inutilizzato	<input type="checkbox"/>	<input type="checkbox"/>	<input type="checkbox"/>	<input type="checkbox"/>

**7. Superfazioni edilizie**

	manufatto autonomo	in contatto al P.T.	in contatto altri piani	sopraelevato	altre superfazioni
Residenza	<input type="checkbox"/>	<input type="checkbox"/>	<input type="checkbox"/>	<input type="checkbox"/>	<input type="checkbox"/>
Garage	<input type="checkbox"/>	<input type="checkbox"/>	<input type="checkbox"/>	<input type="checkbox"/>	<input type="checkbox"/>
Magazzino	<input type="checkbox"/>	<input type="checkbox"/>	<input type="checkbox"/>	<input type="checkbox"/>	<input type="checkbox"/>
Serv. igienico	<input type="checkbox"/>	<input type="checkbox"/>	<input type="checkbox"/>	<input type="checkbox"/>	<input type="checkbox"/>
Tettoia	<input type="checkbox"/>	<input type="checkbox"/>	<input type="checkbox"/>	<input type="checkbox"/>	<input type="checkbox"/>
Altro	<input type="checkbox"/>	<input type="checkbox"/>	<input type="checkbox"/>	<input type="checkbox"/>	<input type="checkbox"/>

**8. Rustico**

si  no

- 8.1 Residenza
- 8.2 Stalla
- 8.3 Magazzino rurale
- 8.4 Garage
- 8.5 Connesso al secondario
- 8.6 Connesso al terziario
- 8.7 Magazzino
- 8.8 Altro

**9. Qualità storico ambientali**

- 9.1 Edificio di valore architettonico
- 9.2 Edificio di storico tipologico
- 9.3 Edificio di valore ambientale

**10. Dimensioni**

- Numero piani: n° **3** - Altezza: ml **7**

**11. Tipologia costruzione:**

- 11.1 Rurale con rustico incorporato
- 11.2 Rurale con rustico giustapposto
- 11.3 Rurale con rustico separato
- 11.4 Rurale a corte
- 11.5 Rurale e bracciantile
- 11.6 Tettoia
- 11.7 Villa
- 11.8 Barchessa
- 11.9 Rurale a cortina
- 11.10 Religioso
- 11.11 Palazzo
- 11.12 Centro aziendale
- 11.13 In linea
- 11.14 Edificio atipico
- 11.15 Idrovora
- 11.16 Industria
- 11.17 Uni/Bifamiliare
- 11.18 Capannone
- 11.19 Altro

**12. Abaco edifici rurali**

12.1 modulli:

**13. Annessi**

in aderenza: N° dest. d'uso:  
in vicinanza: N° dest. d'uso:

**14. Contesto ambientale:**

**centro storico**

**15. Area di pertinenza:**

- 15.1 Corte
- 15.2 Giardino
- 15.3 Aia
- 15.4 Orto
- 15.5 Vigneto
- 15.6 Alberi d'alto fusto
- 15.7 Recinzione
- 15.8 Pavimentazione
- 15.9 Accesso carraio
- 15.10 Accesso pedonale
- 15.11 Siepe
- 15.12 Fossato
- 15.13 Strada bianca d'accesso

**16. Materiali costruttivi:**

**16.1 strutture verticali:**

	buone	discrete	scadenti
16.1.1 laterizio	<input checked="" type="checkbox"/>	<input type="checkbox"/>	<input type="checkbox"/>
16.1.2 cemento armato	<input type="checkbox"/>	<input type="checkbox"/>	<input type="checkbox"/>
16.1.3 pietra	<input type="checkbox"/>	<input type="checkbox"/>	<input type="checkbox"/>
16.1.4 legno	<input type="checkbox"/>	<input type="checkbox"/>	<input type="checkbox"/>

**16.2 strutture orizzontali:**

16.2.1 latero cemento	<input type="checkbox"/>	<input type="checkbox"/>	<input type="checkbox"/>
16.2.2 cemento armato	<input type="checkbox"/>	<input type="checkbox"/>	<input type="checkbox"/>
16.2.3 ferro	<input type="checkbox"/>	<input type="checkbox"/>	<input type="checkbox"/>
16.2.4 legno	<input checked="" type="checkbox"/>	<input type="checkbox"/>	<input type="checkbox"/>

**16.3 struttura tetto:**

16.3.1 latero cemento	<input type="checkbox"/>	<input type="checkbox"/>	<input type="checkbox"/>
16.3.2 cemento armato	<input type="checkbox"/>	<input type="checkbox"/>	<input type="checkbox"/>
16.3.3 ferro	<input type="checkbox"/>	<input type="checkbox"/>	<input type="checkbox"/>
16.3.4 legno	<input checked="" type="checkbox"/>	<input type="checkbox"/>	<input type="checkbox"/>

**16.4 manto di copertura:**

16.4.1 coppi	<input checked="" type="checkbox"/>	<input type="checkbox"/>	<input type="checkbox"/>
16.4.2 tegole	<input type="checkbox"/>	<input type="checkbox"/>	<input type="checkbox"/>
16.4.3 lamiera	<input type="checkbox"/>	<input type="checkbox"/>	<input type="checkbox"/>
16.4.4 eternit	<input type="checkbox"/>	<input type="checkbox"/>	<input type="checkbox"/>

**16.5 intonaci:**

16.5.1 mattoni faccia a vista	<input type="checkbox"/>	<input type="checkbox"/>	<input type="checkbox"/>
16.5.2 intonaco	<input checked="" type="checkbox"/>	<input type="checkbox"/>	<input type="checkbox"/>

**CARATTERI FORMALI**

**17. aperture**

- 17.1 rettangolari
- 17.2 arch. curvilineo
- 17.3 circolari e/o ellittiche
- 17.4 altro

**18. porticato**

- 18.1 con corpo nel fabbricato
- 18.2 aggettante

**19. archi di portico**

- 19.1 a tutto sesto
- 19.2 a sesto ribassato
- 19.3 a portale
- 19.4 presenza di mensole
- 19.5 presenza di cornici

**20. decorazioni**

- 20.1 fasce marcadavanzale
- 20.2 fasce marcapiano
- 20.3 ringhiere in ferro battuto
- 20.4 cornici in pietra
- 20.5 affreschi
- 20.6 bugnato

**21. cornicioni**

- 21.1 a volta
- 21.2 a dente di sega
- 21.3 a squadro
- 21.4 altro

**22. camino**

- 22.1 interno alla copertura
- 22.2 esterno alla copertura
- 22.3 pensile
- 22.4 sporto sul lato corto
- 22.5 sporto sul lato lungo

**23. comignoli**

- 23.1 semplice
- 23.2 a torretta
- 23.3 a tenaglia
- 23.4 a falde

**24. pavimentazione esterna**

- 24.1 cemento
- 24.2 terra battuta
- 24.3 selciato
- 24.4 laterizio
- 24.5 altro

**25. serramenti**

- 25.1 balcone ad ante
- 25.2 serrande
- 25.3 avvolgibili

**26. tetto**

- 26.1 a falda unica
- 26.2 a capanna
- 26.3 a padiglione
- 26.4 a tre falde

**27. vincoli**

- 27.1 D.Lgs n° 490/99
- 27.2 legge reg. 24/85
- 27.3 legge 431/85
- 27.4 rispetto stradale
- 27.5 altri

**28. tende**

- 28.1 fissa
- 28.2 mobile
- 28.3 altro

**29. insegne**

- 29.1 a tabella
- 29.2 a bandiera
- 29.3 illuminazione propria
- 29.4 illuminata

**30. altri elementi di facciata**

- 30.1 cavi enel/telecom
- 30.2 mensola in ferro
- 30.3 segnali stradali
- 30.4 quadri elettrici

**31. portici centro storico**

- 31.1 pavimento originale in pietra
- 31.2 altre pavimentazioni
- 31.3 presenza vetrina originale

**NOTE:**

- 
- 

**INDICAZIONI PROGETTUALI**

ID edificio: 010700401

Grado di protezione: A1

**Prospetti:**

- 
- 
- 
- 
- 
- 
- 
- 
- 
- 
- 
- 
- 
- 

**Altri elementi di facciata:**

1-Tende all'interno del portico. 2-Insegne nel sottoportico.

**Indicazioni progettuali specifiche:**

1-Recupero e conservazione della pavimentazione originaria in trachite.

Rilievo Fotografico:





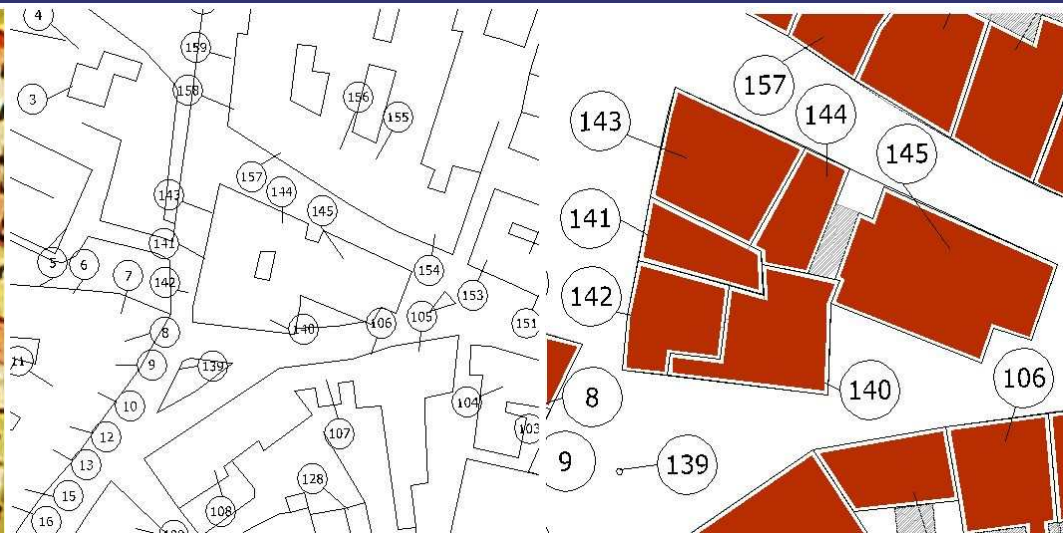

Catasto Austriaco

scala 1:2000 C.T.R.

scala 1:2000 PRG

scala 1:2000 Sottoportico

Tracciato regolatore:

Tracciato regolatore:

N° 141  
ID 010700500

N° 142  
ID 010700401



Scala 1:200

N° 142  
ID 010700401

N° 140  
ID 010700400



Scala 1:200

**1.Codifica edificio**

Scheda: **143** ID edificio: **010700100**

**2. Ubicazione**

indirizzo:  
via/Piazza: **PIAZZA INCORONATA** n°: **1-2**

*COSTRUZIONE ORIGINARIA*

**3. Analisi storica**

- 3.1 Preottocentesca
- 3.2 Ottocentesca
- 3.3 Inizio novecento
- 3.4 Metà novecento

**4. Utilizzazione originaria**

- 4.1 Residenza
- 4.2 Residenza rurale
- 4.3 Uso pubblico
- 4.4 Culto
- 4.5 Annesso rurale
- 4.6 Commercio
- 4.7 Industria

*ANALISI FUNZIONALE E FISICO STRUTTURALE ATTUALE*

**5. Trasformazioni**

- 5.1 Originario ristrutturato
- 5.2 Parte nuova ricostruita sulla perim. originaria
- 5.3 Parte nuova ricostruita in aderenza
- 5.4 Sopraelevazione
- 5.5 Modifiche forometriche
- 5.6 Edific. rurale non più funz. al fondo

**6. Utilizzazione**

	Pt	1p	2p	ap
6.1 Residenza	<input type="checkbox"/>	<input type="checkbox"/>	<input type="checkbox"/>	<input type="checkbox"/>
6.2 Residenza rurale	<input type="checkbox"/>	<input type="checkbox"/>	<input type="checkbox"/>	<input type="checkbox"/>
6.3 Commercio	<input checked="" type="checkbox"/>	<input checked="" type="checkbox"/>	<input checked="" type="checkbox"/>	<input type="checkbox"/>
6.4 Artigianato	<input type="checkbox"/>	<input type="checkbox"/>	<input type="checkbox"/>	<input type="checkbox"/>
6.5 Uso pubblico	<input type="checkbox"/>	<input type="checkbox"/>	<input type="checkbox"/>	<input type="checkbox"/>
6.6 Culto	<input type="checkbox"/>	<input type="checkbox"/>	<input type="checkbox"/>	<input type="checkbox"/>
6.7 Annesso rurale	<input type="checkbox"/>	<input type="checkbox"/>	<input type="checkbox"/>	<input type="checkbox"/>
6.8 Industria	<input type="checkbox"/>	<input type="checkbox"/>	<input type="checkbox"/>	<input type="checkbox"/>
6.9 Uffici e servizi privati	<input type="checkbox"/>	<input type="checkbox"/>	<input type="checkbox"/>	<input type="checkbox"/>
6.10 Inutilizzato	<input type="checkbox"/>	<input type="checkbox"/>	<input type="checkbox"/>	<input type="checkbox"/>

**7. Superfetazioni edilizie**

	manufatto autonomo	in contatto al P.T.	in contatto altri piani	sopraelevato	altre superfetazioni
Residenza	<input type="checkbox"/>	<input type="checkbox"/>	<input type="checkbox"/>	<input type="checkbox"/>	<input type="checkbox"/>
Garage	<input type="checkbox"/>	<input type="checkbox"/>	<input type="checkbox"/>	<input type="checkbox"/>	<input type="checkbox"/>
Magazzino	<input type="checkbox"/>	<input type="checkbox"/>	<input type="checkbox"/>	<input type="checkbox"/>	<input type="checkbox"/>
Serv. igienico	<input type="checkbox"/>	<input type="checkbox"/>	<input type="checkbox"/>	<input type="checkbox"/>	<input type="checkbox"/>
Tettoia	<input type="checkbox"/>	<input type="checkbox"/>	<input type="checkbox"/>	<input type="checkbox"/>	<input type="checkbox"/>
Altro	<input type="checkbox"/>	<input type="checkbox"/>	<input type="checkbox"/>	<input type="checkbox"/>	<input type="checkbox"/>

**8. Rustico**

si  no

- 8.1 Residenza
- 8.2 Stalla
- 8.3 Magazzino rurale
- 8.4 Garage
- 8.5 Connesso al secondario
- 8.6 Connesso al terziario
- 8.7 Magazzino
- 8.8 Altro

**9. Qualità storico ambientali**

- 9.1 Edificio di valore architettonico
- 9.2 Edificio di storico tipologico
- 9.3 Edificio di valore ambientale

**10. Dimensioni**

- Numero piani: n° **3** - Altezza: ml **10**

**11. Tipologia costruzione:**

- 11.1 Rurale con rustico incorporato
- 11.2 Rurale con rustico giustapposto
- 11.3 Rurale con rustico separato
- 11.4 Rurale a corte
- 11.5 Rurale e bracciantile
- 11.6 Tettoia
- 11.7 Villa
- 11.8 Barchessa
- 11.9 Rurale a cortina
- 11.10 Religioso
- 11.11 Palazzo
- 11.12 Centro aziendale
- 11.13 In linea
- 11.14 Edificio atipico
- 11.15 Idrovora
- 11.16 Industria
- 11.17 Uni/Bifamiliare
- 11.18 Capannone
- 11.19 Altro

**12. Abaco edifici rurali**

12.1 modulli:

**13. Annessi**

in aderenza: N°            dest. d'uso:  
in vicinanza: N°            dest. d'uso:

**14. Contesto ambientale:**

**centro storico**

**15. Area di pertinenza:**

- 15.1 Corte
- 15.2 Giardino
- 15.3 Aia
- 15.4 Orto
- 15.5 Vigneto
- 15.6 Alberi d'alto fusto
- 15.7 Recinzione
- 15.8 Pavimentazione
- 15.9 Accesso carraio
- 15.10 Accesso pedonale
- 15.11 Siepe
- 15.12 Fossato
- 15.13 Strada bianca d'accesso

**16. Materiali costruttivi:**

**16.1 strutture verticali:**

	buone	discrete	scadenti
16.1.1 laterizio	<input checked="" type="checkbox"/>	<input type="checkbox"/>	<input type="checkbox"/>
16.1.2 cemento armato	<input type="checkbox"/>	<input type="checkbox"/>	<input type="checkbox"/>
16.1.3 pietra	<input type="checkbox"/>	<input type="checkbox"/>	<input type="checkbox"/>
16.1.4 legno	<input type="checkbox"/>	<input type="checkbox"/>	<input type="checkbox"/>

**16.2 strutture orizzontali:**

16.2.1 latero cemento	<input type="checkbox"/>	<input type="checkbox"/>	<input type="checkbox"/>
16.2.2 cemento armato	<input type="checkbox"/>	<input type="checkbox"/>	<input type="checkbox"/>
16.2.3 ferro	<input type="checkbox"/>	<input type="checkbox"/>	<input type="checkbox"/>
16.2.4 legno	<input checked="" type="checkbox"/>	<input type="checkbox"/>	<input type="checkbox"/>

**16.3 struttura tetto:**

16.3.1 latero cemento	<input type="checkbox"/>	<input type="checkbox"/>	<input type="checkbox"/>
16.3.2 cemento armato	<input type="checkbox"/>	<input type="checkbox"/>	<input type="checkbox"/>
16.3.3 ferro	<input type="checkbox"/>	<input type="checkbox"/>	<input type="checkbox"/>
16.3.4 legno	<input checked="" type="checkbox"/>	<input type="checkbox"/>	<input type="checkbox"/>

**16.4 manto di copertura:**

16.4.1 coppi	<input checked="" type="checkbox"/>	<input type="checkbox"/>	<input type="checkbox"/>
16.4.2 tegole	<input type="checkbox"/>	<input type="checkbox"/>	<input type="checkbox"/>
16.4.3 lamiera	<input type="checkbox"/>	<input type="checkbox"/>	<input type="checkbox"/>
16.4.4 eternit	<input type="checkbox"/>	<input type="checkbox"/>	<input type="checkbox"/>

**16.5 intonaci:**

16.5.1 mattoni faccia a vista	<input type="checkbox"/>	<input type="checkbox"/>	<input type="checkbox"/>
16.5.2 intonaco	<input type="checkbox"/>	<input checked="" type="checkbox"/>	<input type="checkbox"/>

**CARATTERI FORMALI**

**17. aperture**

- 17.1 rettangolari
- 17.2 arch. curvilineo
- 17.3 circolari e/o ellittiche
- 17.4 altro

**18. porticato**

- 18.1 con corpo nel fabbricato
- 18.2 aggettante

**19. archi di portico**

- 19.1 a tutto sesto
- 19.2 a sesto ribassato
- 19.3 a portale
- 19.4 presenza di mensole
- 19.5 presenza di cornici

**20. decorazioni**

- 20.1 fasce marcadavanzale
- 20.2 fasce marcapiano
- 20.3 ringhiere in ferro battuto
- 20.4 cornici in pietra
- 20.5 affreschi
- 20.6 bugnato

**21. cornicioni**

- 21.1 a volta
- 21.2 a dente di sega
- 21.3 a squadro

**22. camino**

- 22.1 interno alla copertura
- 22.2 esterno alla copertura
- 22.3 pensile
- 22.4 sporto sul lato corto
- 22.5 sporto sul lato lungo

**23. comignoli**

- 23.1 semplice
- 23.2 a torretta
- 23.3 a tenaglia
- 23.4 a falde

**24. pavimentazione esterna**

- 24.1 cemento
- 24.2 terra battuta
- 24.3 selciato
- 24.4 laterizio
- 24.5 altro

**25. serramenti**

- 25.1 balcone ad ante
- 25.2 serrande
- 25.3 avvolgibili

**26. tetto**

- 26.1 a falda unica
- 26.2 a capanna
- 26.3 a padiglione
- 26.4 a tre falde

**27. vincoli**

- 27.1 D.Lgs n° 490/99
- 27.2 legge reg. 24/85
- 27.3 legge 431/85
- 27.4 rispetto stradale
- 27.5 altri

**28. tende**

- 28.1 fissa
- 28.2 mobile

**29. insegne**

- 29.1 a tabella
- 29.2 a bandiera
- 29.3 illuminazione propria
- 29.4 illuminata

**30. altri elementi di facciata**

- 30.1 cavi enel/telecom
- 30.2 mensola in ferro
- 30.3 segnali stradali
- 30.4 quadri elettrici

**31. portici centro storico**

- 31.1 pavimento originale in pietra
- 31.2 altre pavimentazioni
- 31.3 presenza vetrina originale

**NOTE:**

**INDICAZIONI PROGETTUALI**

ID edificio: 010700100

Grado di protezione: A1

**Prospetti:**

- 
- 
- 
- 
- 
- 
- 

**Altri elementi di facciata:**

- 1-Tende all'interno del portico. 2-Insegne nel sottoportico.

**Indicazioni progettuali specifiche:**

- 1-Sostituzione della pavimentazione secondo indicazioni di piano

Rilievo Fotografico:







Catasto Austriaco

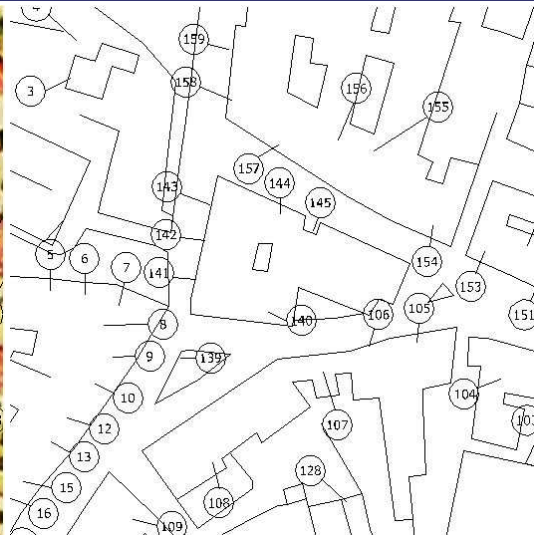

scala 1:2000 C.T.R.

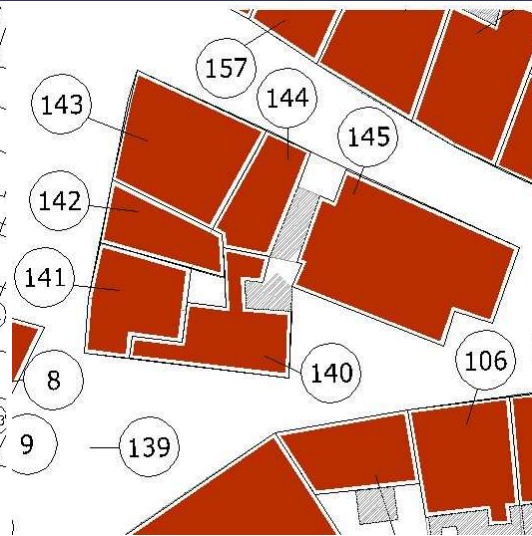

scala 1:2000 PRG

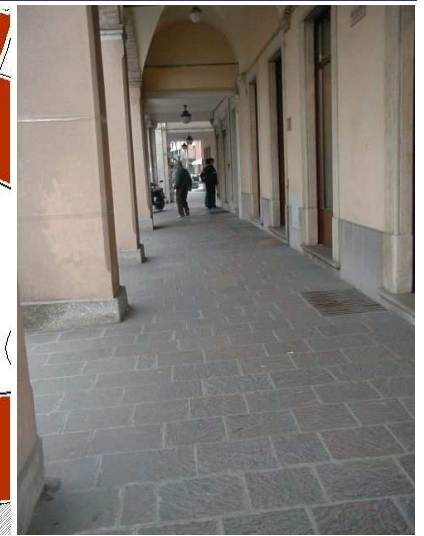

scala 1:2000 Sottoportico

Tracciato regolatore:

Tracciato regolatore:



Scala 1:250

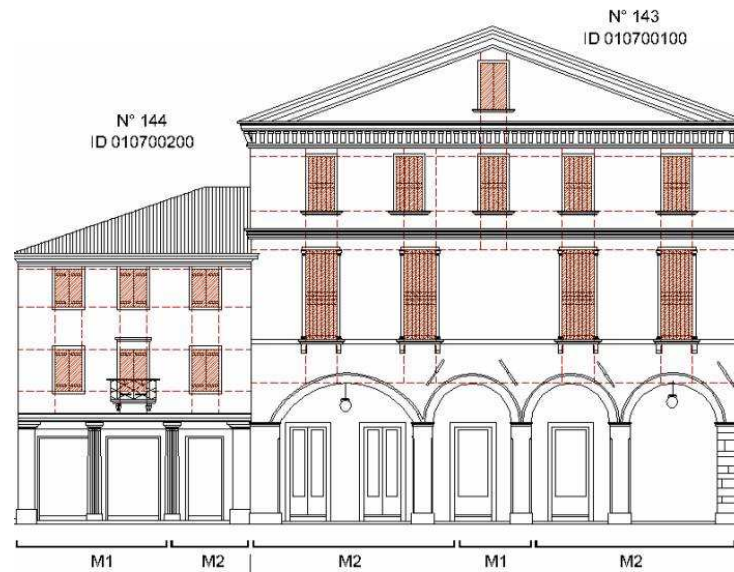

Scala 1:250



**1.Codifica edificio**

Scheda: **144** ID edificio: **010700200**

**2. Ubicazione**

indirizzo:  
via/Piazza: **ROMA** n°: **6-10**

*COSTRUZIONE ORIGINARIA*

**3. Analisi storica**

- 3.1 Preottocentesca
- 3.2 Ottocentesca
- 3.3 Inizio novecento
- 3.4 Metà novecento

**4. Utilizzazione originaria**

- 4.1 Residenza
- 4.2 Residenza rurale
- 4.3 Uso pubblico
- 4.4 Culto
- 4.5 Annesso rurale
- 4.6 Commercio
- 4.7 Industria

*ANALISI FUNZIONALE E FISICO STRUTTURALE ATTUALE*

**5. Trasformazioni**

- 5.1 Originario ristrutturato
- 5.2 Parte nuova ricostruita sulla perim. originaria
- 5.3 Parte nuova ricostruita in aderenza
- 5.4 Sopraelevazione
- 5.5 Modifiche forometriche
- 5.6 Edific. rurale non più funz. al fondo

**6. Utilizzazione**

	Pt	1p	2p	ap
6.1 Residenza	<input type="checkbox"/>	<input type="checkbox"/>	<input type="checkbox"/>	<input type="checkbox"/>
6.2 Residenza rurale	<input type="checkbox"/>	<input type="checkbox"/>	<input type="checkbox"/>	<input type="checkbox"/>
6.3 Commercio	<input checked="" type="checkbox"/>	<input checked="" type="checkbox"/>	<input type="checkbox"/>	<input type="checkbox"/>
6.4 Artigianato	<input type="checkbox"/>	<input type="checkbox"/>	<input type="checkbox"/>	<input type="checkbox"/>
6.5 Uso pubblico	<input type="checkbox"/>	<input type="checkbox"/>	<input type="checkbox"/>	<input type="checkbox"/>
6.6 Culto	<input type="checkbox"/>	<input type="checkbox"/>	<input type="checkbox"/>	<input type="checkbox"/>
6.7 Annesso rurale	<input type="checkbox"/>	<input type="checkbox"/>	<input type="checkbox"/>	<input type="checkbox"/>
6.8 Industria	<input type="checkbox"/>	<input type="checkbox"/>	<input type="checkbox"/>	<input type="checkbox"/>
6.9 Uffici e servizi privati	<input type="checkbox"/>	<input type="checkbox"/>	<input type="checkbox"/>	<input type="checkbox"/>
6.10 Inutilizzato	<input type="checkbox"/>	<input type="checkbox"/>	<input checked="" type="checkbox"/>	<input type="checkbox"/>

**7. Superfazioni edilizie**

	manufatto autonomo	in contatto al P.T.	in contatto altri piani	sopraelevato	altre superfazioni
Residenza	<input type="checkbox"/>	<input type="checkbox"/>	<input type="checkbox"/>	<input type="checkbox"/>	<input type="checkbox"/>
Garage	<input type="checkbox"/>	<input type="checkbox"/>	<input type="checkbox"/>	<input type="checkbox"/>	<input type="checkbox"/>
Magazzino	<input type="checkbox"/>	<input type="checkbox"/>	<input type="checkbox"/>	<input type="checkbox"/>	<input type="checkbox"/>
Serv. igienico	<input type="checkbox"/>	<input type="checkbox"/>	<input type="checkbox"/>	<input type="checkbox"/>	<input type="checkbox"/>
Tettoia	<input type="checkbox"/>	<input type="checkbox"/>	<input type="checkbox"/>	<input type="checkbox"/>	<input type="checkbox"/>
Altro	<input type="checkbox"/>	<input type="checkbox"/>	<input type="checkbox"/>	<input type="checkbox"/>	<input type="checkbox"/>

**8. Rustico**

si  no

- 8.1 Residenza
- 8.2 Stalla
- 8.3 Magazzino rurale
- 8.4 Garage
- 8.5 Connesso al secondario
- 8.6 Connesso al terziario
- 8.7 Magazzino
- 8.8 Altro

**9. Qualità storico ambientali**

- 9.1 Edificio di valore architettonico
- 9.2 Edificio di storico tipologico
- 9.3 Edificio di valore ambientale

**10. Dimensioni**

- Numero piani: n° **3** - Altezza: ml **9**

**11. Tipologia costruzione:**

- 11.1 Rurale con rustico incorporato
- 11.2 Rurale con rustico giustapposto
- 11.3 Rurale con rustico separato
- 11.4 Rurale a corte
- 11.5 Rurale e bracciantile
- 11.6 Tettoia
- 11.7 Villa
- 11.8 Barchessa
- 11.9 Rurale a cortina
- 11.10 Religioso
- 11.11 Palazzo
- 11.12 Centro aziendale
- 11.13 In linea
- 11.14 Edificio atipico
- 11.15 Idrovora
- 11.16 Industria
- 11.17 Uni/Bifamiliare
- 11.18 Capannone
- 11.19 Altro

**12. Abaco edifici rurali**

12.1 modulli:

**13. Annessi**

in aderenza: N° dest. d'uso:  
in vicinanza: N° dest. d'uso:

**14. Contesto ambientale:**

**centro storico**

**15. Area di pertinenza:**

- 15.1 Corte
- 15.2 Giardino
- 15.3 Aia
- 15.4 Orto
- 15.5 Vigneto
- 15.6 Alberi d'alto fusto
- 15.7 Recinzione
- 15.8 Pavimentazione
- 15.9 Accesso carraio
- 15.10 Accesso pedonale
- 15.11 Siepe
- 15.12 Fossato
- 15.13 Strada bianca d'accesso

**16. Materiali costruttivi:**

**16.1 strutture verticali:**

	buone	discrete	scadenti
16.1.1 laterizio	<input type="checkbox"/>	<input checked="" type="checkbox"/>	<input type="checkbox"/>
16.1.2 cemento armato	<input type="checkbox"/>	<input type="checkbox"/>	<input type="checkbox"/>
16.1.3 pietra	<input type="checkbox"/>	<input type="checkbox"/>	<input type="checkbox"/>
16.1.4 legno	<input type="checkbox"/>	<input type="checkbox"/>	<input type="checkbox"/>

**16.2 strutture orizzontali:**

16.2.1 latero cemento	<input type="checkbox"/>	<input type="checkbox"/>	<input type="checkbox"/>
16.2.2 cemento armato	<input type="checkbox"/>	<input type="checkbox"/>	<input type="checkbox"/>
16.2.3 ferro	<input type="checkbox"/>	<input type="checkbox"/>	<input type="checkbox"/>
16.2.4 legno	<input type="checkbox"/>	<input checked="" type="checkbox"/>	<input type="checkbox"/>

**16.3 struttura tetto:**

16.3.1 latero cemento	<input type="checkbox"/>	<input type="checkbox"/>	<input type="checkbox"/>
16.3.2 cemento armato	<input type="checkbox"/>	<input type="checkbox"/>	<input type="checkbox"/>
16.3.3 ferro	<input type="checkbox"/>	<input type="checkbox"/>	<input type="checkbox"/>
16.3.4 legno	<input type="checkbox"/>	<input checked="" type="checkbox"/>	<input type="checkbox"/>

**16.4 manto di copertura:**

16.4.1 coppi	<input type="checkbox"/>	<input checked="" type="checkbox"/>	<input type="checkbox"/>
16.4.2 tegole	<input type="checkbox"/>	<input type="checkbox"/>	<input type="checkbox"/>
16.4.3 lamiera	<input type="checkbox"/>	<input type="checkbox"/>	<input type="checkbox"/>
16.4.4 eternit	<input type="checkbox"/>	<input type="checkbox"/>	<input type="checkbox"/>

**16.5 intonaci:**

16.5.1 mattoni faccia a vista	<input type="checkbox"/>	<input type="checkbox"/>	<input type="checkbox"/>
16.5.2 intonaco	<input type="checkbox"/>	<input checked="" type="checkbox"/>	<input type="checkbox"/>

**CARATTERI FORMALI**

**17. aperture**

- 17.1 rettangolari
- 17.2 arch. curvilineo
- 17.3 circolari e/o ellittiche
- 17.4 altro

**18. porticato**

- 18.1 con corpo nel fabbricato
- 18.2 aggettante

**19. archi di portico**

- 19.1 a tutto sesto
- 19.2 a sesto ribassato
- 19.3 a portale
- 19.4 presenza di mensole
- 19.5 presenza di cornici

**20. decorazioni**

- 20.1 fasce marcadavanzale
- 20.2 fasce marcapiano
- 20.3 ringhiere in ferro battuto
- 20.4 cornici in pietra
- 20.5 affreschi
- 20.6 bugnato

**21. cornicioni**

- 21.1 a volta
- 21.2 a dente di sega
- 21.3 a squadro

**22. camino**

- 22.1 interno alla copertura
- 22.2 esterno alla copertura
- 22.3 pensile
- 22.4 sporto sul lato corto
- 22.5 sporto sul lato lungo

**23. comignoli**

- 23.1 semplice
- 23.2 a torretta
- 23.3 a tenaglia
- 23.4 a falde

**24. pavimentazione esterna**

- 24.1 cemento
- 24.2 terra battuta
- 24.3 selciato
- 24.4 laterizio
- 24.5 altro

**25. serramenti**

- 25.1 balcone ad ante
- 25.2 serrande
- 25.3 avvolgibili

**26. tetto**

- 26.1 a falda unica
- 26.2 a capanna
- 26.3 a padiglione
- 26.4 a tre falde

**27. vincoli**

- 27.1 D.Lgs n° 490/99
- 27.2 legge reg. 24/85
- 27.3 legge 431/85
- 27.4 rispetto stradale
- 27.5 altri

**28. tende**

- 28.1 fissa
- 28.2 mobile

**29. insegne**

- 29.1 a tabella
- 29.2 a bandiera
- 29.3 illuminazione propria
- 29.4 illuminata

**30. altri elementi di facciata**

- 30.1 cavi enel/telecom
- 30.2 mensola in ferro
- 30.3 segnali stradali
- 30.4 quadri elettrici

**31. portici centro storico**

- 31.1 pavimento originale in pietra
- 31.2 altre pavimentazioni
- 31.3 presenza vetrina originale

**NOTE:**

- BACHECHE A BANDIERA SU PILASTRI PORTICO
- 
- 

**INDICAZIONI PROGETTUALI**

ID edificio: 010700200

Grado di protezione: A1

**Prospetti:**

**Altri elementi di facciata:**

- 1-Tende all'interno del portico. 2-Insegne nel sottoportico.

**Indicazioni progettuali specifiche:**

- 1-Sostituzione della pavimentazione secondo indicazioni di piano

Rilievo Fotografico:





Catasto Austriaco

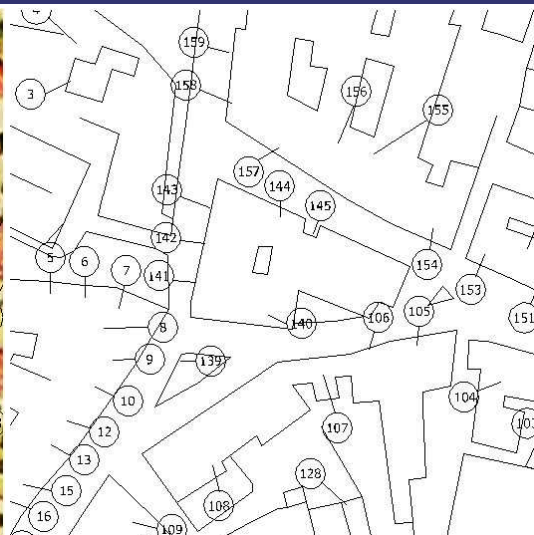

scala 1:2000 C.T.R.

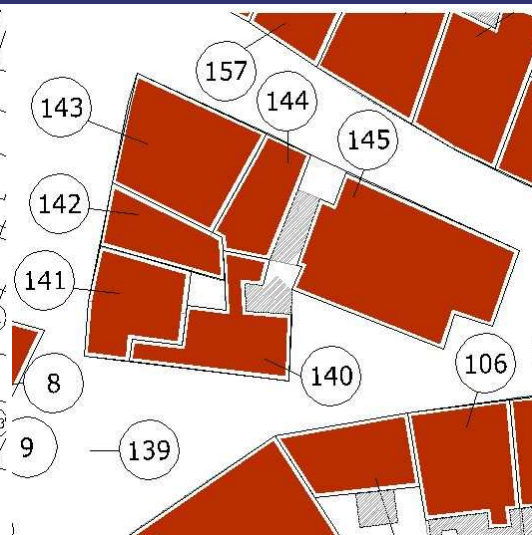

scala 1:2000 PRG



scala 1:2000 Sottoportico

Tracciato regolatore:

Tracciato regolatore:



Scala 1:200

**1.Codifica edificio**

Scheda: 145 ID edificio: 010700300

**2. Ubicazione**

indirizzo:  
via/Piazza: **CARDANO** n°:

*COSTRUZIONE ORIGINARIA*

**3. Analisi storica**

- 3.1 Preottocentesca
- 3.2 Ottocentesca
- 3.3 Inizio novecento
- 3.4 Metà novecento

**4. Utilizzazione originaria**

- 4.1 Residenza
- 4.2 Residenza rurale
- 4.3 Uso pubblico
- 4.4 Culto
- 4.5 Annesso rurale
- 4.6 Commercio
- 4.7 Industria

*ANALISI FUNZIONALE E FISICO STRUTTURALE ATTUALE*

**5. Trasformazioni**

- 5.1 Originario ristrutturato
- 5.2 Parte nuova ricostruita sulla perim. originaria
- 5.3 Parte nuova ricostruita in aderenza
- 5.4 Sopraelevazione
- 5.5 Modifiche forometriche
- 5.6 Edific. rurale non più funz. al fondo

**6. Utilizzazione**

	Pt	1p	2p	ap
6.1 Residenza	<input type="checkbox"/>	<input type="checkbox"/>	<input type="checkbox"/>	<input type="checkbox"/>
6.2 Residenza rurale	<input type="checkbox"/>	<input type="checkbox"/>	<input type="checkbox"/>	<input type="checkbox"/>
6.3 Commercio	<input checked="" type="checkbox"/>	<input type="checkbox"/>	<input type="checkbox"/>	<input type="checkbox"/>
6.4 Artigianato	<input type="checkbox"/>	<input type="checkbox"/>	<input type="checkbox"/>	<input type="checkbox"/>
6.5 Uso pubblico	<input type="checkbox"/>	<input checked="" type="checkbox"/>	<input checked="" type="checkbox"/>	<input type="checkbox"/>
6.6 Culto	<input type="checkbox"/>	<input type="checkbox"/>	<input type="checkbox"/>	<input type="checkbox"/>
6.7 Annesso rurale	<input type="checkbox"/>	<input type="checkbox"/>	<input type="checkbox"/>	<input type="checkbox"/>
6.8 Industria	<input type="checkbox"/>	<input type="checkbox"/>	<input type="checkbox"/>	<input type="checkbox"/>
6.9 Uffici e servizi privati	<input type="checkbox"/>	<input type="checkbox"/>	<input type="checkbox"/>	<input type="checkbox"/>
6.10 Inutilizzato	<input type="checkbox"/>	<input type="checkbox"/>	<input type="checkbox"/>	<input type="checkbox"/>

**7. Superfazioni edilizie**

	manufatto autonomo	in contatto al P.T.	in contatto altri piani	sopraelevato	altre superfazioni
Residenza	<input type="checkbox"/>	<input type="checkbox"/>	<input type="checkbox"/>	<input type="checkbox"/>	<input type="checkbox"/>
Garage	<input type="checkbox"/>	<input type="checkbox"/>	<input type="checkbox"/>	<input type="checkbox"/>	<input type="checkbox"/>
Magazzino	<input type="checkbox"/>	<input type="checkbox"/>	<input type="checkbox"/>	<input type="checkbox"/>	<input type="checkbox"/>
Serv. igienico	<input type="checkbox"/>	<input type="checkbox"/>	<input type="checkbox"/>	<input type="checkbox"/>	<input type="checkbox"/>
Tettoia	<input type="checkbox"/>	<input type="checkbox"/>	<input type="checkbox"/>	<input type="checkbox"/>	<input type="checkbox"/>
Altro	<input type="checkbox"/>	<input type="checkbox"/>	<input type="checkbox"/>	<input type="checkbox"/>	<input type="checkbox"/>

**8. Rustico**

si  no

- 8.1 Residenza
- 8.2 Stalla
- 8.3 Magazzino rurale
- 8.4 Garage
- 8.5 Connesso al secondario
- 8.6 Connesso al terziario
- 8.7 Magazzino
- 8.8 Altro

**9. Qualità storico ambientali**

- 9.1 Edificio di valore architettonico
- 9.2 Edificio di storico tipologico
- 9.3 Edificio di valore ambientale

**10. Dimensioni**

- Numero piani: n° - Altezza: ml

**11. Tipologia costruzione:**

- 11.1 Rurale con rustico incorporato
- 11.2 Rurale con rustico giustapposto
- 11.3 Rurale con rustico separato
- 11.4 Rurale a corte
- 11.5 Rurale e bracciantile
- 11.6 Tettoia
- 11.7 Villa
- 11.8 Barchessa
- 11.9 Rurale a cortina
- 11.10 Religioso
- 11.11 Palazzo
- 11.12 Centro aziendale
- 11.13 In linea
- 11.14 Edificio atipico
- 11.15 Idrovora
- 11.16 Industria
- 11.17 Uni/Bifamiliare
- 11.18 Capannone
- 11.19 Altro

**12. Abaco edifici rurali**

12.1 modulli:

**13. Annessi**

in aderenza: N° dest. d'uso:  
in vicinanza: N° dest. d'uso:

**14. Contesto ambientale:**

**centro storico**

**15. Area di pertinenza:**

- 15.1 Corte
- 15.2 Giardino
- 15.3 Aia
- 15.4 Orto
- 15.5 Vigneto
- 15.6 Alberi d'alto fusto
- 15.7 Recinzione
- 15.8 Pavimentazione
- 15.9 Accesso carraio
- 15.10 Accesso pedonale
- 15.11 Siepe
- 15.12 Fossato
- 15.13 Strada bianca d'accesso

**16. Materiali costruttivi:**

**16.1 strutture verticali:**

buone discrete scadenti

- 16.1.1 laterizio
- 16.1.2 cemento armato
- 16.1.3 pietra
- 16.1.4 legno

**16.2 strutture orizzontali:**

- 16.2.1 latero cemento
- 16.2.2 cemento armato
- 16.2.3 ferro
- 16.2.4 legno

**16.3 struttura tetto:**

- 16.3.1 latero cemento
- 16.3.2 cemento armato
- 16.3.3 ferro
- 16.3.4 legno

**16.4 manto di copertura:**

- 16.4.1 coppi
- 16.4.2 tegole
- 16.4.3 lamiera
- 16.4.4 eternit

**16.5 intonaci:**

- 16.5.1 mattoni faccia a vista
- 16.5.2 intonaco



**CARATTERI FORMALI****17. aperture**

- 17.1 rettangolari
- 17.2 arch. curvilineo
- 17.3 circolari e/o ellittiche
- 17.4 altro

**18. porticato**

- 18.1 con corpo nel fabbricato
- 18.2 aggettante

**19. archi di portico**

- 19.1 a tutto sesto
- 19.2 a sesto ribassato
- 19.3 a portale
- 19.4 presenza di mensole
- 19.5 presenza di cornici

**20. decorazioni**

- 20.1 fasce marcadavanzale
- 20.2 fasce marcapiano
- 20.3 ringhiere in ferro battuto
- 20.4 cornici in pietra
- 20.5 affreschi
- 20.6 bugnato

**21. cornicioni**

- 21.1 a volta
- 21.2 a dente di sega
- 21.3 a squadro

**22. camino**

- 22.1 interno alla copertura
- 22.2 esterno alla copertura
- 22.3 pensile
- 22.4 sporto sul lato corto
- 22.5 sporto sul lato lungo

**23. comignoli**

- 23.1 semplice
- 23.2 a torretta
- 23.3 a tenaglia
- 23.4 a falde

**24. pavimentazione esterna**

- 24.1 cemento
- 24.2 terra battuta
- 24.3 selciato
- 24.4 laterizio
- 24.5 altro

**25. serramenti**

- 25.1 balcone ad ante
- 25.2 serrande
- 25.3 avvolgibili

**26. tetto**

- 26.1 a falda unica
- 26.2 a capanna
- 26.3 a padiglione
- 26.4 a tre falde

**27. vincoli**

- 27.1 D.Lgs n° 490/99
- 27.2 legge reg. 24/85
- 27.3 legge 431/85
- 27.4 rispetto stradale
- 27.5 altri

**28. tende**

- 28.1 fissa
- 28.2 mobile

**29. insegne**

- 29.1 a tabella
- 29.2 a bandiera
- 29.3 illuminazione propria
- 29.4 illuminata

**30. altri elementi di facciata**

- 30.1 cavi enel/telecom
- 30.2 mensola in ferro
- 30.3 segnali stradali
- 30.4 quadri elettrici

**31. portici centro storico**

- 31.1 pavimento originale in pietra
- 31.2 altre pavimentazioni
- 31.3 presenza vetrina originale

**NOTE:**

TEATRO COMUNALE-TANDE INTERNE AL FORO DEL PORTICO

**INDICAZIONI PROGETTUALI**

ID edificio: 010700300

Grado di protezione: A1

**Prospetti:****Altri elementi di facciata:**

1-Tende all'interno del portico. 2-Insegne nel sottoportico.

**Indicazioni progettuali specifiche:**

Rilievo Fotografico:

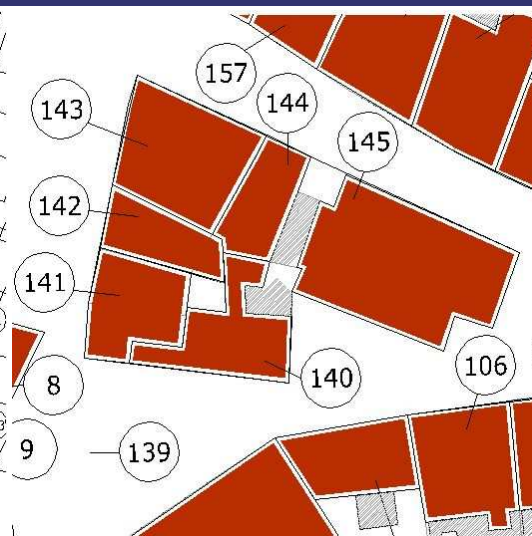
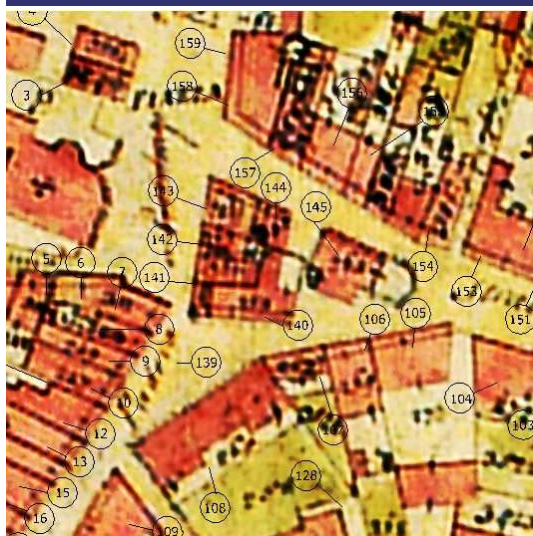

Catasto Austriaco

scala 1:2000 C.T.R.

scala 1:2000 PRG

scala 1:2000 Sottoportico

Tracciato regolatore:

Tracciato regolatore:

N° 145  
ID 010700300

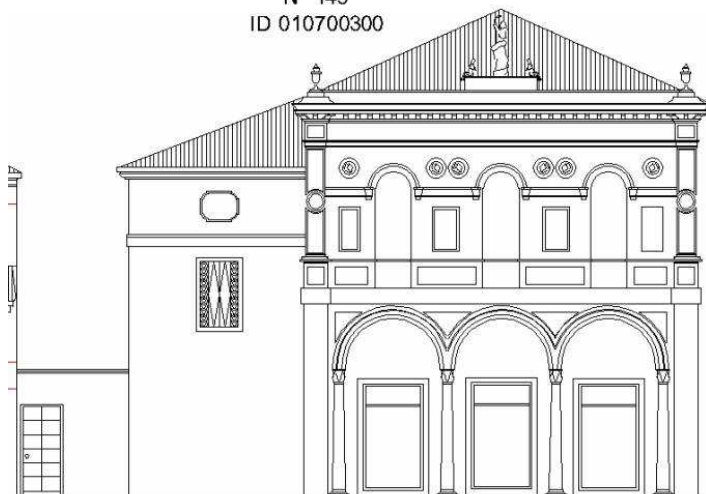

Scala 1:200

N° 145  
ID 010700300

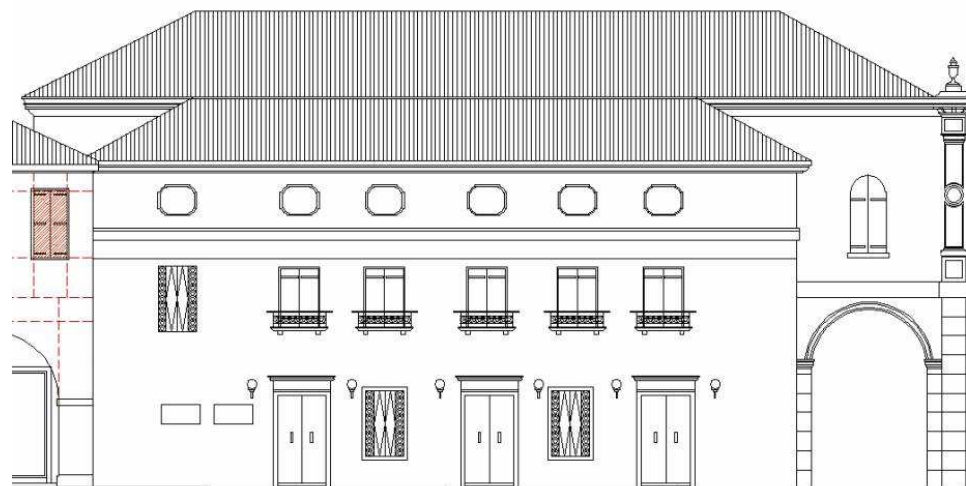

1  
Scala 1:200

**1.Codifica edificio**

Scheda: **146** ID edificio: **010702600**

**2. Ubicazione**

indirizzo:  
via/Piazza: **PECI** n°: **1-9**

*COSTRUZIONE ORIGINARIA*

**3. Analisi storica**

- 3.1 Preottocentesca
- 3.2 Ottocentesca
- 3.3 Inizio novecento
- 3.4 Metà novecento

**4. Utilizzazione originaria**

- 4.1 Residenza
- 4.2 Residenza rurale
- 4.3 Uso pubblico
- 4.4 Culto
- 4.5 Annesso rurale
- 4.6 Commercio
- 4.7 Industria

*ANALISI FUNZIONALE E FISICO STRUTTURALE ATTUALE*

**5. Trasformazioni**

- 5.1 Originario ristrutturato
- 5.2 Parte nuova ricostruita sulla perim. originaria
- 5.3 Parte nuova ricostruita in aderenza
- 5.4 Sopraelevazione
- 5.5 Modifiche forometriche
- 5.6 Edific. rurale non più funz. al fondo

**6. Utilizzazione**

- |                              | Pt                                  | 1p                                  | 2p                                  | ap                       |
|------------------------------|-------------------------------------|-------------------------------------|-------------------------------------|--------------------------|
| 6.1 Residenza                | <input type="checkbox"/>            | <input checked="" type="checkbox"/> | <input checked="" type="checkbox"/> | <input type="checkbox"/> |
| 6.2 Residenza rurale         | <input type="checkbox"/>            | <input type="checkbox"/>            | <input type="checkbox"/>            | <input type="checkbox"/> |
| 6.3 Commercio                | <input checked="" type="checkbox"/> | <input type="checkbox"/>            | <input type="checkbox"/>            | <input type="checkbox"/> |
| 6.4 Artigianato              | <input type="checkbox"/>            | <input type="checkbox"/>            | <input type="checkbox"/>            | <input type="checkbox"/> |
| 6.5 Uso pubblico             | <input type="checkbox"/>            | <input type="checkbox"/>            | <input type="checkbox"/>            | <input type="checkbox"/> |
| 6.6 Culto                    | <input type="checkbox"/>            | <input type="checkbox"/>            | <input type="checkbox"/>            | <input type="checkbox"/> |
| 6.7 Annesso rurale           | <input type="checkbox"/>            | <input type="checkbox"/>            | <input type="checkbox"/>            | <input type="checkbox"/> |
| 6.8 Industria                | <input type="checkbox"/>            | <input type="checkbox"/>            | <input type="checkbox"/>            | <input type="checkbox"/> |
| 6.9 Uffici e servizi privati | <input type="checkbox"/>            | <input type="checkbox"/>            | <input type="checkbox"/>            | <input type="checkbox"/> |
| 6.10 Inutilizzato            | <input type="checkbox"/>            | <input type="checkbox"/>            | <input type="checkbox"/>            | <input type="checkbox"/> |

**7. Superfazioni edilizie**

	manufatto autonomo	in contatto al P.T.	in contatto altri piani	sopraelevato	altre superfazioni
Residenza	<input type="checkbox"/>	<input type="checkbox"/>	<input type="checkbox"/>	<input type="checkbox"/>	<input type="checkbox"/>
Garage	<input type="checkbox"/>	<input type="checkbox"/>	<input type="checkbox"/>	<input type="checkbox"/>	<input type="checkbox"/>
Magazzino	<input type="checkbox"/>	<input type="checkbox"/>	<input type="checkbox"/>	<input type="checkbox"/>	<input type="checkbox"/>
Serv. igienico	<input type="checkbox"/>	<input type="checkbox"/>	<input type="checkbox"/>	<input type="checkbox"/>	<input type="checkbox"/>
Tettoia	<input type="checkbox"/>	<input type="checkbox"/>	<input type="checkbox"/>	<input type="checkbox"/>	<input type="checkbox"/>
Altro	<input type="checkbox"/>	<input type="checkbox"/>	<input type="checkbox"/>	<input type="checkbox"/>	<input type="checkbox"/>

**8. Rustico**

si  no

- 8.1 Residenza
- 8.2 Stalla
- 8.3 Magazzino rurale
- 8.4 Garage
- 8.5 Connesso al secondario
- 8.6 Connesso al terziario
- 8.7 Magazzino
- 8.8 Altro

**9. Qualità storico ambientali**

- 9.1 Edificio di valore architettonico
- 9.2 Edificio di storico tipologico
- 9.3 Edificio di valore ambientale

**10. Dimensioni**

- Numero piani: n° **3** - Altezza: ml **9**

**11. Tipologia costruzione:**

- 11.1 Rurale con rustico incorporato
- 11.2 Rurale con rustico giustapposto
- 11.3 Rurale con rustico separato
- 11.4 Rurale a corte
- 11.5 Rurale e bracciantile
- 11.6 Tettoia
- 11.7 Villa
- 11.8 Barchessa
- 11.9 Rurale a cortina
- 11.10 Religioso
- 11.11 Palazzo
- 11.12 Centro aziendale
- 11.13 In linea
- 11.14 Edificio atipico
- 11.15 Idrovora
- 11.16 Industria
- 11.17 Uni/Bifamiliare
- 11.18 Capannone
- 11.19 Altro

**12. Abaco edifici rurali**

12.1 modulli:

**13. Annessi**

in aderenza: N°      dest. d'uso:  
in vicinanza: N°      dest. d'uso:

**14. Contesto ambientale:**

**centro storico**

**15. Area di pertinenza:**

- 15.1 Corte
- 15.2 Giardino
- 15.3 Aia
- 15.4 Orto
- 15.5 Vigneto
- 15.6 Alberi d'alto fusto
- 15.7 Recinzione
- 15.8 Pavimentazione
- 15.9 Accesso carraio
- 15.10 Accesso pedonale
- 15.11 Siepe
- 15.12 Fossato
- 15.13 Strada bianca d'accesso

**16. Materiali costruttivi:**

	buone	discrete	scadenti
<b>16.1 strutture verticali:</b>			
16.1.1 laterizio	<input type="checkbox"/>	<input checked="" type="checkbox"/>	<input type="checkbox"/>
16.1.2 cemento armato	<input type="checkbox"/>	<input type="checkbox"/>	<input type="checkbox"/>
16.1.3 pietra	<input type="checkbox"/>	<input type="checkbox"/>	<input type="checkbox"/>
16.1.4 legno	<input type="checkbox"/>	<input type="checkbox"/>	<input type="checkbox"/>
<b>16.2 strutture orizzontali:</b>			
16.2.1 latero cemento	<input type="checkbox"/>	<input type="checkbox"/>	<input type="checkbox"/>
16.2.2 cemento armato	<input type="checkbox"/>	<input type="checkbox"/>	<input type="checkbox"/>
16.2.3 ferro	<input type="checkbox"/>	<input type="checkbox"/>	<input type="checkbox"/>
16.2.4 legno	<input type="checkbox"/>	<input checked="" type="checkbox"/>	<input type="checkbox"/>
<b>16.3 struttura tetto:</b>			
16.3.1 latero cemento	<input type="checkbox"/>	<input type="checkbox"/>	<input type="checkbox"/>
16.3.2 cemento armato	<input type="checkbox"/>	<input type="checkbox"/>	<input type="checkbox"/>
16.3.3 ferro	<input type="checkbox"/>	<input type="checkbox"/>	<input type="checkbox"/>
16.3.4 legno	<input type="checkbox"/>	<input checked="" type="checkbox"/>	<input type="checkbox"/>
<b>16.4 manto di copertura:</b>			
16.4.1 coppi	<input type="checkbox"/>	<input checked="" type="checkbox"/>	<input type="checkbox"/>
16.4.2 tegole	<input type="checkbox"/>	<input type="checkbox"/>	<input type="checkbox"/>
16.4.3 lamiera	<input type="checkbox"/>	<input type="checkbox"/>	<input type="checkbox"/>
16.4.4 eternit	<input type="checkbox"/>	<input type="checkbox"/>	<input type="checkbox"/>
<b>16.5 intonaci:</b>			
16.5.1 mattoni faccia a vista	<input type="checkbox"/>	<input type="checkbox"/>	<input type="checkbox"/>
16.5.2 intonaco	<input type="checkbox"/>	<input checked="" type="checkbox"/>	<input type="checkbox"/>

**CARATTERI FORMALI**

**17. aperture**

- 17.1 rettangolari
- 17.2 arch. curvilineo
- 17.3 circolari e/o ellittiche
- 17.4 altro

**18. porticato**

- 18.1 con corpo nel fabbricato
- 18.2 aggettante

**19. archi di portico**

- 19.1 a tutto sesto
- 19.2 a sesto ribassato
- 19.3 a portale
- 19.4 presenza di mensole
- 19.5 presenza di cornici

**20. decorazioni**

- 20.1 fasce marcadavanzale
- 20.2 fasce marcapiano
- 20.3 ringhiere in ferro battuto
- 20.4 cornici in pietra
- 20.5 affreschi
- 20.6 bugnato



**21. cornicioni**

- 21.1 a volta
- 21.2 a dente di sega
- 21.3 a squadro

**22. camino**

- 22.1 interno alla copertura
- 22.2 esterno alla copertura
- 22.3 pensile
- 22.4 sporto sul lato corto
- 22.5 sporto sul lato lungo

**23. comignoli**

- 23.1 semplice
- 23.2 a torretta
- 23.3 a tenaglia
- 23.4 a falde

**24. pavimentazione esterna**

- 24.1 cemento
- 24.2 terra battuta
- 24.3 selciato
- 24.4 laterizio
- 24.5 altro



**25. serramenti**

- 25.1 balcone ad ante
- 25.2 serrande
- 25.3 avvolgibili

**26. tetto**

- 26.1 a falda unica
- 26.2 a capanna
- 26.3 a padiglione
- 26.4 a tre falde

**27. vincoli**

- 27.1 D.Lgs n° 490/99
- 27.2 legge reg. 24/85
- 27.3 legge 431/85
- 27.4 rispetto stradale
- 27.5 altri

**28. tende**

- 28.1 fissa
- 28.2 mobile



**29. insegne**

- 29.1 a tabella
- 29.2 a bandiera
- 29.3 illuminazione propria
- 29.4 illuminata

**30. altri elementi di facciata**

- 30.1 cavi enel/telecom
- 30.2 mensola in ferro
- 30.3 segnali stradali
- 30.4 quadri elettrici

**31. portici centro storico**

- 31.1 pavimento originale in pietra
- 31.2 altre pavimentazioni
- 31.3 presenza vetrina originale

**NOTE:**



**INDICAZIONI PROGETTUALI**

ID edificio: 010702600

Grado di protezione: A3

**Prospetti:**



Altri elementi di facciata:

Indicazioni progettuali specifiche:

Rilievo Fotografico:





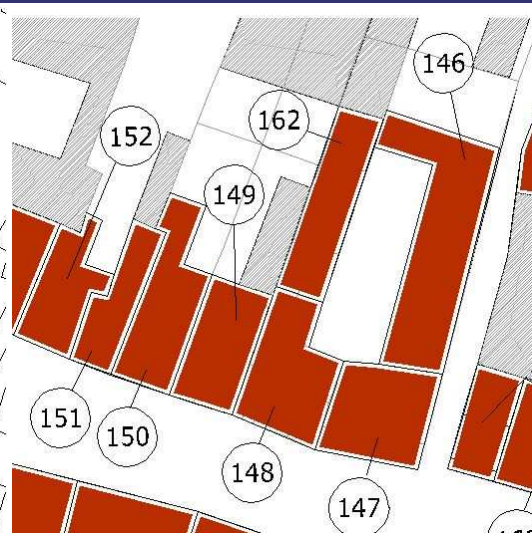
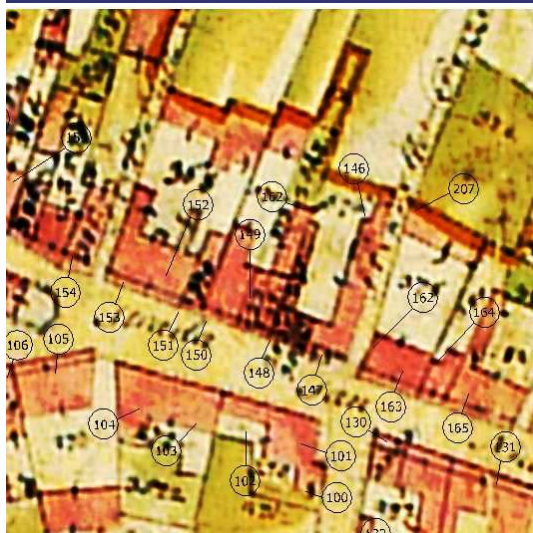

Catasto Austriaco scala 1:2000 C.T.R.

scala 1:2000 PRG

scala 1:2000 Sottoportico

Tracciato regolatore:

Tracciato regolatore:

**1.Codifica edificio**

Scheda: 147 ID edificio: 010702500

**2. Ubicazione**

indirizzo:  
via/Piazza: ROMA n°: 57-59

*COSTRUZIONE ORIGINARIA*

**3. Analisi storica**

- 3.1 Preottocentesca
- 3.2 Ottocentesca
- 3.3 Inizio novecento
- 3.4 Metà novecento

**4. Utilizzazione originaria**

- 4.1 Residenza
- 4.2 Residenza rurale
- 4.3 Uso pubblico
- 4.4 Culto
- 4.5 Annesso rurale
- 4.6 Commercio
- 4.7 Industria

*ANALISI FUNZIONALE E FISICO STRUTTURALE ATTUALE*

**5. Trasformazioni**

- 5.1 Originario ristrutturato
- 5.2 Parte nuova ricostruita sulla perim. originaria
- 5.3 Parte nuova ricostruita in aderenza
- 5.4 Sopraelevazione
- 5.5 Modifiche forometriche
- 5.6 Edific. rurale non più funz. al fondo

**6. Utilizzazione**

- |                              | Pt                                  | 1p                                  | 2p                       | ap                       |
|------------------------------|-------------------------------------|-------------------------------------|--------------------------|--------------------------|
| 6.1 Residenza                | <input type="checkbox"/>            | <input checked="" type="checkbox"/> | <input type="checkbox"/> | <input type="checkbox"/> |
| 6.2 Residenza rurale         | <input type="checkbox"/>            | <input type="checkbox"/>            | <input type="checkbox"/> | <input type="checkbox"/> |
| 6.3 Commercio                | <input checked="" type="checkbox"/> | <input type="checkbox"/>            | <input type="checkbox"/> | <input type="checkbox"/> |
| 6.4 Artigianato              | <input type="checkbox"/>            | <input type="checkbox"/>            | <input type="checkbox"/> | <input type="checkbox"/> |
| 6.5 Uso pubblico             | <input type="checkbox"/>            | <input type="checkbox"/>            | <input type="checkbox"/> | <input type="checkbox"/> |
| 6.6 Culto                    | <input type="checkbox"/>            | <input type="checkbox"/>            | <input type="checkbox"/> | <input type="checkbox"/> |
| 6.7 Annesso rurale           | <input type="checkbox"/>            | <input type="checkbox"/>            | <input type="checkbox"/> | <input type="checkbox"/> |
| 6.8 Industria                | <input type="checkbox"/>            | <input type="checkbox"/>            | <input type="checkbox"/> | <input type="checkbox"/> |
| 6.9 Uffici e servizi privati | <input type="checkbox"/>            | <input type="checkbox"/>            | <input type="checkbox"/> | <input type="checkbox"/> |
| 6.10 Inutilizzato            | <input type="checkbox"/>            | <input type="checkbox"/>            | <input type="checkbox"/> | <input type="checkbox"/> |

**7. Superfazioni edilizie**

	manufatto autonomo	in contatto al P.T.	in contatto altri piani	sopraelevato	altre superfazioni
Residenza	<input type="checkbox"/>	<input type="checkbox"/>	<input type="checkbox"/>	<input type="checkbox"/>	<input type="checkbox"/>
Garage	<input type="checkbox"/>	<input type="checkbox"/>	<input type="checkbox"/>	<input type="checkbox"/>	<input type="checkbox"/>
Magazzino	<input type="checkbox"/>	<input type="checkbox"/>	<input type="checkbox"/>	<input type="checkbox"/>	<input type="checkbox"/>
Serv. igienico	<input type="checkbox"/>	<input type="checkbox"/>	<input type="checkbox"/>	<input type="checkbox"/>	<input type="checkbox"/>
Tettoia	<input type="checkbox"/>	<input type="checkbox"/>	<input type="checkbox"/>	<input type="checkbox"/>	<input type="checkbox"/>
Altro	<input type="checkbox"/>	<input type="checkbox"/>	<input type="checkbox"/>	<input type="checkbox"/>	<input type="checkbox"/>

**8. Rustico**

si  no

- 8.1 Residenza
- 8.2 Stalla
- 8.3 Magazzino rurale
- 8.4 Garage
- 8.5 Connesso al secondario
- 8.6 Connesso al terziario
- 8.7 Magazzino
- 8.8 Altro

**9. Qualità storico ambientali**

- 9.1 Edificio di valore architettonico
- 9.2 Edificio di storico tipologico
- 9.3 Edificio di valore ambientale

**10. Dimensioni**

- Numero piani: n° 2 - Altezza: ml 7

**11. Tipologia costruzione:**

- 11.1 Rurale con rustico incorporato
- 11.2 Rurale con rustico giustapposto
- 11.3 Rurale con rustico separato
- 11.4 Rurale a corte
- 11.5 Rurale e bracciantile
- 11.6 Tettoia
- 11.7 Villa
- 11.8 Barchessa
- 11.9 Rurale a cortina
- 11.10 Religioso
- 11.11 Palazzo
- 11.12 Centro aziendale
- 11.13 In linea
- 11.14 Edificio atipico
- 11.15 Idrovora
- 11.16 Industria
- 11.17 Uni/Bifamiliare
- 11.18 Capannone
- 11.19 Altro

**12. Abaco edifici rurali**

12.1 modulli:

**13. Annessi**

in aderenza: N° dest. d'uso:  
in vicinanza: N° dest. d'uso:

**14. Contesto ambientale:**

centro storico

**15. Area di pertinenza:**

- 15.1 Corte
- 15.2 Giardino
- 15.3 Aia
- 15.4 Orto
- 15.5 Vigneto
- 15.6 Alberi d'alto fusto
- 15.7 Recinzione
- 15.8 Pavimentazione
- 15.9 Accesso carraio
- 15.10 Accesso pedonale
- 15.11 Siepe
- 15.12 Fossato
- 15.13 Strada bianca d'accesso

**16. Materiali costruttivi:**

**16.1 strutture verticali:**

	buone	discrete	scadenti
16.1.1 laterizio	<input type="checkbox"/>	<input checked="" type="checkbox"/>	<input type="checkbox"/>
16.1.2 cemento armato	<input type="checkbox"/>	<input type="checkbox"/>	<input type="checkbox"/>
16.1.3 pietra	<input type="checkbox"/>	<input type="checkbox"/>	<input type="checkbox"/>
16.1.4 legno	<input type="checkbox"/>	<input type="checkbox"/>	<input type="checkbox"/>

**16.2 strutture orizzontali:**

16.2.1 latero cemento	<input type="checkbox"/>	<input type="checkbox"/>	<input type="checkbox"/>
16.2.2 cemento armato	<input type="checkbox"/>	<input type="checkbox"/>	<input type="checkbox"/>
16.2.3 ferro	<input type="checkbox"/>	<input type="checkbox"/>	<input type="checkbox"/>
16.2.4 legno	<input type="checkbox"/>	<input checked="" type="checkbox"/>	<input type="checkbox"/>

**16.3 struttura tetto:**

16.3.1 latero cemento	<input type="checkbox"/>	<input type="checkbox"/>	<input type="checkbox"/>
16.3.2 cemento armato	<input type="checkbox"/>	<input type="checkbox"/>	<input type="checkbox"/>
16.3.3 ferro	<input type="checkbox"/>	<input type="checkbox"/>	<input type="checkbox"/>
16.3.4 legno	<input type="checkbox"/>	<input checked="" type="checkbox"/>	<input type="checkbox"/>

**16.4 manto di copertura:**

16.4.1 coppi	<input checked="" type="checkbox"/>	<input type="checkbox"/>	<input type="checkbox"/>
16.4.2 tegole	<input type="checkbox"/>	<input type="checkbox"/>	<input type="checkbox"/>
16.4.3 lamiera	<input type="checkbox"/>	<input type="checkbox"/>	<input type="checkbox"/>
16.4.4 eternit	<input type="checkbox"/>	<input type="checkbox"/>	<input type="checkbox"/>

**16.5 intonaci:**

16.5.1 mattoni faccia a vista	<input type="checkbox"/>	<input type="checkbox"/>	<input type="checkbox"/>
16.5.2 intonaco	<input checked="" type="checkbox"/>	<input type="checkbox"/>	<input type="checkbox"/>

**CARATTERI FORMALI**

**17. aperture**

- 17.1 rettangolari
- 17.2 arch. curvilineo
- 17.3 circolari e/o ellittiche
- 17.4 altro

**18. porticato**

- 18.1 con corpo nel fabbricato
- 18.2 aggettante

**19. archi di portico**

- 19.1 a tutto sesto
- 19.2 a sesto ribassato
- 19.3 a portale
- 19.4 presenza di mensole
- 19.5 presenza di cornici

**20. decorazioni**

- 20.1 fasce marcadavanzale
- 20.2 fasce marcapiano
- 20.3 ringhiere in ferro battuto
- 20.4 cornici in pietra
- 20.5 affreschi
- 20.6 bugnato

**21. cornicioni**

- 21.1 a volta
- 21.2 a dente di sega
- 21.3 a squadro

**22. camino**

- 22.1 interno alla copertura
- 22.2 esterno alla copertura
- 22.3 pensile
- 22.4 sporto sul lato corto
- 22.5 sporto sul lato lungo

**23. comignoli**

- 23.1 semplice
- 23.2 a torretta
- 23.3 a tenaglia
- 23.4 a falde

**24. pavimentazione esterna**

- 24.1 cemento
- 24.2 terra battuta
- 24.3 selciato
- 24.4 laterizio
- 24.5 altro

**25. serramenti**

- 25.1 balcone ad ante
- 25.2 serrande
- 25.3 avvolgibili

**26. tetto**

- 26.1 a falda unica
- 26.2 a capanna
- 26.3 a padiglione
- 26.4 a tre falde

**27. vincoli**

- 27.1 D.Lgs n° 490/99
- 27.2 legge reg. 24/85
- 27.3 legge 431/85
- 27.4 rispetto stradale
- 27.5 altri

**28. tende**

- 28.1 fissa
- 28.2 mobile

**29. insegne**

- 29.1 a tabella
- 29.2 a bandiera
- 29.3 illuminazione propria
- 29.4 illuminata

**30. altri elementi di facciata**

- 30.1 cavi enel/telecom
- 30.2 mensola in ferro
- 30.3 segnali stradali
- 30.4 quadri elettrici

**31. portici centro storico**

- 31.1 pavimento originale in pietra
- 31.2 altre pavimentazioni
- 31.3 presenza vetrina originale

**NOTE:**

- 
- 

**INDICAZIONI PROGETTUALI**

ID edificio: 010702500

Grado di protezione: A2

**Prospetti:**

- 
- 
- 
- 
- 
- 
- 
- 
- 
- 

**Altri elementi di facciata:**

1-Tende all'interno del portico. 2-Insegne nel sottoportico.

**Indicazioni progettuali specifiche:**

1-Sostituzione della pavimentazione secondo indicazioni di piano.

Rilievo Fotografico:





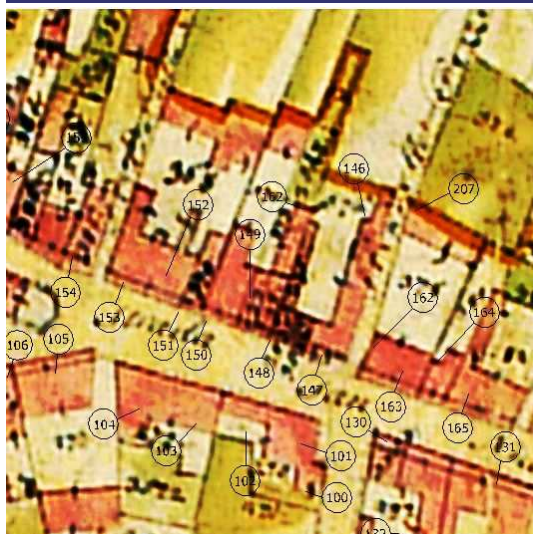

Catasto Austriaco

scala 1:2000 C.T.R.



scala 1:2000 PRG

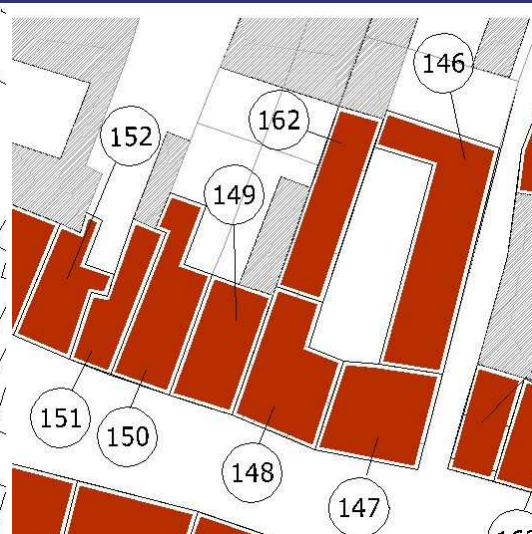

scala 1:2000 Sottoportico



Tracciato regolatore:

Tracciato regolatore:

N° 148  
C 010702400

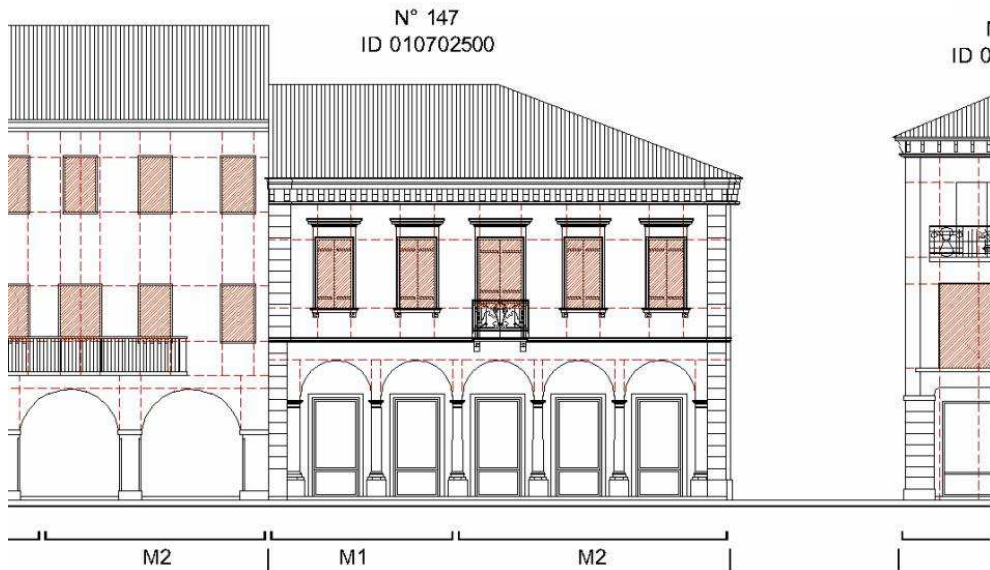

Scala 1:200



1.Codifica edificio

Scheda: 148 ID edificio: 010702400

2. Ubicazione

indirizzo:  
via/Piazza: ROMA n°: 51-55

COSTRUZIONE ORIGINARIA

3. Analisi storica

- 3.1 Preottocentesca
- 3.2 Ottocentesca
- 3.3 Inizio novecento
- 3.4 Metà novecento

4. Utilizzazione originaria

- 4.1 Residenza
- 4.2 Residenza rurale
- 4.3 Uso pubblico
- 4.4 Culto
- 4.5 Annesso rurale
- 4.6 Commercio
- 4.7 Industria

ANALISI FUNZIONALE E FISICO STRUTTURALE ATTUALE

5. Trasformazioni

- 5.1 Originario ristrutturato
- 5.2 Parte nuova ricostruita sulla perim. originaria
- 5.3 Parte nuova ricostruita in aderenza
- 5.4 Sopraelevazione
- 5.5 Modifiche forometriche
- 5.6 Edific. rurale non più funz. al fondo

6. Utilizzazione

- |                              | Pt                                  | 1p                                  | 2p                                  | ap                       |
|------------------------------|-------------------------------------|-------------------------------------|-------------------------------------|--------------------------|
| 6.1 Residenza                | <input type="checkbox"/>            | <input checked="" type="checkbox"/> | <input checked="" type="checkbox"/> | <input type="checkbox"/> |
| 6.2 Residenza rurale         | <input type="checkbox"/>            | <input type="checkbox"/>            | <input type="checkbox"/>            | <input type="checkbox"/> |
| 6.3 Commercio                | <input checked="" type="checkbox"/> | <input type="checkbox"/>            | <input type="checkbox"/>            | <input type="checkbox"/> |
| 6.4 Artigianato              | <input type="checkbox"/>            | <input type="checkbox"/>            | <input type="checkbox"/>            | <input type="checkbox"/> |
| 6.5 Uso pubblico             | <input type="checkbox"/>            | <input type="checkbox"/>            | <input type="checkbox"/>            | <input type="checkbox"/> |
| 6.6 Culto                    | <input type="checkbox"/>            | <input type="checkbox"/>            | <input type="checkbox"/>            | <input type="checkbox"/> |
| 6.7 Annesso rurale           | <input type="checkbox"/>            | <input type="checkbox"/>            | <input type="checkbox"/>            | <input type="checkbox"/> |
| 6.8 Industria                | <input type="checkbox"/>            | <input type="checkbox"/>            | <input type="checkbox"/>            | <input type="checkbox"/> |
| 6.9 Uffici e servizi privati | <input type="checkbox"/>            | <input type="checkbox"/>            | <input type="checkbox"/>            | <input type="checkbox"/> |
| 6.10 Inutilizzato            | <input type="checkbox"/>            | <input type="checkbox"/>            | <input type="checkbox"/>            | <input type="checkbox"/> |

7. Superfazioni edilizie

	manufatto autonomo	in contatto al P.T.	in contatto altri piani	sopraelevato	altre superfazioni
Residenza	<input type="checkbox"/>	<input type="checkbox"/>	<input type="checkbox"/>	<input type="checkbox"/>	<input type="checkbox"/>
Garage	<input type="checkbox"/>	<input type="checkbox"/>	<input type="checkbox"/>	<input type="checkbox"/>	<input type="checkbox"/>
Magazzino	<input type="checkbox"/>	<input type="checkbox"/>	<input type="checkbox"/>	<input type="checkbox"/>	<input type="checkbox"/>
Serv. igienico	<input type="checkbox"/>	<input type="checkbox"/>	<input type="checkbox"/>	<input type="checkbox"/>	<input type="checkbox"/>
Tettoia	<input type="checkbox"/>	<input type="checkbox"/>	<input type="checkbox"/>	<input type="checkbox"/>	<input type="checkbox"/>
Altro	<input type="checkbox"/>	<input type="checkbox"/>	<input type="checkbox"/>	<input type="checkbox"/>	<input type="checkbox"/>

8. Rustico

si  no

- 8.1 Residenza
- 8.2 Stalla
- 8.3 Magazzino rurale
- 8.4 Garage
- 8.5 Connesso al secondario
- 8.6 Connesso al terziario
- 8.7 Magazzino
- 8.8 Altro

9. Qualità storico ambientali

- 9.1 Edificio di valore architettonico
- 9.2 Edificio di storico tipologico
- 9.3 Edificio di valore ambientale

10. Dimensioni

- Numero piani: n° 3 - Altezza: ml 9

11. Tipologia costruzione:

- 11.1 Rurale con rustico incorporato
- 11.2 Rurale con rustico giustapposto
- 11.3 Rurale con rustico separato
- 11.4 Rurale a corte
- 11.5 Rurale e bracciantile
- 11.6 Tettoia
- 11.7 Villa
- 11.8 Barchessa
- 11.9 Rurale a cortina
- 11.10 Religioso
- 11.11 Palazzo
- 11.12 Centro aziendale
- 11.13 In linea
- 11.14 Edificio atipico
- 11.15 Idrovora
- 11.16 Industria
- 11.17 Uni/Bifamiliare
- 11.18 Capannone
- 11.19 Altro

12. Abaco edifici rurali

12.1 modulli:

13. Annessi

in aderenza: N° dest. d'uso:  
in vicinanza: N° dest. d'uso:

14. Contesto ambientale:

centro storico

15. Area di pertinenza:

- 15.1 Corte
- 15.2 Giardino
- 15.3 Aia
- 15.4 Orto
- 15.5 Vigneto
- 15.6 Alberi d'alto fusto
- 15.7 Recinzione
- 15.8 Pavimentazione
- 15.9 Accesso carraio
- 15.10 Accesso pedonale
- 15.11 Siepe
- 15.12 Fossato
- 15.13 Strada bianca d'accesso

16. Materiali costruttivi:

16.1 strutture verticali:

	buone	discrete	scadenti
16.1.1 laterizio	<input type="checkbox"/>	<input checked="" type="checkbox"/>	<input type="checkbox"/>
16.1.2 cemento armato	<input type="checkbox"/>	<input type="checkbox"/>	<input type="checkbox"/>
16.1.3 pietra	<input type="checkbox"/>	<input type="checkbox"/>	<input type="checkbox"/>
16.1.4 legno	<input type="checkbox"/>	<input type="checkbox"/>	<input type="checkbox"/>

16.2 strutture orizzontali:

	buone	discrete	scadenti
16.2.1 latero cemento	<input checked="" type="checkbox"/>	<input type="checkbox"/>	<input type="checkbox"/>
16.2.2 cemento armato	<input type="checkbox"/>	<input type="checkbox"/>	<input type="checkbox"/>
16.2.3 ferro	<input type="checkbox"/>	<input type="checkbox"/>	<input type="checkbox"/>
16.2.4 legno	<input type="checkbox"/>	<input type="checkbox"/>	<input type="checkbox"/>

16.3 struttura tetto:

	buone	discrete	scadenti
16.3.1 latero cemento	<input checked="" type="checkbox"/>	<input type="checkbox"/>	<input type="checkbox"/>
16.3.2 cemento armato	<input type="checkbox"/>	<input type="checkbox"/>	<input type="checkbox"/>
16.3.3 ferro	<input type="checkbox"/>	<input type="checkbox"/>	<input type="checkbox"/>
16.3.4 legno	<input type="checkbox"/>	<input type="checkbox"/>	<input type="checkbox"/>

16.4 manto di copertura:

	buone	discrete	scadenti
16.4.1 coppi	<input checked="" type="checkbox"/>	<input type="checkbox"/>	<input type="checkbox"/>
16.4.2 tegole	<input type="checkbox"/>	<input type="checkbox"/>	<input type="checkbox"/>
16.4.3 lamiera	<input type="checkbox"/>	<input type="checkbox"/>	<input type="checkbox"/>
16.4.4 eternit	<input type="checkbox"/>	<input type="checkbox"/>	<input type="checkbox"/>

16.5 intonaci:

	buone	discrete	scadenti
16.5.1 mattoni faccia a vista	<input type="checkbox"/>	<input type="checkbox"/>	<input type="checkbox"/>
16.5.2 intonaco	<input type="checkbox"/>	<input checked="" type="checkbox"/>	<input type="checkbox"/>

**CARATTERI FORMALI**

**17. aperture**

- 17.1 rettangolari
- 17.2 arch. curvilineo
- 17.3 circolari e/o ellittiche
- 17.4 altro

**18. porticato**

- 18.1 con corpo nel fabbricato
- 18.2 aggettante

**19. archi di portico**

- 19.1 a tutto sesto
- 19.2 a sesto ribassato
- 19.3 a portale
- 19.4 presenza di mensole
- 19.5 presenza di cornici

**20. decorazioni**

- 20.1 fasce marcadavanzale
- 20.2 fasce marcapiano
- 20.3 ringhiere in ferro battuto
- 20.4 cornici in pietra
- 20.5 affreschi
- 20.6 bugnato

**21. cornicioni**

- 21.1 a volta
- 21.2 a dente di sega
- 21.3 a squadro

**22. camino**

- 22.1 interno alla copertura
- 22.2 esterno alla copertura
- 22.3 pensile
- 22.4 sporto sul lato corto
- 22.5 sporto sul lato lungo

**23. comignoli**

- 23.1 semplice
- 23.2 a torretta
- 23.3 a tenaglia
- 23.4 a falde

**24. pavimentazione esterna**

- 24.1 cemento
- 24.2 terra battuta
- 24.3 selciato
- 24.4 laterizio
- 24.5 altro

**25. serramenti**

- 25.1 balcone ad ante
- 25.2 serrande
- 25.3 avvolgibili

**26. tetto**

- 26.1 a falda unica
- 26.2 a capanna
- 26.3 a padiglione
- 26.4 a tre falde

**27. vincoli**

- 27.1 D.Lgs n° 490/99
- 27.2 legge reg. 24/85
- 27.3 legge 431/85
- 27.4 rispetto stradale
- 27.5 altri

**28. tende**

- 28.1 fissa
- 28.2 mobile

**29. insegne**

- 29.1 a tabella
- 29.2 a bandiera
- 29.3 illuminazione propria
- 29.4 illuminata

**30. altri elementi di facciata**

- 30.1 cavi enel/telecom
- 30.2 mensola in ferro
- 30.3 segnali stradali
- 30.4 quadri elettrici

**31. portici centro storico**

- 31.1 pavimento originale in pietra
- 31.2 altre pavimentazioni
- 31.3 presenza vetrina originale

**NOTE:**

TENDE INTERNE AL FORO PORTICO-INSEGNA AL NEON AL PIANO TERRA

**INDICAZIONI PROGETTUALI**

ID edificio: 010702400

Grado di protezione: A3

**Prospetti:**

**Altri elementi di facciata:**

1-Tende all'interno del portico. 2-Insegne nel sottoportico.

**Indicazioni progettuali specifiche:**

Rilievo Fotografico:



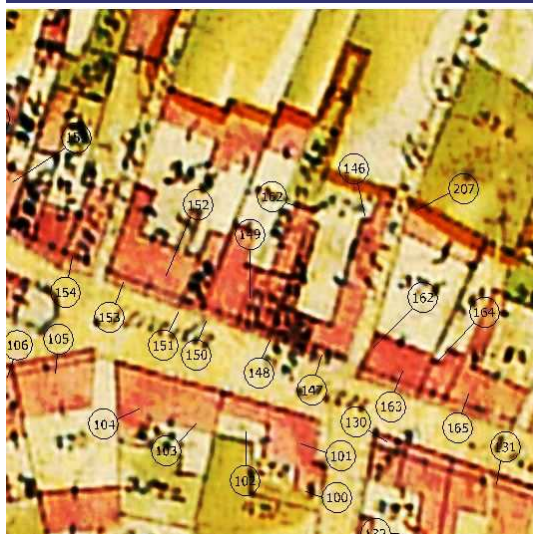

Catasto Austriaco

scala 1:2000 C.T.R.



scala 1:2000 PRG

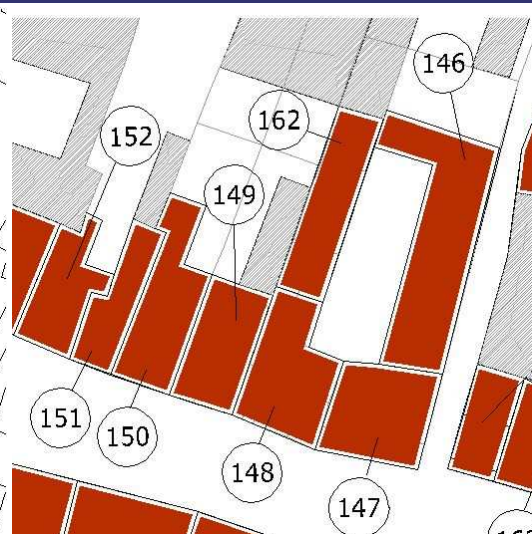

scala 1:2000 Sottoportico

Tracciato regolatore:



Tracciato regolatore:

Scala 1:200