

1.Codifica edificio

Scheda: 270 ID edificio: 010200701

2. Ubicazione

indirizzo:
via/Piazza: **GARIBALDI** n°:

COSTRUZIONE ORIGINARIA

3. Analisi storica

- 3.1 Preottocentesca
- 3.2 Ottocentesca
- 3.3 Inizio novecento
- 3.4 Metà novecento

4. Utilizzazione originaria

- 4.1 Residenza
- 4.2 Residenza rurale
- 4.3 Uso pubblico
- 4.4 Culto
- 4.5 Annesso rurale
- 4.6 Commercio
- 4.7 Industria

ANALISI FUNZIONALE E FISICO STRUTTURALE ATTUALE

5. Trasformazioni

- 5.1 Originario ristrutturato
- 5.2 Parte nuova ricostruita sulla perim. originaria
- 5.3 Parte nuova ricostruita in aderenza
- 5.4 Sopraelevazione
- 5.5 Modifiche forometriche
- 5.6 Edific. rurale non più funz. al fondo

6. Utilizzazione

- | | Pt | 1p | 2p | ap |
|------------------------------|-------------------------------------|-------------------------------------|--------------------------|--------------------------|
| 6.1 Residenza | <input checked="" type="checkbox"/> | <input checked="" type="checkbox"/> | <input type="checkbox"/> | <input type="checkbox"/> |
| 6.2 Residenza rurale | <input type="checkbox"/> | <input type="checkbox"/> | <input type="checkbox"/> | <input type="checkbox"/> |
| 6.3 Commercio | <input type="checkbox"/> | <input type="checkbox"/> | <input type="checkbox"/> | <input type="checkbox"/> |
| 6.4 Artigianato | <input type="checkbox"/> | <input type="checkbox"/> | <input type="checkbox"/> | <input type="checkbox"/> |
| 6.5 Uso pubblico | <input type="checkbox"/> | <input type="checkbox"/> | <input type="checkbox"/> | <input type="checkbox"/> |
| 6.6 Culto | <input type="checkbox"/> | <input type="checkbox"/> | <input type="checkbox"/> | <input type="checkbox"/> |
| 6.7 Annesso rurale | <input type="checkbox"/> | <input type="checkbox"/> | <input type="checkbox"/> | <input type="checkbox"/> |
| 6.8 Industria | <input type="checkbox"/> | <input type="checkbox"/> | <input type="checkbox"/> | <input type="checkbox"/> |
| 6.9 Uffici e servizi privati | <input type="checkbox"/> | <input type="checkbox"/> | <input type="checkbox"/> | <input type="checkbox"/> |
| 6.10 Inutilizzato | <input type="checkbox"/> | <input type="checkbox"/> | <input type="checkbox"/> | <input type="checkbox"/> |

7. Superfazioni edilizie

	manufatto autonomo	in contatto al P.T.	in contatto altri piani	sopraelevato	altre superfazioni
Residenza	<input type="checkbox"/>	<input type="checkbox"/>	<input type="checkbox"/>	<input type="checkbox"/>	<input type="checkbox"/>
Garage	<input type="checkbox"/>	<input type="checkbox"/>	<input type="checkbox"/>	<input type="checkbox"/>	<input type="checkbox"/>
Magazzino	<input type="checkbox"/>	<input type="checkbox"/>	<input type="checkbox"/>	<input type="checkbox"/>	<input type="checkbox"/>
Serv. igienico	<input type="checkbox"/>	<input type="checkbox"/>	<input type="checkbox"/>	<input type="checkbox"/>	<input type="checkbox"/>
Tettoia	<input type="checkbox"/>	<input type="checkbox"/>	<input type="checkbox"/>	<input type="checkbox"/>	<input type="checkbox"/>
Altro	<input type="checkbox"/>	<input type="checkbox"/>	<input type="checkbox"/>	<input type="checkbox"/>	<input type="checkbox"/>

8. Rustico

si no

- 8.1 Residenza
- 8.2 Stalla
- 8.3 Magazzino rurale
- 8.4 Garage
- 8.5 Connesso al secondario
- 8.6 Connesso al terziario
- 8.7 Magazzino
- 8.8 Altro

9. Qualità storico ambientali

- 9.1 Edificio di valore architettonico
- 9.2 Edificio di storico tipologico
- 9.3 Edificio di valore ambientale

10. Dimensioni

- Numero piani: n° 3 - Altezza: ml 8

11. Tipologia costruzione:

- 11.1 Rurale con rustico incorporato
- 11.2 Rurale con rustico giustapposto
- 11.3 Rurale con rustico separato
- 11.4 Rurale a corte
- 11.5 Rurale e bracciantile
- 11.6 Tettoia
- 11.7 Villa
- 11.8 Barchessa
- 11.9 Rurale a cortina
- 11.10 Religioso
- 11.11 Palazzo
- 11.12 Centro aziendale
- 11.13 In linea
- 11.14 Edificio atipico
- 11.15 Idrovora
- 11.16 Industria
- 11.17 Uni/Bifamiliare
- 11.18 Capannone
- 11.19 Altro

12. Abaco edifici rurali

12.1 modulli: **2. 3x1**

13. Annessi

in aderenza: N° dest. d'uso:
in vicinanza: N° dest. d'uso:

14. Contesto ambientale:

centro storico

15. Area di pertinenza:

- 15.1 Corte
- 15.2 Giardino
- 15.3 Aia
- 15.4 Orto
- 15.5 Vigneto
- 15.6 Alberi d'alto fusto
- 15.7 Recinzione
- 15.8 Pavimentazione
- 15.9 Accesso carraio
- 15.10 Accesso pedonale
- 15.11 Siepe
- 15.12 Fossato
- 15.13 Strada bianca d'accesso

16. Materiali costruttivi:

	buone	discrete	scadenti
16.1 strutture verticali:			
16.1.1 laterizio	<input type="checkbox"/>	<input type="checkbox"/>	<input checked="" type="checkbox"/>
16.1.2 cemento armato	<input type="checkbox"/>	<input type="checkbox"/>	<input type="checkbox"/>
16.1.3 pietra	<input type="checkbox"/>	<input type="checkbox"/>	<input type="checkbox"/>
16.1.4 legno	<input type="checkbox"/>	<input type="checkbox"/>	<input type="checkbox"/>
16.2 strutture orizzontali:			
16.2.1 latero cemento	<input type="checkbox"/>	<input type="checkbox"/>	<input type="checkbox"/>
16.2.2 cemento armato	<input type="checkbox"/>	<input type="checkbox"/>	<input type="checkbox"/>
16.2.3 ferro	<input type="checkbox"/>	<input type="checkbox"/>	<input type="checkbox"/>
16.2.4 legno	<input type="checkbox"/>	<input type="checkbox"/>	<input checked="" type="checkbox"/>
16.3 struttura tetto:			
16.3.1 latero cemento	<input type="checkbox"/>	<input type="checkbox"/>	<input type="checkbox"/>
16.3.2 cemento armato	<input type="checkbox"/>	<input type="checkbox"/>	<input type="checkbox"/>
16.3.3 ferro	<input type="checkbox"/>	<input type="checkbox"/>	<input type="checkbox"/>
16.3.4 legno	<input type="checkbox"/>	<input type="checkbox"/>	<input checked="" type="checkbox"/>
16.4 manto di copertura:			
16.4.1 coppi	<input type="checkbox"/>	<input type="checkbox"/>	<input checked="" type="checkbox"/>
16.4.2 tegole	<input type="checkbox"/>	<input type="checkbox"/>	<input type="checkbox"/>
16.4.3 lamiera	<input type="checkbox"/>	<input type="checkbox"/>	<input type="checkbox"/>
16.4.4 eternit	<input type="checkbox"/>	<input type="checkbox"/>	<input type="checkbox"/>
16.5 intonaci:			
16.5.1 mattoni faccia a vista	<input type="checkbox"/>	<input type="checkbox"/>	<input type="checkbox"/>
16.5.2 intonaco	<input type="checkbox"/>	<input type="checkbox"/>	<input checked="" type="checkbox"/>

CARATTERI FORMALI

17. aperture

- 17.1 rettangolari
- 17.2 arch. curvilineo
- 17.3 circolari e/o ellittiche
- 17.4 altro

18. porticato

- 18.1 con corpo nel fabbricato
- 18.2 aggettante

19. archi di portico

- 19.1 a tutto sesto
- 19.2 a sesto ribassato
- 19.3 a portale
- 19.4 presenza di mensole
- 19.5 presenza di cornici

20. decorazioni

- 20.1 fasce marcadavanzale
- 20.2 fasce marcapiano
- 20.3 ringhiere in ferro battuto
- 20.4 cornici in pietra
- 20.5 affreschi
- 20.6 bugnato

21. cornicioni

- 21.1 a volta
- 21.2 a dente di sega
- 21.3 a squadro

22. camino

- 22.1 interno alla copertura
- 22.2 esterno alla copertura
- 22.3 pensile
- 22.4 sporto sul lato corto
- 22.5 sporto sul lato lungo

23. comignoli

- 23.1 semplice
- 23.2 a torretta
- 23.3 a tenaglia
- 23.4 a falde

24. pavimentazione esterna

- 24.1 cemento
- 24.2 terra battuta
- 24.3 selciato
- 24.4 laterizio
- 24.5 altro

25. serramenti

- 25.1 balcone ad ante
- 25.2 serrande
- 25.3 avvolgibili

26. tetto

- 26.1 a falda unica
- 26.2 a capanna
- 26.3 a padiglione
- 26.4 a tre falde

27. vincoli

- 27.1 D.Lgs n° 490/99
- 27.2 legge reg. 24/85
- 27.3 legge 431/85
- 27.4 rispetto stradale
- 27.5 altri

28. tende

- 28.1 fissa
- 28.2 mobile

29. insegne

- 29.1 a tabella
- 29.2 a bandiera
- 29.3 illuminazione propria
- 29.4 illuminata

30. altri elementi di facciata

- 30.1 cavi enel/telecom
- 30.2 mensola in ferro
- 30.3 segnali stradali
- 30.4 quadri elettrici

31. portici centro storico

- 31.1 pavimento originale in pietra
- 31.2 altre pavimentazioni
- 31.3 presenza vetrina originale

NOTE:

-
-

INDICAZIONI PROGETTUALI

ID edificio: 010200701

Grado di protezione: A3

Prospetti:

-
-
-
-
-
-
-
-
-
-
-
-
-
-

Altri elementi di facciata:

Indicazioni progettuali specifiche:

Rilievo Fotografico:



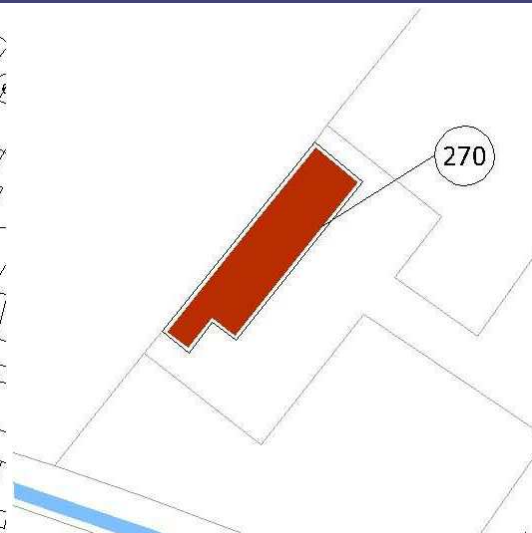
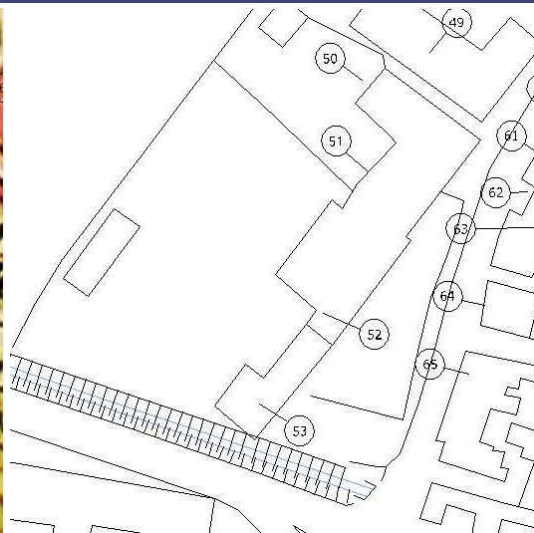

Catasto Austriaco

scala 1:2000 C.T.R.

scala 1:2000 PRG

scala 1:2000 Sottoportico

Tracciato regolatore:

Tracciato regolatore:

1.Codifica edificio

Scheda: 271 ID edificio: 011102800

2. Ubicazione

indirizzo:
via/Piazza: DAVILA n°: 29

COSTRUZIONE ORIGINARIA

3. Analisi storica

- 3.1 Preottocentesca
- 3.2 Ottocentesca
- 3.3 Inizio novecento
- 3.4 Metà novecento

4. Utilizzazione originaria

- 4.1 Residenza
- 4.2 Residenza rurale
- 4.3 Uso pubblico
- 4.4 Culto
- 4.5 Annesso rurale
- 4.6 Commercio
- 4.7 Industria

ANALISI FUNZIONALE E FISICO STRUTTURALE ATTUALE

5. Trasformazioni

- 5.1 Originario ristrutturato
- 5.2 Parte nuova ricostruita sulla perim. originaria
- 5.3 Parte nuova ricostruita in aderenza
- 5.4 Sopraelevazione
- 5.5 Modifiche forometriche
- 5.6 Edific. rurale non più funz. al fondo

6. Utilizzazione

	Pt	1p	2p	ap
6.1 Residenza	<input checked="" type="checkbox"/>	<input checked="" type="checkbox"/>	<input type="checkbox"/>	<input type="checkbox"/>
6.2 Residenza rurale	<input type="checkbox"/>	<input type="checkbox"/>	<input type="checkbox"/>	<input type="checkbox"/>
6.3 Commercio	<input type="checkbox"/>	<input type="checkbox"/>	<input type="checkbox"/>	<input type="checkbox"/>
6.4 Artigianato	<input type="checkbox"/>	<input type="checkbox"/>	<input type="checkbox"/>	<input type="checkbox"/>
6.5 Uso pubblico	<input type="checkbox"/>	<input type="checkbox"/>	<input type="checkbox"/>	<input type="checkbox"/>
6.6 Culto	<input type="checkbox"/>	<input type="checkbox"/>	<input type="checkbox"/>	<input type="checkbox"/>
6.7 Annesso rurale	<input type="checkbox"/>	<input type="checkbox"/>	<input type="checkbox"/>	<input type="checkbox"/>
6.8 Industria	<input type="checkbox"/>	<input type="checkbox"/>	<input type="checkbox"/>	<input type="checkbox"/>
6.9 Uffici e servizi privati	<input type="checkbox"/>	<input type="checkbox"/>	<input type="checkbox"/>	<input type="checkbox"/>
6.10 Inutilizzato	<input type="checkbox"/>	<input type="checkbox"/>	<input type="checkbox"/>	<input type="checkbox"/>

7. Superfazioni edilizie

	manufatto autonomo	in contatto al P.T.	in contatto altri piani	sopraelevato	altre superfazioni
Residenza	<input type="checkbox"/>	<input type="checkbox"/>	<input type="checkbox"/>	<input type="checkbox"/>	<input type="checkbox"/>
Garage	<input type="checkbox"/>	<input type="checkbox"/>	<input type="checkbox"/>	<input type="checkbox"/>	<input type="checkbox"/>
Magazzino	<input type="checkbox"/>	<input type="checkbox"/>	<input type="checkbox"/>	<input type="checkbox"/>	<input type="checkbox"/>
Serv. igienico	<input type="checkbox"/>	<input type="checkbox"/>	<input type="checkbox"/>	<input type="checkbox"/>	<input type="checkbox"/>
Tettoia	<input type="checkbox"/>	<input type="checkbox"/>	<input type="checkbox"/>	<input type="checkbox"/>	<input type="checkbox"/>
Altro	<input type="checkbox"/>	<input type="checkbox"/>	<input type="checkbox"/>	<input type="checkbox"/>	<input type="checkbox"/>

8. Rustico

si no

- 8.1 Residenza
- 8.2 Stalla
- 8.3 Magazzino rurale
- 8.4 Garage
- 8.5 Connesso al secondario
- 8.6 Connesso al terziario
- 8.7 Magazzino
- 8.8 Altro

9. Qualità storico ambientali

- 9.1 Edificio di valore architettonico
- 9.2 Edificio di storico tipologico
- 9.3 Edificio di valore ambientale

10. Dimensioni

- Numero piani: n° - Altezza: ml

11. Tipologia costruzione:

- 11.1 Rurale con rustico incorporato
- 11.2 Rurale con rustico giustapposto
- 11.3 Rurale con rustico separato
- 11.4 Rurale a corte
- 11.5 Rurale e bracciantile
- 11.6 Tettoia
- 11.7 Villa
- 11.8 Barchessa
- 11.9 Rurale a cortina
- 11.10 Religioso
- 11.11 Palazzo
- 11.12 Centro aziendale
- 11.13 In linea
- 11.14 Edificio atipico
- 11.15 Idrovora
- 11.16 Industria
- 11.17 Uni/Bifamiliare
- 11.18 Capannone
- 11.19 Altro

12. Abaco edifici rurali

12.1 modulli:

13. Annessi

in aderenza: N° dest. d'uso:
in vicinanza: N° dest. d'uso:

14. Contesto ambientale:

centro storico

15. Area di pertinenza:

- 15.1 Corte
- 15.2 Giardino
- 15.3 Aia
- 15.4 Orto
- 15.5 Vigneto
- 15.6 Alberi d'alto fusto
- 15.7 Recinzione
- 15.8 Pavimentazione
- 15.9 Accesso carraio
- 15.10 Accesso pedonale
- 15.11 Siepe
- 15.12 Fossato
- 15.13 Strada bianca d'accesso

16. Materiali costruttivi:

16.1 strutture verticali:

	buone	discrete	scadenti
16.1.1 laterizio	<input checked="" type="checkbox"/>	<input type="checkbox"/>	<input type="checkbox"/>
16.1.2 cemento armato	<input type="checkbox"/>	<input type="checkbox"/>	<input type="checkbox"/>
16.1.3 pietra	<input type="checkbox"/>	<input type="checkbox"/>	<input type="checkbox"/>
16.1.4 legno	<input type="checkbox"/>	<input type="checkbox"/>	<input type="checkbox"/>

16.2 strutture orizzontali:

	buone	discrete	scadenti
16.2.1 latero cemento	<input checked="" type="checkbox"/>	<input type="checkbox"/>	<input type="checkbox"/>
16.2.2 cemento armato	<input type="checkbox"/>	<input type="checkbox"/>	<input type="checkbox"/>
16.2.3 ferro	<input type="checkbox"/>	<input type="checkbox"/>	<input type="checkbox"/>
16.2.4 legno	<input type="checkbox"/>	<input type="checkbox"/>	<input type="checkbox"/>

16.3 struttura tetto:

	buone	discrete	scadenti
16.3.1 latero cemento	<input type="checkbox"/>	<input type="checkbox"/>	<input type="checkbox"/>
16.3.2 cemento armato	<input type="checkbox"/>	<input type="checkbox"/>	<input type="checkbox"/>
16.3.3 ferro	<input type="checkbox"/>	<input type="checkbox"/>	<input type="checkbox"/>
16.3.4 legno	<input checked="" type="checkbox"/>	<input type="checkbox"/>	<input type="checkbox"/>

16.4 manto di copertura:

	buone	discrete	scadenti
16.4.1 coppi	<input checked="" type="checkbox"/>	<input type="checkbox"/>	<input type="checkbox"/>
16.4.2 tegole	<input type="checkbox"/>	<input type="checkbox"/>	<input type="checkbox"/>
16.4.3 lamiera	<input type="checkbox"/>	<input type="checkbox"/>	<input type="checkbox"/>
16.4.4 eternit	<input type="checkbox"/>	<input type="checkbox"/>	<input type="checkbox"/>

16.5 intonaci:

	buone	discrete	scadenti
16.5.1 mattoni faccia a vista	<input type="checkbox"/>	<input type="checkbox"/>	<input type="checkbox"/>
16.5.2 intonaco	<input checked="" type="checkbox"/>	<input type="checkbox"/>	<input type="checkbox"/>

CARATTERI FORMALI

17. aperture

- 17.1 rettangolari
- 17.2 arch. curvilineo
- 17.3 circolari e/o ellittiche
- 17.4 altro

18. porticato

- 18.1 con corpo nel fabbricato
- 18.2 aggettante

19. archi di portico

- 19.1 a tutto sesto
- 19.2 a sesto ribassato
- 19.3 a portale
- 19.4 presenza di mensole
- 19.5 presenza di cornici

20. decorazioni

- 20.1 fasce marcadavanzale
- 20.2 fasce marcapiano
- 20.3 ringhiere in ferro battuto
- 20.4 cornici in pietra
- 20.5 affreschi
- 20.6 bugnato

21. cornicioni

- 21.1 a volta
- 21.2 a dente di sega
- 21.3 a squadro

22. camino

- 22.1 interno alla copertura
- 22.2 esterno alla copertura
- 22.3 pensile
- 22.4 sporto sul lato corto
- 22.5 sporto sul lato lungo

23. comignoli

- 23.1 semplice
- 23.2 a torretta
- 23.3 a tenaglia
- 23.4 a falde

24. pavimentazione esterna

- 24.1 cemento
- 24.2 terra battuta
- 24.3 selciato
- 24.4 laterizio
- 24.5 altro

25. serramenti

- 25.1 balcone ad ante
- 25.2 serrande
- 25.3 avvolgibili

26. tetto

- 26.1 a falda unica
- 26.2 a capanna
- 26.3 a padiglione
- 26.4 a tre falde

27. vincoli

- 27.1 D.Lgs n° 490/99
- 27.2 legge reg. 24/85
- 27.3 legge 431/85
- 27.4 rispetto stradale
- 27.5 altri

28. tende

- 28.1 fissa
- 28.2 mobile
-
-
-
-

29. insegne

- 29.1 a tabella
- 29.2 a bandiera
- 29.3 illuminazione propria
- 29.4 illuminata

30. altri elementi di facciata

- 30.1 cavi enel/telecom
- 30.2 mensola in ferro
- 30.3 segnali stradali
- 30.4 quadri elettrici

31. portici centro storico

- 31.1 pavimento originale in pietra
- 31.2 altre pavimentazioni
- 31.3 presenza vetrina originale

NOTE:

-
-
-

INDICAZIONI PROGETTUALI

ID edificio: 011102800

Grado di protezione: A3

Prospetti:

-
-
-
-
-
-
-
-

Altri elementi di facciata:

Indicazioni progettuali specifiche:

Rilievo Fotografico:





Catasto Austriaco

scala 1:2000 C.T.R.



scala 1:2000 PRG

scala 1:2000 Sottoportico

Tracciato regolatore:

Tracciato regolatore:

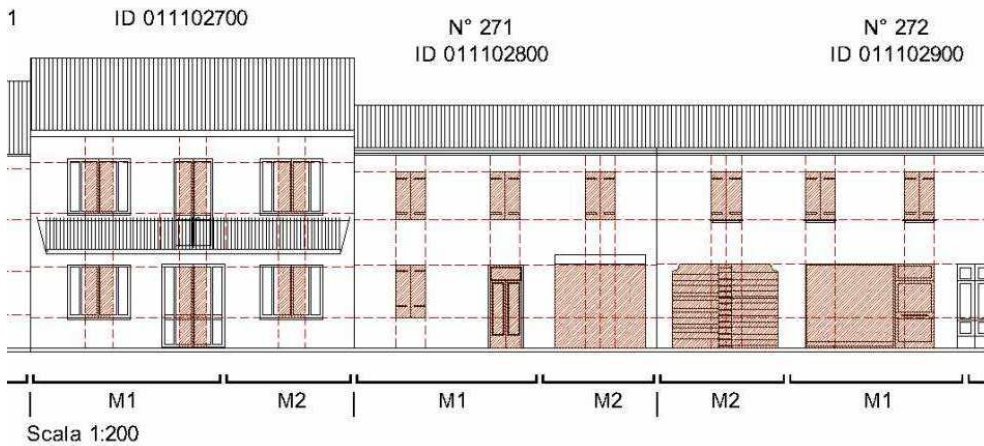

1.Codifica edificio

Scheda: 272 ID edificio: 011102900

2. Ubicazione

indirizzo:
via/Piazza: DAVILA n°: 31-39

COSTRUZIONE ORIGINARIA

3. Analisi storica

- 3.1 Preottocentesca
- 3.2 Ottocentesca
- 3.3 Inizio novecento
- 3.4 Metà novecento

4. Utilizzazione originaria

- 4.1 Residenza
- 4.2 Residenza rurale
- 4.3 Uso pubblico
- 4.4 Culto
- 4.5 Annesso rurale
- 4.6 Commercio
- 4.7 Industria

ANALISI FUNZIONALE E FISICO STRUTTURALE ATTUALE

5. Trasformazioni

- 5.1 Originario ristrutturato
- 5.2 Parte nuova ricostruita sulla perim. originaria
- 5.3 Parte nuova ricostruita in aderenza
- 5.4 Sopraelevazione
- 5.5 Modifiche forometriche
- 5.6 Edific. rurale non più funz. al fondo

6. Utilizzazione

- | | Pt | 1p | 2p | ap |
|------------------------------|-------------------------------------|-------------------------------------|--------------------------|--------------------------|
| 6.1 Residenza | <input type="checkbox"/> | <input checked="" type="checkbox"/> | <input type="checkbox"/> | <input type="checkbox"/> |
| 6.2 Residenza rurale | <input type="checkbox"/> | <input type="checkbox"/> | <input type="checkbox"/> | <input type="checkbox"/> |
| 6.3 Commercio | <input checked="" type="checkbox"/> | <input type="checkbox"/> | <input type="checkbox"/> | <input type="checkbox"/> |
| 6.4 Artigianato | <input type="checkbox"/> | <input type="checkbox"/> | <input type="checkbox"/> | <input type="checkbox"/> |
| 6.5 Uso pubblico | <input type="checkbox"/> | <input type="checkbox"/> | <input type="checkbox"/> | <input type="checkbox"/> |
| 6.6 Culto | <input type="checkbox"/> | <input type="checkbox"/> | <input type="checkbox"/> | <input type="checkbox"/> |
| 6.7 Annesso rurale | <input type="checkbox"/> | <input type="checkbox"/> | <input type="checkbox"/> | <input type="checkbox"/> |
| 6.8 Industria | <input type="checkbox"/> | <input type="checkbox"/> | <input type="checkbox"/> | <input type="checkbox"/> |
| 6.9 Uffici e servizi privati | <input type="checkbox"/> | <input type="checkbox"/> | <input type="checkbox"/> | <input type="checkbox"/> |
| 6.10 Inutilizzato | <input type="checkbox"/> | <input type="checkbox"/> | <input type="checkbox"/> | <input type="checkbox"/> |

7. Superfazioni edilizie

	manufatto autonomo	in contatto al P.T.	in contatto altri piani	sopraelevato	altre superfazioni
Residenza	<input type="checkbox"/>	<input type="checkbox"/>	<input type="checkbox"/>	<input type="checkbox"/>	<input type="checkbox"/>
Garage	<input type="checkbox"/>	<input type="checkbox"/>	<input type="checkbox"/>	<input type="checkbox"/>	<input type="checkbox"/>
Magazzino	<input type="checkbox"/>	<input type="checkbox"/>	<input type="checkbox"/>	<input type="checkbox"/>	<input type="checkbox"/>
Serv. igienico	<input type="checkbox"/>	<input type="checkbox"/>	<input type="checkbox"/>	<input type="checkbox"/>	<input type="checkbox"/>
Tettoia	<input type="checkbox"/>	<input type="checkbox"/>	<input type="checkbox"/>	<input type="checkbox"/>	<input type="checkbox"/>
Altro	<input type="checkbox"/>	<input type="checkbox"/>	<input type="checkbox"/>	<input type="checkbox"/>	<input type="checkbox"/>

8. Rustico

si no

- 8.1 Residenza
- 8.2 Stalla
- 8.3 Magazzino rurale
- 8.4 Garage
- 8.5 Connesso al secondario
- 8.6 Connesso al terziario
- 8.7 Magazzino
- 8.8 Altro

9. Qualità storico ambientali

- 9.1 Edificio di valore architettonico
- 9.2 Edificio di storico tipologico
- 9.3 Edificio di valore ambientale

10. Dimensioni

- Numero piani: n° 2 - Altezza: ml 5

11. Tipologia costruzione:

- 11.1 Rurale con rustico incorporato
- 11.2 Rurale con rustico giustapposto
- 11.3 Rurale con rustico separato
- 11.4 Rurale a corte
- 11.5 Rurale e bracciantile
- 11.6 Tettoia
- 11.7 Villa
- 11.8 Barchessa
- 11.9 Rurale a cortina
- 11.10 Religioso
- 11.11 Palazzo
- 11.12 Centro aziendale
- 11.13 In linea
- 11.14 Edificio atipico
- 11.15 Idrovora
- 11.16 Industria
- 11.17 Uni/Bifamiliare
- 11.18 Capannone
- 11.19 Altro

12. Abaco edifici rurali

12.1 modulli:

13. Annessi

in aderenza: N° dest. d'uso:
in vicinanza: N° dest. d'uso:

14. Contesto ambientale:

centro storico

15. Area di pertinenza:

- 15.1 Corte
- 15.2 Giardino
- 15.3 Aia
- 15.4 Orto
- 15.5 Vigneto
- 15.6 Alberi d'alto fusto
- 15.7 Recinzione
- 15.8 Pavimentazione
- 15.9 Accesso carraio
- 15.10 Accesso pedonale
- 15.11 Siepe
- 15.12 Fossato
- 15.13 Strada bianca d'accesso

16. Materiali costruttivi:

16.1 strutture verticali:

buone discrete scadenti

- 16.1.1 laterizio
- 16.1.2 cemento armato
- 16.1.3 pietra
- 16.1.4 legno

16.2 strutture orizzontali:

- 16.2.1 latero cemento
- 16.2.2 cemento armato
- 16.2.3 ferro
- 16.2.4 legno

16.3 struttura tetto:

- 16.3.1 latero cemento
- 16.3.2 cemento armato
- 16.3.3 ferro
- 16.3.4 legno

16.4 manto di copertura:

- 16.4.1 coppi
- 16.4.2 tegole
- 16.4.3 lamiera
- 16.4.4 eternit

16.5 intonaci:

- 16.5.1 mattoni faccia a vista
- 16.5.2 intonaco

CARATTERI FORMALI

17. aperture

- 17.1 rettangolari
- 17.2 arch. curvilineo
- 17.3 circolari e/o ellittiche
- 17.4 altro

18. porticato

- 18.1 con corpo nel fabbricato
- 18.2 aggettante

19. archi di portico

- 19.1 a tutto sesto
- 19.2 a sesto ribassato
- 19.3 a portale
- 19.4 presenza di mensole
- 19.5 presenza di cornici

20. decorazioni

- 20.1 fasce marcadavanzale
- 20.2 fasce marcapiano
- 20.3 ringhiere in ferro battuto
- 20.4 cornici in pietra
- 20.5 affreschi
- 20.6 bugnato

21. cornicioni

- 21.1 a volta
- 21.2 a dente di sega
- 21.3 a squadro

22. camino

- 22.1 interno alla copertura
- 22.2 esterno alla copertura
- 22.3 pensile
- 22.4 sporto sul lato corto
- 22.5 sporto sul lato lungo

23. comignoli

- 23.1 semplice
- 23.2 a torretta
- 23.3 a tenaglia
- 23.4 a falde

24. pavimentazione esterna

- 24.1 cemento
- 24.2 terra battuta
- 24.3 selciato
- 24.4 laterizio
- 24.5 altro

25. serramenti

- 25.1 balcone ad ante
- 25.2 serrande
- 25.3 avvolgibili

26. tetto

- 26.1 a falda unica
- 26.2 a capanna
- 26.3 a padiglione
- 26.4 a tre falde

27. vincoli

- 27.1 D.Lgs n° 490/99
- 27.2 legge reg. 24/85
- 27.3 legge 431/85
- 27.4 rispetto stradale
- 27.5 altri

28. tende

- 28.1 fissa
- 28.2 mobile
-
-
-
-

29. insegne

- 29.1 a tabella
- 29.2 a bandiera
- 29.3 illuminazione propria
- 29.4 illuminata

30. altri elementi di facciata

- 30.1 cavi enel/telecom
- 30.2 mensola in ferro
- 30.3 segnali stradali
- 30.4 quadri elettrici

31. portici centro storico

- 31.1 pavimento originale in pietra
- 31.2 altre pavimentazioni
- 31.3 presenza vetrina originale

NOTE:

-
-
-

INDICAZIONI PROGETTUALI

ID edificio: 011102900

Grado di protezione: A3

Prospetti:

-
-
-
-
-
-
-
-
-
-
-

Altri elementi di facciata:

Indicazioni progettuali specifiche:

Rilievo Fotografico:



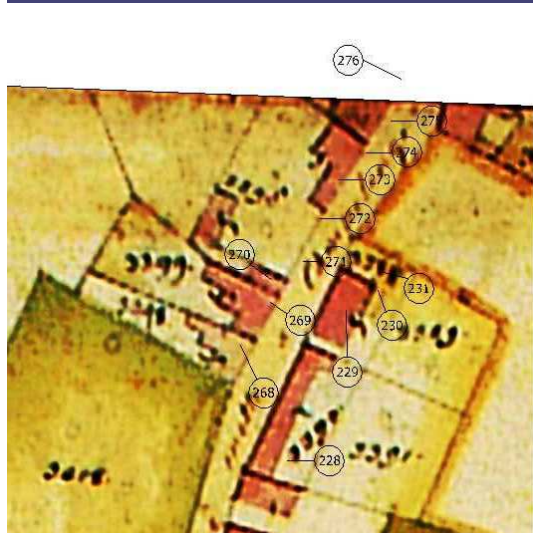

Catasto Austriaco scala 1:2000 C.T.R.

scala 1:2000 PRG

scala 1:2000 Sottoportico

Tracciato regolatore:

Tracciato regolatore:

N° 271
ID 011102800

N° 272
ID 011102900

N° 273
ID 011103000

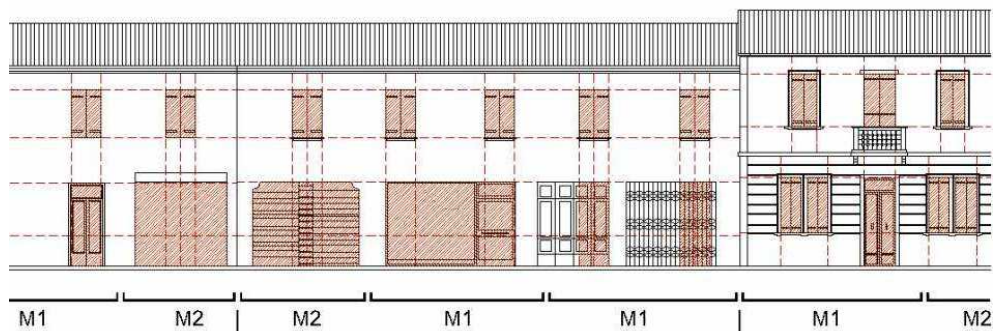

Scala 1:200

1.Codifica edificio

Scheda: 273 ID edificio: 011103000

2. Ubicazione

indirizzo:
via/Piazza: DAVILA n°: 41

COSTRUZIONE ORIGINARIA

3. Analisi storica

- 3.1 Preottocentesca
- 3.2 Ottocentesca
- 3.3 Inizio novecento
- 3.4 Metà novecento

4. Utilizzazione originaria

- 4.1 Residenza
- 4.2 Residenza rurale
- 4.3 Uso pubblico
- 4.4 Culto
- 4.5 Annesso rurale
- 4.6 Commercio
- 4.7 Industria

ANALISI FUNZIONALE E FISICO STRUTTURALE ATTUALE

5. Trasformazioni

- 5.1 Originario ristrutturato
- 5.2 Parte nuova ricostruita sulla perim. originaria
- 5.3 Parte nuova ricostruita in aderenza
- 5.4 Sopraelevazione
- 5.5 Modifiche forometriche
- 5.6 Edific. rurale non più funz. al fondo

6. Utilizzazione

	Pt	1p	2p	ap
6.1 Residenza	<input checked="" type="checkbox"/>	<input checked="" type="checkbox"/>	<input type="checkbox"/>	<input type="checkbox"/>
6.2 Residenza rurale	<input type="checkbox"/>	<input type="checkbox"/>	<input type="checkbox"/>	<input type="checkbox"/>
6.3 Commercio	<input type="checkbox"/>	<input type="checkbox"/>	<input type="checkbox"/>	<input type="checkbox"/>
6.4 Artigianato	<input type="checkbox"/>	<input type="checkbox"/>	<input type="checkbox"/>	<input type="checkbox"/>
6.5 Uso pubblico	<input type="checkbox"/>	<input type="checkbox"/>	<input type="checkbox"/>	<input type="checkbox"/>
6.6 Culto	<input type="checkbox"/>	<input type="checkbox"/>	<input type="checkbox"/>	<input type="checkbox"/>
6.7 Annesso rurale	<input type="checkbox"/>	<input type="checkbox"/>	<input type="checkbox"/>	<input type="checkbox"/>
6.8 Industria	<input type="checkbox"/>	<input type="checkbox"/>	<input type="checkbox"/>	<input type="checkbox"/>
6.9 Uffici e servizi privati	<input type="checkbox"/>	<input type="checkbox"/>	<input type="checkbox"/>	<input type="checkbox"/>
6.10 Inutilizzato	<input type="checkbox"/>	<input type="checkbox"/>	<input type="checkbox"/>	<input type="checkbox"/>

7. Superfazioni edilizie

	manufatto autonomo	in contatto al P.T.	in contatto altri piani	sopraelevato	altre superfazioni
Residenza	<input type="checkbox"/>	<input type="checkbox"/>	<input type="checkbox"/>	<input type="checkbox"/>	<input type="checkbox"/>
Garage	<input type="checkbox"/>	<input type="checkbox"/>	<input type="checkbox"/>	<input type="checkbox"/>	<input type="checkbox"/>
Magazzino	<input type="checkbox"/>	<input type="checkbox"/>	<input type="checkbox"/>	<input type="checkbox"/>	<input type="checkbox"/>
Serv. igienico	<input type="checkbox"/>	<input type="checkbox"/>	<input type="checkbox"/>	<input type="checkbox"/>	<input type="checkbox"/>
Tettoia	<input type="checkbox"/>	<input type="checkbox"/>	<input type="checkbox"/>	<input type="checkbox"/>	<input type="checkbox"/>
Altro	<input type="checkbox"/>	<input type="checkbox"/>	<input type="checkbox"/>	<input type="checkbox"/>	<input type="checkbox"/>

8. Rustico

si no

- 8.1 Residenza
- 8.2 Stalla
- 8.3 Magazzino rurale
- 8.4 Garage
- 8.5 Connesso al secondario
- 8.6 Connesso al terziario
- 8.7 Magazzino
- 8.8 Altro

9. Qualità storico ambientali

- 9.1 Edificio di valore architettonico
- 9.2 Edificio di storico tipologico
- 9.3 Edificio di valore ambientale

10. Dimensioni

- Numero piani: n° 2 - Altezza: ml 6

11. Tipologia costruzione:

- 11.1 Rurale con rustico incorporato
- 11.2 Rurale con rustico giustapposto
- 11.3 Rurale con rustico separato
- 11.4 Rurale a corte
- 11.5 Rurale e bracciantile
- 11.6 Tettoia
- 11.7 Villa
- 11.8 Barchessa
- 11.9 Rurale a cortina
- 11.10 Religioso
- 11.11 Palazzo
- 11.12 Centro aziendale
- 11.13 In linea
- 11.14 Edificio atipico
- 11.15 Idrovora
- 11.16 Industria
- 11.17 Uni/Bifamiliare
- 11.18 Capannone
- 11.19 Altro

12. Abaco edifici rurali

12.1 modulli:

13. Annessi

in aderenza: N° dest. d'uso:
in vicinanza: N° dest. d'uso:

14. Contesto ambientale:

centro storico

15. Area di pertinenza:

- 15.1 Corte
- 15.2 Giardino
- 15.3 Aia
- 15.4 Orto
- 15.5 Vigneto
- 15.6 Alberi d'alto fusto
- 15.7 Recinzione
- 15.8 Pavimentazione
- 15.9 Accesso carraio
- 15.10 Accesso pedonale
- 15.11 Siepe
- 15.12 Fossato
- 15.13 Strada bianca d'accesso

16. Materiali costruttivi:

16.1 strutture verticali:

	buone	discrete	scadenti
16.1.1 laterizio	<input type="checkbox"/>	<input type="checkbox"/>	<input type="checkbox"/>
16.1.2 cemento armato	<input type="checkbox"/>	<input type="checkbox"/>	<input type="checkbox"/>
16.1.3 pietra	<input type="checkbox"/>	<input type="checkbox"/>	<input type="checkbox"/>
16.1.4 legno	<input type="checkbox"/>	<input type="checkbox"/>	<input type="checkbox"/>

16.2 strutture orizzontali:

	buone	discrete	scadenti
16.2.1 latero cemento	<input checked="" type="checkbox"/>	<input type="checkbox"/>	<input type="checkbox"/>
16.2.2 cemento armato	<input type="checkbox"/>	<input type="checkbox"/>	<input type="checkbox"/>
16.2.3 ferro	<input type="checkbox"/>	<input type="checkbox"/>	<input type="checkbox"/>
16.2.4 legno	<input type="checkbox"/>	<input type="checkbox"/>	<input type="checkbox"/>

16.3 struttura tetto:

	buone	discrete	scadenti
16.3.1 latero cemento	<input type="checkbox"/>	<input type="checkbox"/>	<input type="checkbox"/>
16.3.2 cemento armato	<input type="checkbox"/>	<input type="checkbox"/>	<input type="checkbox"/>
16.3.3 ferro	<input type="checkbox"/>	<input type="checkbox"/>	<input type="checkbox"/>
16.3.4 legno	<input type="checkbox"/>	<input checked="" type="checkbox"/>	<input type="checkbox"/>

16.4 manto di copertura:

	buone	discrete	scadenti
16.4.1 coppi	<input checked="" type="checkbox"/>	<input type="checkbox"/>	<input type="checkbox"/>
16.4.2 tegole	<input type="checkbox"/>	<input type="checkbox"/>	<input type="checkbox"/>
16.4.3 lamiera	<input type="checkbox"/>	<input type="checkbox"/>	<input type="checkbox"/>
16.4.4 eternit	<input type="checkbox"/>	<input type="checkbox"/>	<input type="checkbox"/>

16.5 intonaci:

	buone	discrete	scadenti
16.5.1 mattoni faccia a vista	<input type="checkbox"/>	<input type="checkbox"/>	<input type="checkbox"/>
16.5.2 intonaco	<input checked="" type="checkbox"/>	<input type="checkbox"/>	<input type="checkbox"/>

CARATTERI FORMALI

17. aperture

- 17.1 rettangolari
- 17.2 arch. curvilineo
- 17.3 circolari e/o ellittiche
- 17.4 altro

18. porticato

- 18.1 con corpo nel fabbricato
- 18.2 aggettante

19. archi di portico

- 19.1 a tutto sesto
- 19.2 a sesto ribassato
- 19.3 a portale
- 19.4 presenza di mensole
- 19.5 presenza di cornici

20. decorazioni

- 20.1 fasce marcadavanzale
- 20.2 fasce marcapiano
- 20.3 ringhiere in ferro battuto
- 20.4 cornici in pietra
- 20.5 affreschi
- 20.6 bugnato

21. cornicioni

- 21.1 a volta
- 21.2 a dente di sega
- 21.3 a squadro
- 21.4 altro

22. camino

- 22.1 interno alla copertura
- 22.2 esterno alla copertura
- 22.3 pensile
- 22.4 sporto sul lato corto
- 22.5 sporto sul lato lungo

23. comignoli

- 23.1 semplice
- 23.2 a torretta
- 23.3 a tenaglia
- 23.4 a falde

24. pavimentazione esterna

- 24.1 cemento
- 24.2 terra battuta
- 24.3 selciato
- 24.4 laterizio
- 24.5 altro

25. serramenti

- 25.1 balcone ad ante
- 25.2 serrande
- 25.3 avvolgibili

26. tetto

- 26.1 a falda unica
- 26.2 a capanna
- 26.3 a padiglione
- 26.4 a tre falde

27. vincoli

- 27.1 D.Lgs n° 490/99
- 27.2 legge reg. 24/85
- 27.3 legge 431/85
- 27.4 rispetto stradale
- 27.5 altri

28. tende

- 28.1 fissa
- 28.2 mobile

29. insegne

- 29.1 a tabella
- 29.2 a bandiera
- 29.3 illuminazione propria
- 29.4 illuminata

30. altri elementi di facciata

- 30.1 cavi enel/telecom
- 30.2 mensola in ferro
- 30.3 segnali stradali
- 30.4 quadri elettrici

31. portici centro storico

- 31.1 pavimento originale in pietra
- 31.2 altre pavimentazioni
- 31.3 presenza vetrina originale

NOTE:

-
-
-

INDICAZIONI PROGETTUALI

ID edificio: 011103000

Grado di protezione: A3

Prospetti:

-
-
-
-
-
-
-
-
-
-
-

Altri elementi di facciata:

Indicazioni progettuali specifiche:

Rilievo Fotografico:



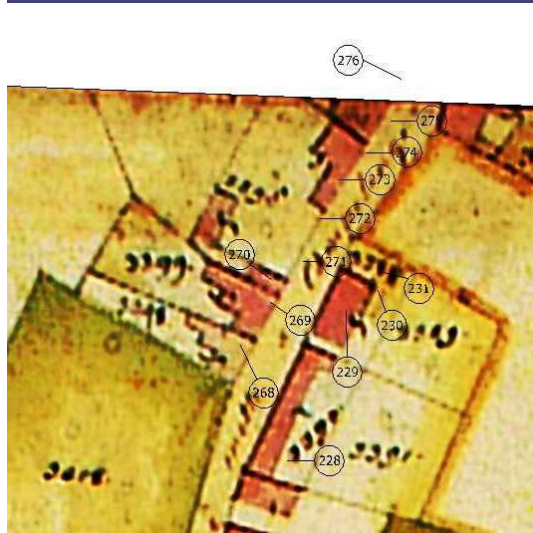

Catasto Austriaco

scala 1:2000 C.T.R.



scala 1:2000 PRG

scala 1:2000 Sottoportico

Tracciato regolatore:

Tracciato regolatore:

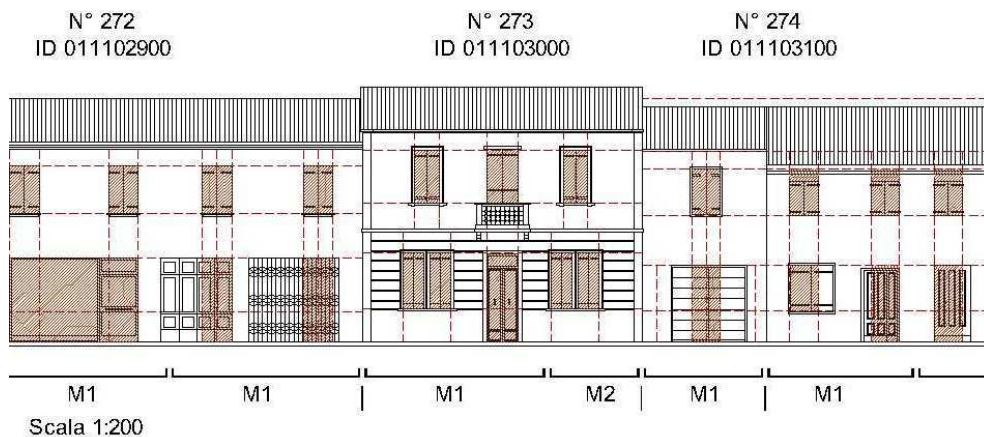

1.Codifica edificio

Scheda: 274 ID edificio: 011103100

2. Ubicazione

indirizzo:
via/Piazza: DAVILA n°: 43-45

COSTRUZIONE ORIGINARIA

3. Analisi storica

- 3.1 Preottocentesca
- 3.2 Ottocentesca
- 3.3 Inizio novecento
- 3.4 Metà novecento

4. Utilizzazione originaria

- 4.1 Residenza
- 4.2 Residenza rurale
- 4.3 Uso pubblico
- 4.4 Culto
- 4.5 Annesso rurale
- 4.6 Commercio
- 4.7 Industria

ANALISI FUNZIONALE E FISICO STRUTTURALE ATTUALE

5. Trasformazioni

- 5.1 Originario ristrutturato
- 5.2 Parte nuova ricostruita sulla perim. originaria
- 5.3 Parte nuova ricostruita in aderenza
- 5.4 Sopraelevazione
- 5.5 Modifiche forometriche
- 5.6 Edific. rurale non più funz. al fondo

6. Utilizzazione

- | | Pt | 1p | 2p | ap |
|------------------------------|-------------------------------------|-------------------------------------|--------------------------|--------------------------|
| 6.1 Residenza | <input type="checkbox"/> | <input type="checkbox"/> | <input type="checkbox"/> | <input type="checkbox"/> |
| 6.2 Residenza rurale | <input type="checkbox"/> | <input type="checkbox"/> | <input type="checkbox"/> | <input type="checkbox"/> |
| 6.3 Commercio | <input type="checkbox"/> | <input type="checkbox"/> | <input type="checkbox"/> | <input type="checkbox"/> |
| 6.4 Artigianato | <input type="checkbox"/> | <input type="checkbox"/> | <input type="checkbox"/> | <input type="checkbox"/> |
| 6.5 Uso pubblico | <input type="checkbox"/> | <input type="checkbox"/> | <input type="checkbox"/> | <input type="checkbox"/> |
| 6.6 Culto | <input type="checkbox"/> | <input type="checkbox"/> | <input type="checkbox"/> | <input type="checkbox"/> |
| 6.7 Annesso rurale | <input type="checkbox"/> | <input type="checkbox"/> | <input type="checkbox"/> | <input type="checkbox"/> |
| 6.8 Industria | <input type="checkbox"/> | <input type="checkbox"/> | <input type="checkbox"/> | <input type="checkbox"/> |
| 6.9 Uffici e servizi privati | <input type="checkbox"/> | <input type="checkbox"/> | <input type="checkbox"/> | <input type="checkbox"/> |
| 6.10 Inutilizzato | <input checked="" type="checkbox"/> | <input checked="" type="checkbox"/> | <input type="checkbox"/> | <input type="checkbox"/> |

7. Superfazioni edilizie

	manufatto autonomo	in contatto al P.T.	in contatto altri piani	sopraelevato	altre superfazioni
Residenza	<input type="checkbox"/>	<input type="checkbox"/>	<input type="checkbox"/>	<input type="checkbox"/>	<input type="checkbox"/>
Garage	<input type="checkbox"/>	<input type="checkbox"/>	<input type="checkbox"/>	<input type="checkbox"/>	<input type="checkbox"/>
Magazzino	<input type="checkbox"/>	<input type="checkbox"/>	<input type="checkbox"/>	<input type="checkbox"/>	<input type="checkbox"/>
Serv. igienico	<input type="checkbox"/>	<input type="checkbox"/>	<input type="checkbox"/>	<input type="checkbox"/>	<input type="checkbox"/>
Tettoia	<input type="checkbox"/>	<input type="checkbox"/>	<input type="checkbox"/>	<input type="checkbox"/>	<input type="checkbox"/>
Altro	<input type="checkbox"/>	<input type="checkbox"/>	<input type="checkbox"/>	<input type="checkbox"/>	<input type="checkbox"/>

8. Rustico

si no

- 8.1 Residenza
- 8.2 Stalla
- 8.3 Magazzino rurale
- 8.4 Garage
- 8.5 Connesso al secondario
- 8.6 Connesso al terziario
- 8.7 Magazzino
- 8.8 Altro

9. Qualità storico ambientali

- 9.1 Edificio di valore architettonico
- 9.2 Edificio di storico tipologico
- 9.3 Edificio di valore ambientale

10. Dimensioni

- Numero piani: n° 2 - Altezza: ml 5

11. Tipologia costruzione:

- 11.1 Rurale con rustico incorporato
- 11.2 Rurale con rustico giustapposto
- 11.3 Rurale con rustico separato
- 11.4 Rurale a corte
- 11.5 Rurale e bracciantile
- 11.6 Tettoia
- 11.7 Villa
- 11.8 Barchessa
- 11.9 Rurale a cortina
- 11.10 Religioso
- 11.11 Palazzo
- 11.12 Centro aziendale
- 11.13 In linea
- 11.14 Edificio atipico
- 11.15 Idrovora
- 11.16 Industria
- 11.17 Uni/Bifamiliare
- 11.18 Capannone
- 11.19 Altro

12. Abaco edifici rurali

12.1 modulli:

13. Annessi

in aderenza: N° dest. d'uso:
in vicinanza: N° dest. d'uso:

14. Contesto ambientale:

centro storico

15. Area di pertinenza:

- 15.1 Corte
- 15.2 Giardino
- 15.3 Aia
- 15.4 Orto
- 15.5 Vigneto
- 15.6 Alberi d'alto fusto
- 15.7 Recinzione
- 15.8 Pavimentazione
- 15.9 Accesso carraio
- 15.10 Accesso pedonale
- 15.11 Siepe
- 15.12 Fossato
- 15.13 Strada bianca d'accesso

16. Materiali costruttivi:

16.1 strutture verticali:

	buone	discrete	scadenti
16.1.1 laterizio	<input type="checkbox"/>	<input type="checkbox"/>	<input checked="" type="checkbox"/>
16.1.2 cemento armato	<input type="checkbox"/>	<input type="checkbox"/>	<input type="checkbox"/>
16.1.3 pietra	<input type="checkbox"/>	<input type="checkbox"/>	<input type="checkbox"/>
16.1.4 legno	<input type="checkbox"/>	<input type="checkbox"/>	<input type="checkbox"/>

16.2 strutture orizzontali:

16.2.1 latero cemento	<input type="checkbox"/>	<input type="checkbox"/>	<input type="checkbox"/>
16.2.2 cemento armato	<input type="checkbox"/>	<input type="checkbox"/>	<input type="checkbox"/>
16.2.3 ferro	<input type="checkbox"/>	<input type="checkbox"/>	<input type="checkbox"/>
16.2.4 legno	<input type="checkbox"/>	<input type="checkbox"/>	<input checked="" type="checkbox"/>

16.3 struttura tetto:

16.3.1 latero cemento	<input type="checkbox"/>	<input type="checkbox"/>	<input type="checkbox"/>
16.3.2 cemento armato	<input type="checkbox"/>	<input type="checkbox"/>	<input type="checkbox"/>
16.3.3 ferro	<input type="checkbox"/>	<input type="checkbox"/>	<input type="checkbox"/>
16.3.4 legno	<input type="checkbox"/>	<input type="checkbox"/>	<input checked="" type="checkbox"/>

16.4 manto di copertura:

16.4.1 coppi	<input type="checkbox"/>	<input type="checkbox"/>	<input checked="" type="checkbox"/>
16.4.2 tegole	<input type="checkbox"/>	<input type="checkbox"/>	<input type="checkbox"/>
16.4.3 lamiera	<input type="checkbox"/>	<input type="checkbox"/>	<input type="checkbox"/>
16.4.4 eternit	<input type="checkbox"/>	<input type="checkbox"/>	<input type="checkbox"/>

16.5 intonaci:

16.5.1 mattoni faccia a vista	<input type="checkbox"/>	<input type="checkbox"/>	<input type="checkbox"/>
16.5.2 intonaco	<input type="checkbox"/>	<input type="checkbox"/>	<input checked="" type="checkbox"/>

CARATTERI FORMALI

17. aperture

- 17.1 rettangolari
- 17.2 arch. curvilineo
- 17.3 circolari e/o ellittiche
- 17.4 altro

18. porticato

- 18.1 con corpo nel fabbricato
- 18.2 aggettante

19. archi di portico

- 19.1 a tutto sesto
- 19.2 a sesto ribassato
- 19.3 a portale
- 19.4 presenza di mensole
- 19.5 presenza di cornici

20. decorazioni

- 20.1 fasce marcadavanzale
- 20.2 fasce marcapiano
- 20.3 ringhiere in ferro battuto
- 20.4 cornici in pietra
- 20.5 affreschi
- 20.6 bugnato

21. cornicioni

- 21.1 a volta
- 21.2 a dente di sega
- 21.3 a squadro
- 21.4 altro

22. camino

- 22.1 interno alla copertura
- 22.2 esterno alla copertura
- 22.3 pensile
- 22.4 sporto sul lato corto
- 22.5 sporto sul lato lungo

23. comignoli

- 23.1 semplice
- 23.2 a torretta
- 23.3 a tenaglia
- 23.4 a falde

24. pavimentazione esterna

- 24.1 cemento
- 24.2 terra battuta
- 24.3 selciato
- 24.4 laterizio
- 24.5 altro

25. serramenti

- 25.1 balcone ad ante
- 25.2 serrande
- 25.3 avvolgibili

26. tetto

- 26.1 a falda unica
- 26.2 a capanna
- 26.3 a padiglione
- 26.4 a tre falde

27. vincoli

- 27.1 D.Lgs n° 490/99
- 27.2 legge reg. 24/85
- 27.3 legge 431/85
- 27.4 rispetto stradale
- 27.5 altri

28. tende

- 28.1 fissa
- 28.2 mobile
- 28.3 altro
- 28.4 altro
- 28.5 altro

29. insegne

- 29.1 a tabella
- 29.2 a bandiera
- 29.3 illuminazione propria
- 29.4 illuminata

30. altri elementi di facciata

- 30.1 cavi enel/telecom
- 30.2 mensola in ferro
- 30.3 segnali stradali
- 30.4 quadri elettrici

31. portici centro storico

- 31.1 pavimento originale in pietra
- 31.2 altre pavimentazioni
- 31.3 presenza vetrina originale

NOTE:

-
-
-

INDICAZIONI PROGETTUALI

ID edificio: 011103100

Grado di protezione: A3

Prospetti:

1-Ricomposizione forometrica della facciata secondo tracciato regolatore.

Altri elementi di facciata:

Indicazioni progettuali specifiche:

1- Possibilità di ampliamento sul retro in allineamento con l'edificio di cui alla scheda n. 273.
 2- E' consentito l'innalzamento della linea di gronda del fabbricato fino ad un massimo di 5,70 m; le altezze interne nette potranno raggiungere i m 3 al piano terra e i m 2,70 (H media) al piano primo con solaio mansardato.

Rilievo Fotografico:



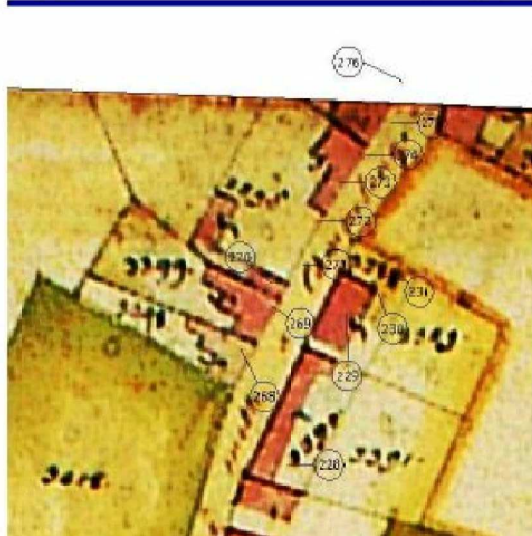

Catasto Austriaco

scala 1:2000 C.T.R.



scala 1:2000 PRG

scala 1:2000 Sottopertico

Tracciato regolatore:

Tracciato regolatore:

N° 274
ID 011103100

N° 275
ID 011103200

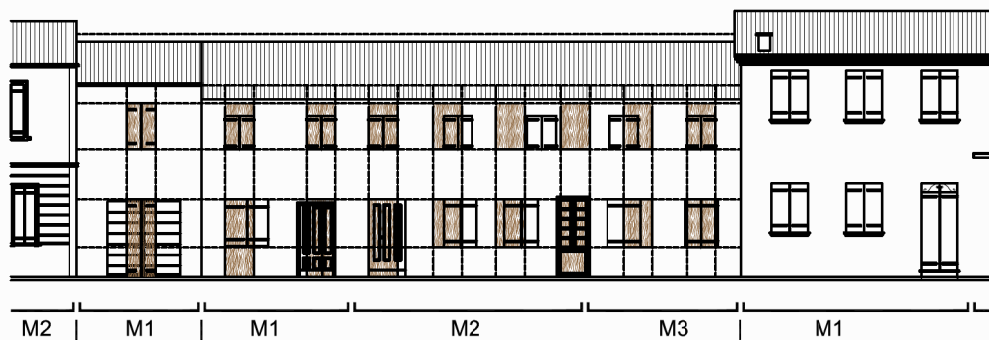

M2 | M1 | M1 | M2 | M3 | M1

1.Codifica edificio

Scheda: 275 ID edificio: 011103200

2. Ubicazione

indirizzo:
via/Piazza: DAVILA n°: 47

COSTRUZIONE ORIGINARIA

3. Analisi storica

- 3.1 Preottocentesca
- 3.2 Ottocentesca
- 3.3 Inizio novecento
- 3.4 Metà novecento

4. Utilizzazione originaria

- 4.1 Residenza
- 4.2 Residenza rurale
- 4.3 Uso pubblico
- 4.4 Culto
- 4.5 Annesso rurale
- 4.6 Commercio
- 4.7 Industria

ANALISI FUNZIONALE E FISICO STRUTTURALE ATTUALE

5. Trasformazioni

- 5.1 Originario ristrutturato
- 5.2 Parte nuova ricostruita sulla perim. originaria
- 5.3 Parte nuova ricostruita in aderenza
- 5.4 Sopraelevazione
- 5.5 Modifiche forometriche
- 5.6 Edific. rurale non più funz. al fondo

6. Utilizzazione

- | | Pt | 1p | 2p | ap |
|------------------------------|-------------------------------------|-------------------------------------|--------------------------|--------------------------|
| 6.1 Residenza | <input checked="" type="checkbox"/> | <input checked="" type="checkbox"/> | <input type="checkbox"/> | <input type="checkbox"/> |
| 6.2 Residenza rurale | <input type="checkbox"/> | <input type="checkbox"/> | <input type="checkbox"/> | <input type="checkbox"/> |
| 6.3 Commercio | <input type="checkbox"/> | <input type="checkbox"/> | <input type="checkbox"/> | <input type="checkbox"/> |
| 6.4 Artigianato | <input type="checkbox"/> | <input type="checkbox"/> | <input type="checkbox"/> | <input type="checkbox"/> |
| 6.5 Uso pubblico | <input type="checkbox"/> | <input type="checkbox"/> | <input type="checkbox"/> | <input type="checkbox"/> |
| 6.6 Culto | <input type="checkbox"/> | <input type="checkbox"/> | <input type="checkbox"/> | <input type="checkbox"/> |
| 6.7 Annesso rurale | <input type="checkbox"/> | <input type="checkbox"/> | <input type="checkbox"/> | <input type="checkbox"/> |
| 6.8 Industria | <input type="checkbox"/> | <input type="checkbox"/> | <input type="checkbox"/> | <input type="checkbox"/> |
| 6.9 Uffici e servizi privati | <input type="checkbox"/> | <input type="checkbox"/> | <input type="checkbox"/> | <input type="checkbox"/> |
| 6.10 Inutilizzato | <input type="checkbox"/> | <input type="checkbox"/> | <input type="checkbox"/> | <input type="checkbox"/> |

7. Superfazioni edilizie

	manufatto autonomo	in contatto al P.T.	in contatto altri piani	sopraelevato	altre superfazioni
Residenza	<input type="checkbox"/>	<input type="checkbox"/>	<input type="checkbox"/>	<input type="checkbox"/>	<input type="checkbox"/>
Garage	<input type="checkbox"/>	<input type="checkbox"/>	<input type="checkbox"/>	<input type="checkbox"/>	<input type="checkbox"/>
Magazzino	<input type="checkbox"/>	<input type="checkbox"/>	<input type="checkbox"/>	<input type="checkbox"/>	<input type="checkbox"/>
Serv. igienico	<input type="checkbox"/>	<input type="checkbox"/>	<input type="checkbox"/>	<input type="checkbox"/>	<input type="checkbox"/>
Tettoia	<input type="checkbox"/>	<input type="checkbox"/>	<input type="checkbox"/>	<input type="checkbox"/>	<input type="checkbox"/>
Altro	<input type="checkbox"/>	<input type="checkbox"/>	<input type="checkbox"/>	<input type="checkbox"/>	<input type="checkbox"/>

8. Rustico

si no

- 8.1 Residenza
- 8.2 Stalla
- 8.3 Magazzino rurale
- 8.4 Garage
- 8.5 Connesso al secondario
- 8.6 Connesso al terziario
- 8.7 Magazzino
- 8.8 Altro

9. Qualità storico ambientali

- 9.1 Edificio di valore architettonico
- 9.2 Edificio di storico tipologico
- 9.3 Edificio di valore ambientale

10. Dimensioni

- Numero piani: n° 2 - Altezza: ml 5

11. Tipologia costruzione:

- 11.1 Rurale con rustico incorporato
- 11.2 Rurale con rustico giustapposto
- 11.3 Rurale con rustico separato
- 11.4 Rurale a corte
- 11.5 Rurale e bracciantile
- 11.6 Tettoia
- 11.7 Villa
- 11.8 Barchessa
- 11.9 Rurale a cortina
- 11.10 Religioso
- 11.11 Palazzo
- 11.12 Centro aziendale
- 11.13 In linea
- 11.14 Edificio atipico
- 11.15 Idrovora
- 11.16 Industria
- 11.17 Uni/Bifamiliare
- 11.18 Capannone
- 11.19 Altro

12. Abaco edifici rurali

12.1 modulli:

13. Annessi

in aderenza: N° dest. d'uso:
in vicinanza: N° dest. d'uso:

14. Contesto ambientale:

centro storico

15. Area di pertinenza:

- 15.1 Corte
- 15.2 Giardino
- 15.3 Aia
- 15.4 Orto
- 15.5 Vigneto
- 15.6 Alberi d'alto fusto
- 15.7 Recinzione
- 15.8 Pavimentazione
- 15.9 Accesso carraio
- 15.10 Accesso pedonale
- 15.11 Siepe
- 15.12 Fossato
- 15.13 Strada bianca d'accesso

16. Materiali costruttivi:

16.1 strutture verticali:

	buone	discrete	scadenti
16.1.1 laterizio	<input type="checkbox"/>	<input type="checkbox"/>	<input checked="" type="checkbox"/>
16.1.2 cemento armato	<input type="checkbox"/>	<input type="checkbox"/>	<input type="checkbox"/>
16.1.3 pietra	<input type="checkbox"/>	<input type="checkbox"/>	<input type="checkbox"/>
16.1.4 legno	<input type="checkbox"/>	<input type="checkbox"/>	<input type="checkbox"/>

16.2 strutture orizzontali:

16.2.1 latero cemento	<input type="checkbox"/>	<input type="checkbox"/>	<input type="checkbox"/>
16.2.2 cemento armato	<input type="checkbox"/>	<input type="checkbox"/>	<input type="checkbox"/>
16.2.3 ferro	<input type="checkbox"/>	<input type="checkbox"/>	<input type="checkbox"/>
16.2.4 legno	<input type="checkbox"/>	<input checked="" type="checkbox"/>	<input type="checkbox"/>

16.3 struttura tetto:

16.3.1 latero cemento	<input type="checkbox"/>	<input type="checkbox"/>	<input type="checkbox"/>
16.3.2 cemento armato	<input type="checkbox"/>	<input type="checkbox"/>	<input type="checkbox"/>
16.3.3 ferro	<input type="checkbox"/>	<input type="checkbox"/>	<input type="checkbox"/>
16.3.4 legno	<input type="checkbox"/>	<input type="checkbox"/>	<input checked="" type="checkbox"/>

16.4 manto di copertura:

16.4.1 coppi	<input type="checkbox"/>	<input type="checkbox"/>	<input checked="" type="checkbox"/>
16.4.2 tegole	<input type="checkbox"/>	<input type="checkbox"/>	<input type="checkbox"/>
16.4.3 lamiera	<input type="checkbox"/>	<input type="checkbox"/>	<input type="checkbox"/>
16.4.4 eternit	<input type="checkbox"/>	<input type="checkbox"/>	<input type="checkbox"/>

16.5 intonaci:

16.5.1 mattoni faccia a vista	<input type="checkbox"/>	<input type="checkbox"/>	<input type="checkbox"/>
16.5.2 intonaco	<input type="checkbox"/>	<input type="checkbox"/>	<input checked="" type="checkbox"/>

CARATTERI FORMALI

17. aperture

- 17.1 rettangolari
- 17.2 arch. curvilineo
- 17.3 circolari e/o ellittiche
- 17.4 altro

18. porticato

- 18.1 con corpo nel fabbricato
- 18.2 aggettante

19. archi di portico

- 19.1 a tutto sesto
- 19.2 a sesto ribassato
- 19.3 a portale
- 19.4 presenza di mensole
- 19.5 presenza di cornici

20. decorazioni

- 20.1 fasce marcadavanzale
- 20.2 fasce marcapiano
- 20.3 ringhiere in ferro battuto
- 20.4 cornici in pietra
- 20.5 affreschi
- 20.6 bugnato

21. cornicioni

- 21.1 a volta
- 21.2 a dente di sega
- 21.3 a squadro

22. camino

- 22.1 interno alla copertura
- 22.2 esterno alla copertura
- 22.3 pensile
- 22.4 sporto sul lato corto
- 22.5 sporto sul lato lungo

23. comignoli

- 23.1 semplice
- 23.2 a torretta
- 23.3 a tenaglia
- 23.4 a falde

24. pavimentazione esterna

- 24.1 cemento
- 24.2 terra battuta
- 24.3 selciato
- 24.4 laterizio
- 24.5 altro

25. serramenti

- 25.1 balcone ad ante
- 25.2 serrande
- 25.3 avvolgibili

26. tetto

- 26.1 a falda unica
- 26.2 a capanna
- 26.3 a padiglione
- 26.4 a tre falde

27. vincoli

- 27.1 D.Lgs n° 490/99
- 27.2 legge reg. 24/85
- 27.3 legge 431/85
- 27.4 rispetto stradale
- 27.5 altri

28. tende

- 28.1 fissa
- 28.2 mobile

29. insegne

- 29.1 a tabella
- 29.2 a bandiera
- 29.3 illuminazione propria
- 29.4 illuminata

30. altri elementi di facciata

- 30.1 cavi enel/telecom
- 30.2 mensola in ferro
- 30.3 segnali stradali
- 30.4 quadri elettrici

31. portici centro storico

- 31.1 pavimento originale in pietra
- 31.2 altre pavimentazioni
- 31.3 presenza vetrina originale

NOTE:

INDICAZIONI PROGETTUALI

ID edificio: 011103200

Grado di protezione: A3

Prospetti:

1-Ricomposizione forometrica della facciata secondo tracciato regolatore.

Altri elementi di facciata:

Indicazioni progettuali specifiche:

1 - E' consentito l'innalzamento della linea di gronda del fabbricato fino ad un massimo di 5,70 m; le altezze interne nette potranno raggiungere i m 3 al piano terra e i m 2,70 (H media) al piano primo con solaio mansardato.

Rilievo Fotografico:





Catasto Austriaco

scala 1:2000 C.T.R.



scala 1:2000 PRG

scala 1:2000 Sottoportico

Tracciato regolatore:

Tracciato regolatore:

N° 274
ID 011103100

N° 275
ID 011103200



1.Codifica edificio

Scheda: 276 ID edificio: 011103300

2. Ubicazione

indirizzo:
via/Piazza: DAVILA n°: 49-55

COSTRUZIONE ORIGINARIA

3. Analisi storica

- 3.1 Preottocentesca
- 3.2 Ottocentesca
- 3.3 Inizio novecento
- 3.4 Metà novecento

4. Utilizzazione originaria

- 4.1 Residenza
- 4.2 Residenza rurale
- 4.3 Uso pubblico
- 4.4 Culto
- 4.5 Annesso rurale
- 4.6 Commercio
- 4.7 Industria

ANALISI FUNZIONALE E FISICO STRUTTURALE ATTUALE

5. Trasformazioni

- 5.1 Originario ristrutturato
- 5.2 Parte nuova ricostruita sulla perim. originaria
- 5.3 Parte nuova ricostruita in aderenza
- 5.4 Sopraelevazione
- 5.5 Modifiche forometriche
- 5.6 Edific. rurale non più funz. al fondo

6. Utilizzazione

- | | Pt | 1p | 2p | ap |
|------------------------------|-------------------------------------|-------------------------------------|--------------------------|--------------------------|
| 6.1 Residenza | <input checked="" type="checkbox"/> | <input checked="" type="checkbox"/> | <input type="checkbox"/> | <input type="checkbox"/> |
| 6.2 Residenza rurale | <input type="checkbox"/> | <input type="checkbox"/> | <input type="checkbox"/> | <input type="checkbox"/> |
| 6.3 Commercio | <input type="checkbox"/> | <input type="checkbox"/> | <input type="checkbox"/> | <input type="checkbox"/> |
| 6.4 Artigianato | <input type="checkbox"/> | <input type="checkbox"/> | <input type="checkbox"/> | <input type="checkbox"/> |
| 6.5 Uso pubblico | <input type="checkbox"/> | <input type="checkbox"/> | <input type="checkbox"/> | <input type="checkbox"/> |
| 6.6 Culto | <input type="checkbox"/> | <input type="checkbox"/> | <input type="checkbox"/> | <input type="checkbox"/> |
| 6.7 Annesso rurale | <input type="checkbox"/> | <input type="checkbox"/> | <input type="checkbox"/> | <input type="checkbox"/> |
| 6.8 Industria | <input type="checkbox"/> | <input type="checkbox"/> | <input type="checkbox"/> | <input type="checkbox"/> |
| 6.9 Uffici e servizi privati | <input type="checkbox"/> | <input type="checkbox"/> | <input type="checkbox"/> | <input type="checkbox"/> |
| 6.10 Inutilizzato | <input type="checkbox"/> | <input type="checkbox"/> | <input type="checkbox"/> | <input type="checkbox"/> |

7. Superfazioni edilizie

	manufatto autonomo	in contatto al P.T.	in contatto altri piani	sopraelevato	altre superfazioni
Residenza	<input type="checkbox"/>	<input type="checkbox"/>	<input type="checkbox"/>	<input type="checkbox"/>	<input type="checkbox"/>
Garage	<input type="checkbox"/>	<input type="checkbox"/>	<input type="checkbox"/>	<input type="checkbox"/>	<input type="checkbox"/>
Magazzino	<input type="checkbox"/>	<input type="checkbox"/>	<input type="checkbox"/>	<input type="checkbox"/>	<input type="checkbox"/>
Serv. igienico	<input type="checkbox"/>	<input type="checkbox"/>	<input type="checkbox"/>	<input type="checkbox"/>	<input type="checkbox"/>
Tettoia	<input type="checkbox"/>	<input type="checkbox"/>	<input type="checkbox"/>	<input type="checkbox"/>	<input type="checkbox"/>
Altro	<input type="checkbox"/>	<input type="checkbox"/>	<input type="checkbox"/>	<input type="checkbox"/>	<input type="checkbox"/>

8. Rustico

si no

- 8.1 Residenza
- 8.2 Stalla
- 8.3 Magazzino rurale
- 8.4 Garage
- 8.5 Connesso al secondario
- 8.6 Connesso al terziario
- 8.7 Magazzino
- 8.8 Altro

9. Qualità storico ambientali

- 9.1 Edificio di valore architettonico
- 9.2 Edificio di storico tipologico
- 9.3 Edificio di valore ambientale

10. Dimensioni

- Numero piani: n° 2 - Altezza: ml 6

11. Tipologia costruzione:

- 11.1 Rurale con rustico incorporato
- 11.2 Rurale con rustico giustapposto
- 11.3 Rurale con rustico separato
- 11.4 Rurale a corte
- 11.5 Rurale e bracciantile
- 11.6 Tettoia
- 11.7 Villa
- 11.8 Barchessa
- 11.9 Rurale a cortina
- 11.10 Religioso
- 11.11 Palazzo
- 11.12 Centro aziendale
- 11.13 In linea
- 11.14 Edificio atipico
- 11.15 Idrovora
- 11.16 Industria
- 11.17 Uni/Bifamiliare
- 11.18 Capannone
- 11.19 Altro

12. Abaco edifici rurali

12.1 modulli:

13. Annessi

in aderenza: N° dest. d'uso:
in vicinanza: N° dest. d'uso:

14. Contesto ambientale:

centro storico

15. Area di pertinenza:

- 15.1 Corte
- 15.2 Giardino
- 15.3 Aia
- 15.4 Orto
- 15.5 Vigneto
- 15.6 Alberi d'alto fusto
- 15.7 Recinzione
- 15.8 Pavimentazione
- 15.9 Accesso carraio
- 15.10 Accesso pedonale
- 15.11 Siepe
- 15.12 Fossato
- 15.13 Strada bianca d'accesso

16. Materiali costruttivi:

16.1 strutture verticali:

	buone	discrete	scadenti
16.1.1 laterizio	<input checked="" type="checkbox"/>	<input type="checkbox"/>	<input type="checkbox"/>
16.1.2 cemento armato	<input type="checkbox"/>	<input type="checkbox"/>	<input type="checkbox"/>
16.1.3 pietra	<input type="checkbox"/>	<input type="checkbox"/>	<input type="checkbox"/>
16.1.4 legno	<input type="checkbox"/>	<input type="checkbox"/>	<input type="checkbox"/>

16.2 strutture orizzontali:

16.2.1 latero cemento	<input checked="" type="checkbox"/>	<input type="checkbox"/>	<input type="checkbox"/>
16.2.2 cemento armato	<input type="checkbox"/>	<input type="checkbox"/>	<input type="checkbox"/>
16.2.3 ferro	<input type="checkbox"/>	<input type="checkbox"/>	<input type="checkbox"/>
16.2.4 legno	<input type="checkbox"/>	<input type="checkbox"/>	<input type="checkbox"/>

16.3 struttura tetto:

16.3.1 latero cemento	<input type="checkbox"/>	<input type="checkbox"/>	<input type="checkbox"/>
16.3.2 cemento armato	<input type="checkbox"/>	<input type="checkbox"/>	<input type="checkbox"/>
16.3.3 ferro	<input type="checkbox"/>	<input type="checkbox"/>	<input type="checkbox"/>
16.3.4 legno	<input checked="" type="checkbox"/>	<input type="checkbox"/>	<input type="checkbox"/>

16.4 manto di copertura:

16.4.1 coppi	<input checked="" type="checkbox"/>	<input type="checkbox"/>	<input type="checkbox"/>
16.4.2 tegole	<input type="checkbox"/>	<input type="checkbox"/>	<input type="checkbox"/>
16.4.3 lamiera	<input type="checkbox"/>	<input type="checkbox"/>	<input type="checkbox"/>
16.4.4 eternit	<input type="checkbox"/>	<input type="checkbox"/>	<input type="checkbox"/>

16.5 intonaci:

16.5.1 mattoni faccia a vista	<input type="checkbox"/>	<input type="checkbox"/>	<input type="checkbox"/>
16.5.2 intonaco	<input checked="" type="checkbox"/>	<input type="checkbox"/>	<input type="checkbox"/>

CARATTERI FORMALI

17. aperture

- 17.1 rettangolari
- 17.2 arch. curvilineo
- 17.3 circolari e/o ellittiche
- 17.4 altro

18. porticato

- 18.1 con corpo nel fabbricato
- 18.2 aggettante

19. archi di portico

- 19.1 a tutto sesto
- 19.2 a sesto ribassato
- 19.3 a portale
- 19.4 presenza di mensole
- 19.5 presenza di cornici

20. decorazioni

- 20.1 fasce marcadavanzale
- 20.2 fasce marcapiano
- 20.3 ringhiere in ferro battuto
- 20.4 cornici in pietra
- 20.5 affreschi
- 20.6 bugnato

21. cornicioni

- 21.1 a volta
- 21.2 a dente di sega
- 21.3 a squadro

22. camino

- 22.1 interno alla copertura
- 22.2 esterno alla copertura
- 22.3 pensile
- 22.4 sporto sul lato corto
- 22.5 sporto sul lato lungo

23. comignoli

- 23.1 semplice
- 23.2 a torretta
- 23.3 a tenaglia
- 23.4 a falde

24. pavimentazione esterna

- 24.1 cemento
- 24.2 terra battuta
- 24.3 selciato
- 24.4 laterizio
- 24.5 altro

25. serramenti

- 25.1 balcone ad ante
- 25.2 serrande
- 25.3 avvolgibili

26. tetto

- 26.1 a falda unica
- 26.2 a capanna
- 26.3 a padiglione
- 26.4 a tre falde

27. vincoli

- 27.1 D.Lgs n° 490/99
- 27.2 legge reg. 24/85
- 27.3 legge 431/85
- 27.4 rispetto stradale
- 27.5 altri

28. tende

- 28.1 fissa
- 28.2 mobile

29. insegne

- 29.1 a tabella
- 29.2 a bandiera
- 29.3 illuminazione propria
- 29.4 illuminata

30. altri elementi di facciata

- 30.1 cavi enel/telecom
- 30.2 mensola in ferro
- 30.3 segnali stradali
- 30.4 quadri elettrici

31. portici centro storico

- 31.1 pavimento originale in pietra
- 31.2 altre pavimentazioni
- 31.3 presenza vetrina originale

NOTE:

-
-
-

INDICAZIONI PROGETTUALI

ID edificio: 011103300

Grado di protezione: A3

Prospetti:

-
-
-
-
-
-
-
-
-
-
-

Altri elementi di facciata:

Indicazioni progettuali specifiche:

Rilievo Fotografico:





Catasto Austriaco

scala 1:2000 C.T.R.



scala 1:2000 PRG

scala 1:2000 Sottoportico

Tracciato regolatore:

Tracciato regolatore:

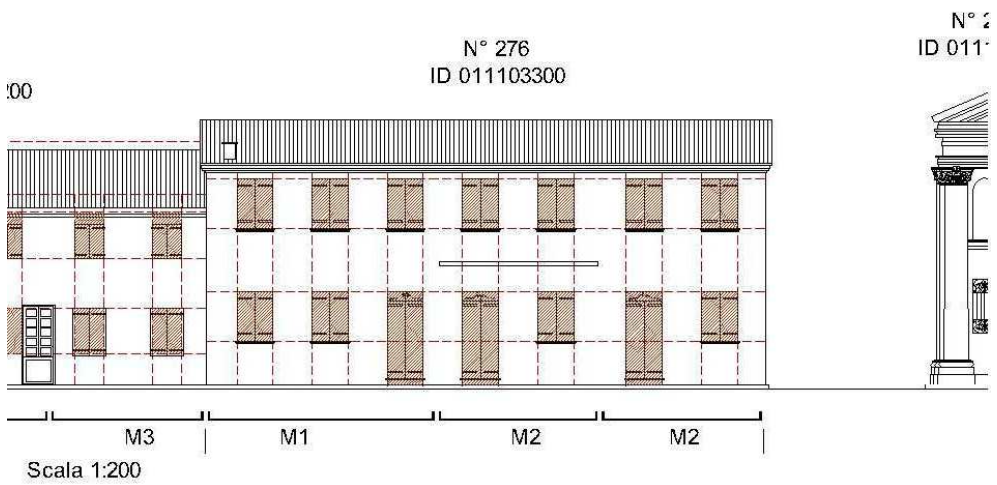

1.Codifica edificio

Scheda: 277

ID edificio: 011103400

2. Ubicazione

indirizzo:

via/Piazza: DAVILA

n°:

COSTRUZIONE ORIGINARIA

3. Analisi storica

- 3.1 Preottocentesca
- 3.2 Ottocentesca
- 3.3 Inizio novecento
- 3.4 Metà novecento

4. Utilizzazione originaria

- 4.1 Residenza
- 4.2 Residenza rurale
- 4.3 Uso pubblico
- 4.4 Culto
- 4.5 Annesso rurale
- 4.6 Commercio
- 4.7 Industria

ANALISI FUNZIONALE E FISICO STRUTTURALE ATTUALE

5. Trasformazioni

- 5.1 Originario ristrutturato
- 5.2 Parte nuova ricostruita sulla perim. originaria
- 5.3 Parte nuova ricostruita in aderenza
- 5.4 Sopraelevazione
- 5.5 Modifiche forometriche
- 5.6 Edific. rurale non più funz. al fondo

6. Utilizzazione

- | | Pt | 1p | 2p | ap |
|------------------------------|-------------------------------------|--------------------------|--------------------------|--------------------------|
| 6.1 Residenza | <input type="checkbox"/> | <input type="checkbox"/> | <input type="checkbox"/> | <input type="checkbox"/> |
| 6.2 Residenza rurale | <input type="checkbox"/> | <input type="checkbox"/> | <input type="checkbox"/> | <input type="checkbox"/> |
| 6.3 Commercio | <input type="checkbox"/> | <input type="checkbox"/> | <input type="checkbox"/> | <input type="checkbox"/> |
| 6.4 Artigianato | <input type="checkbox"/> | <input type="checkbox"/> | <input type="checkbox"/> | <input type="checkbox"/> |
| 6.5 Uso pubblico | <input type="checkbox"/> | <input type="checkbox"/> | <input type="checkbox"/> | <input type="checkbox"/> |
| 6.6 Culto | <input checked="" type="checkbox"/> | <input type="checkbox"/> | <input type="checkbox"/> | <input type="checkbox"/> |
| 6.7 Annesso rurale | <input type="checkbox"/> | <input type="checkbox"/> | <input type="checkbox"/> | <input type="checkbox"/> |
| 6.8 Industria | <input type="checkbox"/> | <input type="checkbox"/> | <input type="checkbox"/> | <input type="checkbox"/> |
| 6.9 Uffici e servizi privati | <input type="checkbox"/> | <input type="checkbox"/> | <input type="checkbox"/> | <input type="checkbox"/> |
| 6.10 Inutilizzato | <input type="checkbox"/> | <input type="checkbox"/> | <input type="checkbox"/> | <input type="checkbox"/> |

7. Superfazioni edilizie

	manufatto autonomo	in contatto al P.T.	in contatto altri piani	sopraelevato	altre superfazioni
Residenza	<input type="checkbox"/>	<input type="checkbox"/>	<input type="checkbox"/>	<input type="checkbox"/>	<input type="checkbox"/>
Garage	<input type="checkbox"/>	<input type="checkbox"/>	<input type="checkbox"/>	<input type="checkbox"/>	<input type="checkbox"/>
Magazzino	<input type="checkbox"/>	<input type="checkbox"/>	<input type="checkbox"/>	<input type="checkbox"/>	<input type="checkbox"/>
Serv. igienico	<input type="checkbox"/>	<input type="checkbox"/>	<input type="checkbox"/>	<input type="checkbox"/>	<input type="checkbox"/>
Tettoia	<input type="checkbox"/>	<input type="checkbox"/>	<input type="checkbox"/>	<input type="checkbox"/>	<input type="checkbox"/>
Altro	<input type="checkbox"/>	<input type="checkbox"/>	<input type="checkbox"/>	<input type="checkbox"/>	<input type="checkbox"/>

8. Rustico

si no

- 8.1 Residenza
- 8.2 Stalla
- 8.3 Magazzino rurale
- 8.4 Garage
- 8.5 Connesso al secondario
- 8.6 Connesso al terziario
- 8.7 Magazzino
- 8.8 Altro

9. Qualità storico ambientali

- 9.1 Edificio di valore architettonico
- 9.2 Edificio di storico tipologico
- 9.3 Edificio di valore ambientale

10. Dimensioni

- Numero piani: n° 1 - Altezza: ml 6

11. Tipologia costruzione:

- 11.1 Rurale con rustico incorporato
- 11.2 Rurale con rustico giustapposto
- 11.3 Rurale con rustico separato
- 11.4 Rurale a corte
- 11.5 Rurale e bracciantile
- 11.6 Tettoia
- 11.7 Villa
- 11.8 Barchessa
- 11.9 Rurale a cortina
- 11.10 Religioso
- 11.11 Palazzo
- 11.12 Centro aziendale
- 11.13 In linea
- 11.14 Edificio atipico
- 11.15 Idrovora
- 11.16 Industria
- 11.17 Uni/Bifamiliare
- 11.18 Capannone
- 11.19 Altro

12. Abaco edifici rurali

12.1 modulli:

13. Annessi

in aderenza: N° dest. d'uso:

in vicinanza: N° dest. d'uso:

14. Contesto ambientale:

centro storico

15. Area di pertinenza:

- 15.1 Corte
- 15.2 Giardino
- 15.3 Aia
- 15.4 Orto
- 15.5 Vigneto
- 15.6 Alberi d'alto fusto
- 15.7 Recinzione
- 15.8 Pavimentazione
- 15.9 Accesso carraio
- 15.10 Accesso pedonale
- 15.11 Siepe
- 15.12 Fossato
- 15.13 Strada bianca d'accesso

16. Materiali costruttivi:

16.1 strutture verticali:

buone discrete scadenti

- 16.1.1 laterizio
- 16.1.2 cemento armato
- 16.1.3 pietra
- 16.1.4 legno

16.2 strutture orizzontali:

- 16.2.1 latero cemento
- 16.2.2 cemento armato
- 16.2.3 ferro
- 16.2.4 legno

16.3 struttura tetto:

- 16.3.1 latero cemento
- 16.3.2 cemento armato
- 16.3.3 ferro
- 16.3.4 legno

16.4 manto di copertura:

- 16.4.1 coppi
- 16.4.2 tegole
- 16.4.3 lamiera
- 16.4.4 eternit

16.5 intonaci:

- 16.5.1 mattoni faccia a vista
- 16.5.2 intonaco

CARATTERI FORMALI

17. aperture

- 17.1 rettangolari
- 17.2 arch. curvilineo
- 17.3 circolari e/o ellittiche
- 17.4 altro

18. porticato

- 18.1 con corpo nel fabbricato
- 18.2 aggettante

19. archi di portico

- 19.1 a tutto sesto
- 19.2 a sesto ribassato
- 19.3 a portale
- 19.4 presenza di mensole
- 19.5 presenza di cornici

20. decorazioni

- 20.1 fasce marcadavanzale
- 20.2 fasce marcapiano
- 20.3 ringhiere in ferro battuto
- 20.4 cornici in pietra
- 20.5 affreschi
- 20.6 bugnato

21. cornicioni

- 21.1 a volta
- 21.2 a dente di sega
- 21.3 a squadro

22. camino

- 22.1 interno alla copertura
- 22.2 esterno alla copertura
- 22.3 pensile
- 22.4 sporto sul lato corto
- 22.5 sporto sul lato lungo

23. comignoli

- 23.1 semplice
- 23.2 a torretta
- 23.3 a tenaglia
- 23.4 a falde

24. pavimentazione esterna

- 24.1 cemento
- 24.2 terra battuta
- 24.3 selciato
- 24.4 laterizio
- 24.5 altro

25. serramenti

- 25.1 balcone ad ante
- 25.2 serrande
- 25.3 avvolgibili

26. tetto

- 26.1 a falda unica
- 26.2 a capanna
- 26.3 a padiglione
- 26.4 a tre falde

27. vincoli

- 27.1 D.Lgs n° 490/99
- 27.2 legge reg. 24/85
- 27.3 legge 431/85
- 27.4 rispetto stradale
- 27.5 altri

28. tende

- 28.1 fissa
- 28.2 mobile

29. insegne

- 29.1 a tabella
- 29.2 a bandiera
- 29.3 illuminazione propria
- 29.4 illuminata

30. altri elementi di facciata

- 30.1 cavi enel/telecom
- 30.2 mensola in ferro
- 30.3 segnali stradali
- 30.4 quadri elettrici

31. portici centro storico

- 31.1 pavimento originale in pietra
- 31.2 altre pavimentazioni
- 31.3 presenza vetrina originale

NOTE:

INDICAZIONI PROGETTUALI

ID edificio: 011103400

Grado di protezione: A1

Prospetti:

Altri elementi di facciata:

Indicazioni progettuali specifiche:

Rilievo Fotografico:



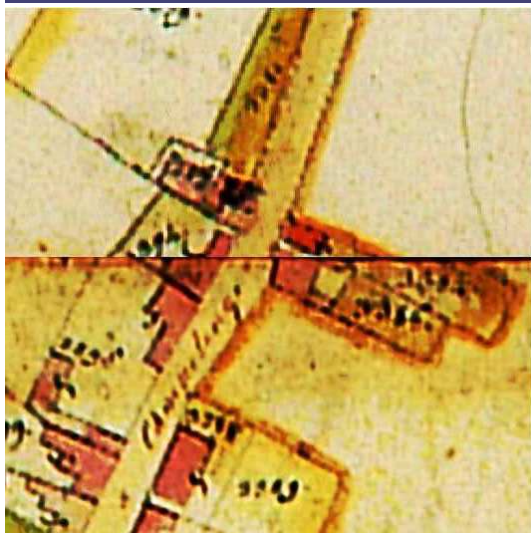

Catasto Austriaco

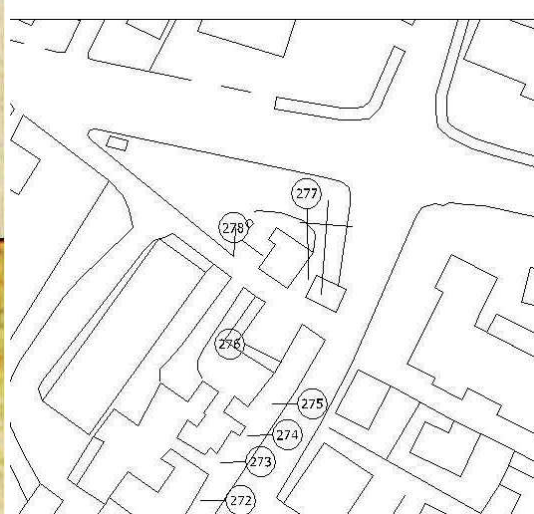

scala 1:2000 C.T.R.



scala 1:2000 PRG

scala 1:2000 Sottoportico

Tracciato regolatore:

Tracciato regolatore:

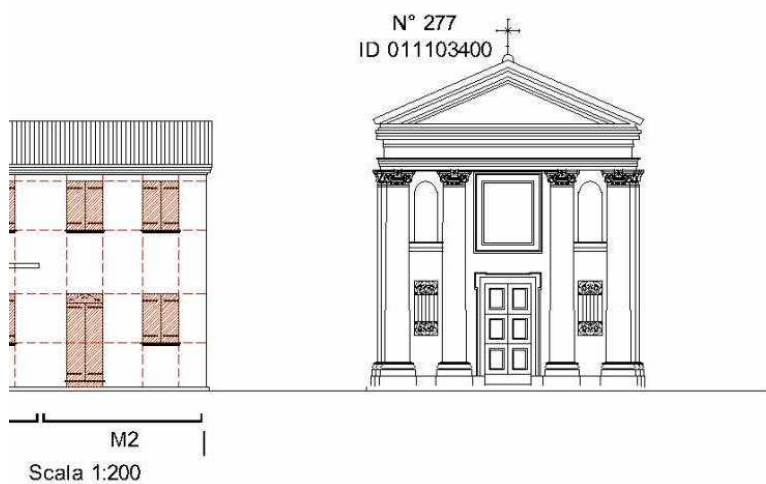

1.Codifica edificio

Scheda: 278 ID edificio: 011103500

2. Ubicazione

indirizzo:
via/Piazza: **NICOLO' DA BRENTELLA** n°:

COSTRUZIONE ORIGINARIA

3. Analisi storica

- 3.1 Preottocentesca
- 3.2 Ottocentesca
- 3.3 Inizio novecento
- 3.4 Metà novecento

4. Utilizzazione originaria

- 4.1 Residenza
- 4.2 Residenza rurale
- 4.3 Uso pubblico
- 4.4 Culto
- 4.5 Annesso rurale
- 4.6 Commercio
- 4.7 Industria

ANALISI FUNZIONALE E FISICO STRUTTURALE ATTUALE

5. Trasformazioni

- 5.1 Originario ristrutturato
- 5.2 Parte nuova ricostruita sulla perim. originaria
- 5.3 Parte nuova ricostruita in aderenza
- 5.4 Sopraelevazione
- 5.5 Modifiche forometriche
- 5.6 Edific. rurale non più funz. al fondo

6. Utilizzazione

	Pt	1p	2p	ap
6.1 Residenza	<input checked="" type="checkbox"/>	<input checked="" type="checkbox"/>	<input checked="" type="checkbox"/>	<input type="checkbox"/>
6.2 Residenza rurale	<input type="checkbox"/>	<input type="checkbox"/>	<input type="checkbox"/>	<input type="checkbox"/>
6.3 Commercio	<input type="checkbox"/>	<input type="checkbox"/>	<input type="checkbox"/>	<input type="checkbox"/>
6.4 Artigianato	<input type="checkbox"/>	<input type="checkbox"/>	<input type="checkbox"/>	<input type="checkbox"/>
6.5 Uso pubblico	<input type="checkbox"/>	<input type="checkbox"/>	<input type="checkbox"/>	<input type="checkbox"/>
6.6 Culto	<input type="checkbox"/>	<input type="checkbox"/>	<input type="checkbox"/>	<input type="checkbox"/>
6.7 Annesso rurale	<input type="checkbox"/>	<input type="checkbox"/>	<input type="checkbox"/>	<input type="checkbox"/>
6.8 Industria	<input type="checkbox"/>	<input type="checkbox"/>	<input type="checkbox"/>	<input type="checkbox"/>
6.9 Uffici e servizi privati	<input type="checkbox"/>	<input type="checkbox"/>	<input type="checkbox"/>	<input type="checkbox"/>
6.10 Inutilizzato	<input type="checkbox"/>	<input type="checkbox"/>	<input type="checkbox"/>	<input type="checkbox"/>

7. Superfazioni edilizie

	manufatto autonomo	in contatto al P.T.	in contatto altri piani	sopraelevato	altre superfazioni
Residenza	<input type="checkbox"/>	<input checked="" type="checkbox"/>	<input type="checkbox"/>	<input type="checkbox"/>	<input type="checkbox"/>
Garage	<input type="checkbox"/>	<input type="checkbox"/>	<input type="checkbox"/>	<input type="checkbox"/>	<input type="checkbox"/>
Magazzino	<input type="checkbox"/>	<input type="checkbox"/>	<input type="checkbox"/>	<input type="checkbox"/>	<input type="checkbox"/>
Serv. igienico	<input type="checkbox"/>	<input type="checkbox"/>	<input type="checkbox"/>	<input type="checkbox"/>	<input type="checkbox"/>
Tettoia	<input type="checkbox"/>	<input type="checkbox"/>	<input type="checkbox"/>	<input type="checkbox"/>	<input type="checkbox"/>
Altro	<input type="checkbox"/>	<input type="checkbox"/>	<input type="checkbox"/>	<input type="checkbox"/>	<input type="checkbox"/>

8. Rustico

si no

- 8.1 Residenza
- 8.2 Stalla
- 8.3 Magazzino rurale
- 8.4 Garage
- 8.5 Connesso al secondario
- 8.6 Connesso al terziario
- 8.7 Magazzino
- 8.8 Altro

9. Qualità storico ambientali

- 9.1 Edificio di valore architettonico
- 9.2 Edificio di storico tipologico
- 9.3 Edificio di valore ambientale

10. Dimensioni

- Numero piani: n° 3 - Altezza: ml 7

11. Tipologia costruzione:

- 11.1 Rurale con rustico incorporato
- 11.2 Rurale con rustico giustapposto
- 11.3 Rurale con rustico separato
- 11.4 Rurale a corte
- 11.5 Rurale e bracciantile
- 11.6 Tettoia
- 11.7 Villa
- 11.8 Barchessa
- 11.9 Rurale a cortina
- 11.10 Religioso
- 11.11 Palazzo
- 11.12 Centro aziendale
- 11.13 In linea
- 11.14 Edificio atipico
- 11.15 Idrovora
- 11.16 Industria
- 11.17 Uni/Bifamiliare
- 11.18 Capannone
- 11.19 Altro

12. Abaco edifici rurali

12.1 modulli:

13. Annessi

in aderenza: N° dest. d'uso:
in vicinanza: N° dest. d'uso:

14. Contesto ambientale:

centro storico

15. Area di pertinenza:

- 15.1 Corte
- 15.2 Giardino
- 15.3 Aia
- 15.4 Orto
- 15.5 Vigneto
- 15.6 Alberi d'alto fusto
- 15.7 Recinzione
- 15.8 Pavimentazione
- 15.9 Accesso carraio
- 15.10 Accesso pedonale
- 15.11 Siepe
- 15.12 Fossato
- 15.13 Strada bianca d'accesso

16. Materiali costruttivi:

16.1 strutture verticali:

	buone	discrete	scadenti
16.1.1 laterizio	<input checked="" type="checkbox"/>	<input type="checkbox"/>	<input type="checkbox"/>
16.1.2 cemento armato	<input type="checkbox"/>	<input type="checkbox"/>	<input type="checkbox"/>
16.1.3 pietra	<input type="checkbox"/>	<input type="checkbox"/>	<input type="checkbox"/>
16.1.4 legno	<input type="checkbox"/>	<input type="checkbox"/>	<input type="checkbox"/>

16.2 strutture orizzontali:

16.2.1 latero cemento	<input type="checkbox"/>	<input type="checkbox"/>	<input type="checkbox"/>
16.2.2 cemento armato	<input type="checkbox"/>	<input type="checkbox"/>	<input type="checkbox"/>
16.2.3 ferro	<input type="checkbox"/>	<input type="checkbox"/>	<input type="checkbox"/>
16.2.4 legno	<input checked="" type="checkbox"/>	<input type="checkbox"/>	<input type="checkbox"/>

16.3 struttura tetto:

16.3.1 latero cemento	<input type="checkbox"/>	<input type="checkbox"/>	<input type="checkbox"/>
16.3.2 cemento armato	<input type="checkbox"/>	<input type="checkbox"/>	<input type="checkbox"/>
16.3.3 ferro	<input type="checkbox"/>	<input type="checkbox"/>	<input type="checkbox"/>
16.3.4 legno	<input checked="" type="checkbox"/>	<input type="checkbox"/>	<input type="checkbox"/>

16.4 manto di copertura:

16.4.1 coppi	<input checked="" type="checkbox"/>	<input type="checkbox"/>	<input type="checkbox"/>
16.4.2 tegole	<input type="checkbox"/>	<input type="checkbox"/>	<input type="checkbox"/>
16.4.3 lamiera	<input type="checkbox"/>	<input type="checkbox"/>	<input type="checkbox"/>
16.4.4 eternit	<input type="checkbox"/>	<input type="checkbox"/>	<input type="checkbox"/>

16.5 intonaci:

16.5.1 mattoni faccia a vista	<input type="checkbox"/>	<input type="checkbox"/>	<input type="checkbox"/>
16.5.2 intonaco	<input checked="" type="checkbox"/>	<input type="checkbox"/>	<input type="checkbox"/>

CARATTERI FORMALI

17. aperture	<input checked="" type="checkbox"/>	21. cornicioni	<input type="checkbox"/>	25. serramenti	<input type="checkbox"/>	29. insegne	<input type="checkbox"/>
17.1 rettangolari	<input checked="" type="checkbox"/>	21.1 a volta	<input type="checkbox"/>	25.1 balcone ad ante	<input type="checkbox"/>	29.1 cartella	<input type="checkbox"/>
17.2 arch. curvilineo	<input type="checkbox"/>	21.2 a dente di sega	<input type="checkbox"/>	25.2 serrande	<input type="checkbox"/>	29.2 a bandiera	<input type="checkbox"/>
17.3 circolari e/o ellittiche	<input type="checkbox"/>	21.3 a squadra	<input checked="" type="checkbox"/>	25.3 avvolgibili	<input type="checkbox"/>	29.3 illuminazione propria	<input type="checkbox"/>
17.4 altro	<input type="checkbox"/>	22. camino	<input type="checkbox"/>	26. tetto	29.4 illuminata	<input type="checkbox"/>	<input type="checkbox"/>
18. porticato	<input type="checkbox"/>	22.1 interno alla copertura	<input type="checkbox"/>	26.1 a falda unica	<input type="checkbox"/>	30. altri elementi di facciata	<input type="checkbox"/>
18.1 con corpo nel fabbricato	<input type="checkbox"/>	22.2 esterno alla copertura	<input type="checkbox"/>	26.2 a capanna	<input checked="" type="checkbox"/>	30.1 cavi enel/telecom	<input type="checkbox"/>
18.2 aggettante	<input type="checkbox"/>	22.3 pensile	<input type="checkbox"/>	26.3 a podgiglione	<input type="checkbox"/>	30.2 mensola in ferro	<input type="checkbox"/>
19. archi di portico	<input type="checkbox"/>	22.4 sporto sul lato corto	<input type="checkbox"/>	26.4 a tre falde	<input type="checkbox"/>	30.3 segnaletti stradali	<input type="checkbox"/>
19.1 a tutto sesto	<input type="checkbox"/>	22.5 sporto sul lato lungo	<input type="checkbox"/>	27. vincoli	30.4 quadri elettrici	<input type="checkbox"/>	<input type="checkbox"/>
19.2 a sesto ribassato	<input type="checkbox"/>	23. cornicioni	<input type="checkbox"/>	27.1 D.Lgs n° 490/99	<input type="checkbox"/>	31. portici centro storico	<input type="checkbox"/>
19.3 a portale	<input type="checkbox"/>	23.1 semplice	<input type="checkbox"/>	27.2 legge reg. 24/85	<input type="checkbox"/>	31.1 pavimento originale in pietra	<input type="checkbox"/>
19.4 presenza di mensole	<input type="checkbox"/>	23.2 a torretta	<input type="checkbox"/>	27.3 legge 431/85	<input type="checkbox"/>	31.2 altre pavimentazioni	<input type="checkbox"/>
19.5 presenza di cornici	<input type="checkbox"/>	23.3 a tenaglia	<input type="checkbox"/>	27.4 rispetto stradale	<input type="checkbox"/>	31.3 presenza vetrina originale	<input type="checkbox"/>
20. decorazioni	<input type="checkbox"/>	23.4 a falda	<input type="checkbox"/>	27.5 altri	<input type="checkbox"/>	NOTE:	<input type="checkbox"/>
20.1 fasce marcadavanzate	<input type="checkbox"/>	24. pavimentazione esterna	<input checked="" type="checkbox"/>	28. tende	<input type="checkbox"/>		
20.2 fasce marcapiano	<input checked="" type="checkbox"/>	24.1 cemento	<input type="checkbox"/>	28.1 fissa	<input type="checkbox"/>		
20.3 ringhiere in ferro battuto	<input type="checkbox"/>	24.2 terra battuta	<input type="checkbox"/>	28.2 mobile	<input type="checkbox"/>		
20.4 cornici in pietra	<input type="checkbox"/>	24.3 salciato	<input type="checkbox"/>				
20.5 affreschi	<input type="checkbox"/>	24.4 laterizio	<input type="checkbox"/>				
20.6 bugnato	<input type="checkbox"/>	24.5 altro	<input type="checkbox"/>				

Rilievo Fotografico:

**INDICAZIONI PROGETTUALI**

ID edificio: 011103500

Grado di protezione: A3

Prospetti:

Altri elementi di facciata:

Indicazioni progettuali specifiche:

1- Ricofigurazione dei volumi delle superfacciate poste a nord (garage e ripostiglio) e ad ovest (veranda e scala esterna) del fabbricato principale , mediante eliminazione delle stesse e trasferimento dei volumi a nord in aderenza al sedime dell'edificio principale di tipologia rurale - bracciantile, a formare un unico corpo di fabbrica.

Il volume a nord, non essendo prospiciente a pubblica via può essere configurato ad un solo livello con tetto piano praticabile a terrazzo.

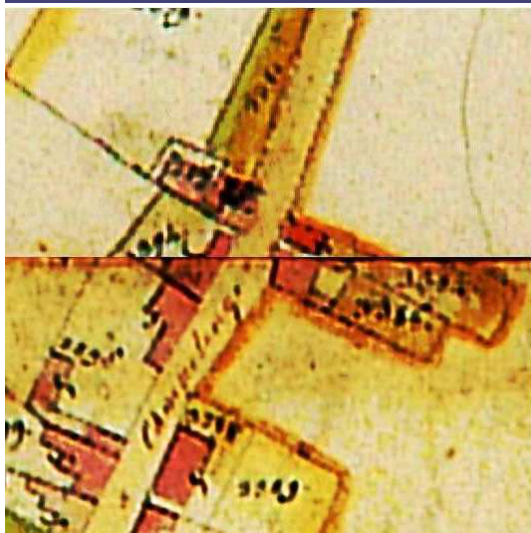

Catasto Austriaco

scala 1:2000 C.T.R.

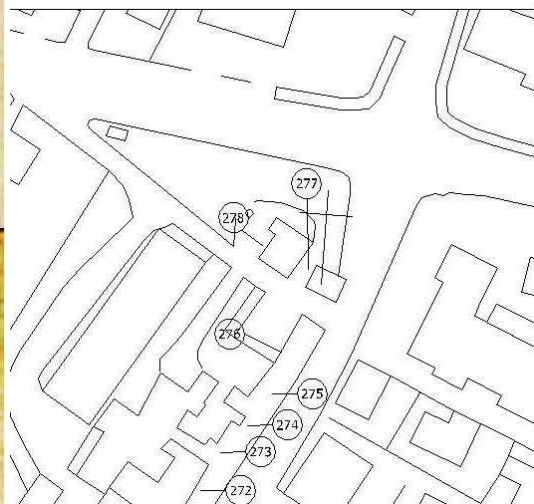

scala 1:2000 PRG



scala 1:2000 Sottoportico

Tracciato regolatore:

Tracciato regolatore:

1.Codifica edificio

Scheda: 279 ID edificio: 050204800

2. Ubicazione

indirizzo:
via/Piazza: PIO X n°: 6

COSTRUZIONE ORIGINARIA

3. Analisi storica

- 3.1 Preottocentesca
- 3.2 Ottocentesca
- 3.3 Inizio novecento
- 3.4 Metà novecento

4. Utilizzazione originaria

- 4.1 Residenza
- 4.2 Residenza rurale
- 4.3 Uso pubblico
- 4.4 Culto
- 4.5 Annesso rurale
- 4.6 Commercio
- 4.7 Industria

ANALISI FUNZIONALE E FISICO STRUTTURALE ATTUALE

5. Trasformazioni

- 5.1 Originario ristrutturato
- 5.2 Parte nuova ricostruita sulla perim. originaria
- 5.3 Parte nuova ricostruita in aderenza
- 5.4 Sopraelevazione
- 5.5 Modifiche forometriche
- 5.6 Edific. rurale non più funz. al fondo

6. Utilizzazione

- | | Pt | 1p | 2p | ap |
|------------------------------|-------------------------------------|-------------------------------------|-------------------------------------|--------------------------|
| 6.1 Residenza | <input checked="" type="checkbox"/> | <input checked="" type="checkbox"/> | <input checked="" type="checkbox"/> | <input type="checkbox"/> |
| 6.2 Residenza rurale | <input type="checkbox"/> | <input type="checkbox"/> | <input type="checkbox"/> | <input type="checkbox"/> |
| 6.3 Commercio | <input type="checkbox"/> | <input type="checkbox"/> | <input type="checkbox"/> | <input type="checkbox"/> |
| 6.4 Artigianato | <input type="checkbox"/> | <input type="checkbox"/> | <input type="checkbox"/> | <input type="checkbox"/> |
| 6.5 Uso pubblico | <input type="checkbox"/> | <input type="checkbox"/> | <input type="checkbox"/> | <input type="checkbox"/> |
| 6.6 Culto | <input type="checkbox"/> | <input type="checkbox"/> | <input type="checkbox"/> | <input type="checkbox"/> |
| 6.7 Annesso rurale | <input type="checkbox"/> | <input type="checkbox"/> | <input type="checkbox"/> | <input type="checkbox"/> |
| 6.8 Industria | <input type="checkbox"/> | <input type="checkbox"/> | <input type="checkbox"/> | <input type="checkbox"/> |
| 6.9 Uffici e servizi privati | <input type="checkbox"/> | <input type="checkbox"/> | <input type="checkbox"/> | <input type="checkbox"/> |
| 6.10 Inutilizzato | <input type="checkbox"/> | <input type="checkbox"/> | <input type="checkbox"/> | <input type="checkbox"/> |

7. Superfazioni edilizie

	manufatto autonomo	in contatto al P.T.	in contatto altri piani	sopraelevato	altre superfazioni
Residenza	<input type="checkbox"/>	<input type="checkbox"/>	<input type="checkbox"/>	<input type="checkbox"/>	<input type="checkbox"/>
Garage	<input type="checkbox"/>	<input type="checkbox"/>	<input type="checkbox"/>	<input type="checkbox"/>	<input type="checkbox"/>
Magazzino	<input type="checkbox"/>	<input type="checkbox"/>	<input type="checkbox"/>	<input type="checkbox"/>	<input type="checkbox"/>
Serv. igienico	<input type="checkbox"/>	<input type="checkbox"/>	<input type="checkbox"/>	<input type="checkbox"/>	<input type="checkbox"/>
Tettoia	<input type="checkbox"/>	<input type="checkbox"/>	<input type="checkbox"/>	<input type="checkbox"/>	<input type="checkbox"/>
Altro	<input type="checkbox"/>	<input type="checkbox"/>	<input type="checkbox"/>	<input type="checkbox"/>	<input type="checkbox"/>

8. Rustico

si no

- 8.1 Residenza
- 8.2 Stalla
- 8.3 Magazzino rurale
- 8.4 Garage
- 8.5 Connesso al secondario
- 8.6 Connesso al terziario
- 8.7 Magazzino
- 8.8 Altro

9. Qualità storico ambientali

- 9.1 Edificio di valore architettonico
- 9.2 Edificio di storico tipologico
- 9.3 Edificio di valore ambientale

10. Dimensioni

- Numero piani: n° 3 - Altezza: ml 9

11. Tipologia costruzione:

- 11.1 Rurale con rustico incorporato
- 11.2 Rurale con rustico giustapposto
- 11.3 Rurale con rustico separato
- 11.4 Rurale a corte
- 11.5 Rurale e bracciantile
- 11.6 Tettoia
- 11.7 Villa
- 11.8 Barchessa
- 11.9 Rurale a cortina
- 11.10 Religioso
- 11.11 Palazzo
- 11.12 Centro aziendale
- 11.13 In linea
- 11.14 Edificio atipico
- 11.15 Idrovora
- 11.16 Industria
- 11.17 Uni/Bifamiliare
- 11.18 Capannone
- 11.19 Altro

12. Abaco edifici rurali

12.1 modulli:

13. Annessi

in aderenza: N° dest. d'uso:
in vicinanza: N° dest. d'uso:

14. Contesto ambientale:

centro storico

15. Area di pertinenza:

- 15.1 Corte
- 15.2 Giardino
- 15.3 Aia
- 15.4 Orto
- 15.5 Vigneto
- 15.6 Alberi d'alto fusto
- 15.7 Recinzione
- 15.8 Pavimentazione
- 15.9 Accesso carraio
- 15.10 Accesso pedonale
- 15.11 Siepe
- 15.12 Fossato
- 15.13 Strada bianca d'accesso

16. Materiali costruttivi:

16.1 strutture verticali:

	buone	discrete	scadenti
16.1.1 laterizio	<input checked="" type="checkbox"/>	<input type="checkbox"/>	<input type="checkbox"/>
16.1.2 cemento armato	<input type="checkbox"/>	<input type="checkbox"/>	<input type="checkbox"/>
16.1.3 pietra	<input type="checkbox"/>	<input type="checkbox"/>	<input type="checkbox"/>
16.1.4 legno	<input type="checkbox"/>	<input type="checkbox"/>	<input type="checkbox"/>

16.2 strutture orizzontali:

16.2.1 latero cemento	<input type="checkbox"/>	<input type="checkbox"/>	<input type="checkbox"/>
16.2.2 cemento armato	<input type="checkbox"/>	<input type="checkbox"/>	<input type="checkbox"/>
16.2.3 ferro	<input type="checkbox"/>	<input type="checkbox"/>	<input type="checkbox"/>
16.2.4 legno	<input type="checkbox"/>	<input checked="" type="checkbox"/>	<input type="checkbox"/>

16.3 struttura tetto:

16.3.1 latero cemento	<input type="checkbox"/>	<input type="checkbox"/>	<input type="checkbox"/>
16.3.2 cemento armato	<input type="checkbox"/>	<input type="checkbox"/>	<input type="checkbox"/>
16.3.3 ferro	<input type="checkbox"/>	<input type="checkbox"/>	<input type="checkbox"/>
16.3.4 legno	<input type="checkbox"/>	<input checked="" type="checkbox"/>	<input type="checkbox"/>

16.4 manto di copertura:

16.4.1 coppi	<input type="checkbox"/>	<input checked="" type="checkbox"/>	<input type="checkbox"/>
16.4.2 tegole	<input type="checkbox"/>	<input type="checkbox"/>	<input type="checkbox"/>
16.4.3 lamiera	<input type="checkbox"/>	<input type="checkbox"/>	<input type="checkbox"/>
16.4.4 eternit	<input type="checkbox"/>	<input type="checkbox"/>	<input type="checkbox"/>

16.5 intonaci:

16.5.1 mattoni faccia a vista	<input type="checkbox"/>	<input type="checkbox"/>	<input type="checkbox"/>
16.5.2 intonaco	<input type="checkbox"/>	<input checked="" type="checkbox"/>	<input type="checkbox"/>

CARATTERI FORMALI

17. aperture

- 17.1 rettangolari
- 17.2 arch. curvilineo
- 17.3 circolari e/o ellittiche
- 17.4 altro

18. porticato

- 18.1 con corpo nel fabbricato
- 18.2 aggettante

19. archi di portico

- 19.1 a tutto sesto
- 19.2 a sesto ribassato
- 19.3 a portale
- 19.4 presenza di mensole
- 19.5 presenza di cornici

20. decorazioni

- 20.1 fasce marcadavanzale
- 20.2 fasce marcapiano
- 20.3 ringhiere in ferro battuto
- 20.4 cornici in pietra
- 20.5 affreschi
- 20.6 bugnato

21. cornicioni

- 21.1 a volta
- 21.2 a dente di sega
- 21.3 a squadro

22. camino

- 22.1 interno alla copertura
- 22.2 esterno alla copertura
- 22.3 pensile
- 22.4 sporto sul lato corto
- 22.5 sporto sul lato lungo

23. comignoli

- 23.1 semplice
- 23.2 a torretta
- 23.3 a tenaglia
- 23.4 a falde

24. pavimentazione esterna

- 24.1 cemento
- 24.2 terra battuta
- 24.3 selciato
- 24.4 laterizio
- 24.5 altro

25. serramenti

- 25.1 balcone ad ante
- 25.2 serrande
- 25.3 avvolgibili

26. tetto

- 26.1 a falda unica
- 26.2 a capanna
- 26.3 a padiglione
- 26.4 a tre falde

27. vincoli

- 27.1 D.Lgs n° 490/99
- 27.2 legge reg. 24/85
- 27.3 legge 431/85
- 27.4 rispetto stradale
- 27.5 altri

28. tende

- 28.1 fissa
- 28.2 mobile

29. insegne

- 29.1 a tabella
- 29.2 a bandiera
- 29.3 illuminazione propria
- 29.4 illuminata

30. altri elementi di facciata

- 30.1 cavi enel/telecom
- 30.2 mensola in ferro
- 30.3 segnali stradali
- 30.4 quadri elettrici

31. portici centro storico

- 31.1 pavimento originale in pietra
- 31.2 altre pavimentazioni
- 31.3 presenza vetrina originale

NOTE:

-
-
-

INDICAZIONI PROGETTUALI

ID edificio: 050204800

Grado di protezione: A2

Prospetti:

-
-
-
-
-
-
-
-
-

Altri elementi di facciata:

Indicazioni progettuali specifiche:

Rilievo Fotografico:





Catasto Austriaco

scala 1:2000 C.T.R.

scala 1:2000 PRG

scala 1:2000 Sottoportico

Tracciato regolatore:

Tracciato regolatore:

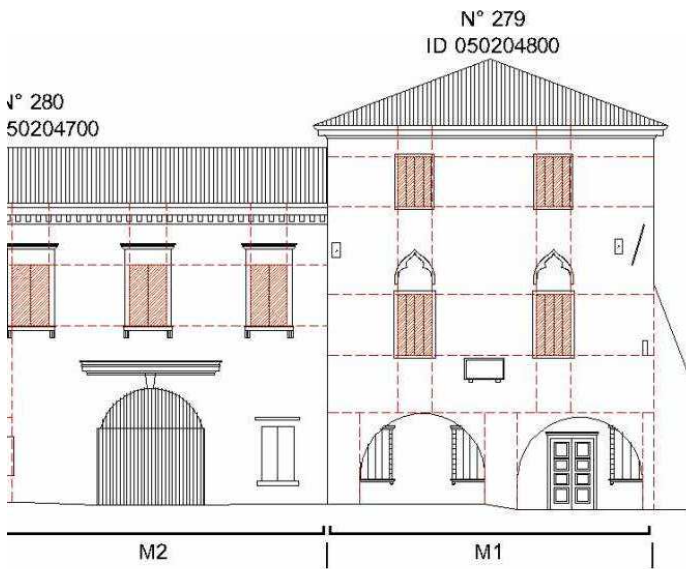

Scala 1:200

1.Codifica edificio

Scheda: 280 ID edificio: 050204700

2. Ubicazione

indirizzo:
via/Piazza: S.ROCCO n°:

COSTRUZIONE ORIGINARIA

3. Analisi storica

- 3.1 Preottocentesca
- 3.2 Ottocentesca
- 3.3 Inizio novecento
- 3.4 Metà novecento

4. Utilizzazione originaria

- 4.1 Residenza
- 4.2 Residenza rurale
- 4.3 Uso pubblico
- 4.4 Culto
- 4.5 Annesso rurale
- 4.6 Commercio
- 4.7 Industria

ANALISI FUNZIONALE E FISICO STRUTTURALE ATTUALE

5. Trasformazioni

- 5.1 Originario ristrutturato
- 5.2 Parte nuova ricostruita sulla perim. originaria
- 5.3 Parte nuova ricostruita in aderenza
- 5.4 Sopraelevazione
- 5.5 Modifiche forometriche
- 5.6 Edific. rurale non più funz. al fondo

6. Utilizzazione

	Pt	1p	2p	ap
6.1 Residenza	<input checked="" type="checkbox"/>	<input checked="" type="checkbox"/>	<input type="checkbox"/>	<input type="checkbox"/>
6.2 Residenza rurale	<input type="checkbox"/>	<input type="checkbox"/>	<input type="checkbox"/>	<input type="checkbox"/>
6.3 Commercio	<input type="checkbox"/>	<input type="checkbox"/>	<input type="checkbox"/>	<input type="checkbox"/>
6.4 Artigianato	<input type="checkbox"/>	<input type="checkbox"/>	<input type="checkbox"/>	<input type="checkbox"/>
6.5 Uso pubblico	<input type="checkbox"/>	<input type="checkbox"/>	<input type="checkbox"/>	<input type="checkbox"/>
6.6 Culto	<input type="checkbox"/>	<input type="checkbox"/>	<input type="checkbox"/>	<input type="checkbox"/>
6.7 Annesso rurale	<input type="checkbox"/>	<input type="checkbox"/>	<input type="checkbox"/>	<input type="checkbox"/>
6.8 Industria	<input type="checkbox"/>	<input type="checkbox"/>	<input type="checkbox"/>	<input type="checkbox"/>
6.9 Uffici e servizi privati	<input type="checkbox"/>	<input type="checkbox"/>	<input type="checkbox"/>	<input type="checkbox"/>
6.10 Inutilizzato	<input type="checkbox"/>	<input type="checkbox"/>	<input type="checkbox"/>	<input type="checkbox"/>

7. Superfazioni edilizie

	manufatto autonomo	in contatto al P.T.	in contatto altri piani	sopraelevato	altre superfazioni
Residenza	<input type="checkbox"/>	<input type="checkbox"/>	<input type="checkbox"/>	<input type="checkbox"/>	<input type="checkbox"/>
Garage	<input type="checkbox"/>	<input type="checkbox"/>	<input type="checkbox"/>	<input type="checkbox"/>	<input type="checkbox"/>
Magazzino	<input type="checkbox"/>	<input type="checkbox"/>	<input type="checkbox"/>	<input type="checkbox"/>	<input type="checkbox"/>
Serv. igienico	<input type="checkbox"/>	<input type="checkbox"/>	<input type="checkbox"/>	<input type="checkbox"/>	<input type="checkbox"/>
Tettoia	<input type="checkbox"/>	<input type="checkbox"/>	<input type="checkbox"/>	<input type="checkbox"/>	<input type="checkbox"/>
Altro	<input type="checkbox"/>	<input type="checkbox"/>	<input type="checkbox"/>	<input type="checkbox"/>	<input type="checkbox"/>

8. Rustico

si no

- 8.1 Residenza
- 8.2 Stalla
- 8.3 Magazzino rurale
- 8.4 Garage
- 8.5 Connesso al secondario
- 8.6 Connesso al terziario
- 8.7 Magazzino
- 8.8 Altro

9. Qualità storico ambientali

- 9.1 Edificio di valore architettonico
- 9.2 Edificio di storico tipologico
- 9.3 Edificio di valore ambientale

10. Dimensioni

- Numero piani: n° 2 - Altezza: ml 6

11. Tipologia costruzione:

- 11.1 Rurale con rustico incorporato
- 11.2 Rurale con rustico giustapposto
- 11.3 Rurale con rustico separato
- 11.4 Rurale a corte
- 11.5 Rurale e bracciantile
- 11.6 Tettoia
- 11.7 Villa
- 11.8 Barchessa
- 11.9 Rurale a cortina
- 11.10 Religioso
- 11.11 Palazzo
- 11.12 Centro aziendale
- 11.13 In linea
- 11.14 Edificio atipico
- 11.15 Idrovora
- 11.16 Industria
- 11.17 Uni/Bifamiliare
- 11.18 Capannone
- 11.19 Altro

12. Abaco edifici rurali

12.1 modulli:

13. Annessi

in aderenza: N° dest. d'uso:
in vicinanza: N° dest. d'uso:

14. Contesto ambientale:

centro storico

15. Area di pertinenza:

- 15.1 Corte
- 15.2 Giardino
- 15.3 Aia
- 15.4 Orto
- 15.5 Vigneto
- 15.6 Alberi d'alto fusto
- 15.7 Recinzione
- 15.8 Pavimentazione
- 15.9 Accesso carraio
- 15.10 Accesso pedonale
- 15.11 Siepe
- 15.12 Fossato
- 15.13 Strada bianca d'accesso

16. Materiali costruttivi:

16.1 strutture verticali:

buone discrete scadenti

- 16.1.1 laterizio
- 16.1.2 cemento armato
- 16.1.3 pietra
- 16.1.4 legno

16.2 strutture orizzontali:

- 16.2.1 latero cemento
- 16.2.2 cemento armato
- 16.2.3 ferro
- 16.2.4 legno

16.3 struttura tetto:

- 16.3.1 latero cemento
- 16.3.2 cemento armato
- 16.3.3 ferro
- 16.3.4 legno

16.4 manto di copertura:

- 16.4.1 coppi
- 16.4.2 tegole
- 16.4.3 lamiera
- 16.4.4 eternit

16.5 intonaci:

- 16.5.1 mattoni faccia a vista
- 16.5.2 intonaco

CARATTERI FORMALI

17. aperture

- 17.1 rettangolari
- 17.2 arch. curvilineo
- 17.3 circolari e/o ellittiche
- 17.4 altro

18. porticato

- 18.1 con corpo nel fabbricato
- 18.2 aggettante

19. archi di portico

- 19.1 a tutto sesto
- 19.2 a sesto ribassato
- 19.3 a portale
- 19.4 presenza di mensole
- 19.5 presenza di cornici

20. decorazioni

- 20.1 fasce marcadavanzale
- 20.2 fasce marcapiano
- 20.3 ringhiere in ferro battuto
- 20.4 cornici in pietra
- 20.5 affreschi
- 20.6 bugnato

21. cornicioni

- 21.1 a volta
- 21.2 a dente di sega
- 21.3 a squadro

22. camino

- 22.1 interno alla copertura
- 22.2 esterno alla copertura
- 22.3 pensile
- 22.4 sporto sul lato corto
- 22.5 sporto sul lato lungo

23. comignoli

- 23.1 semplice
- 23.2 a torretta
- 23.3 a tenaglia
- 23.4 a falde

24. pavimentazione esterna

- 24.1 cemento
- 24.2 terra battuta
- 24.3 selciato
- 24.4 laterizio
- 24.5 altro

25. serramenti

- 25.1 balcone ad ante
- 25.2 serrande
- 25.3 avvolgibili

26. tetto

- 26.1 a falda unica
- 26.2 a capanna
- 26.3 a padiglione
- 26.4 a tre falde

27. vincoli

- 27.1 D.Lgs n° 490/99
- 27.2 legge reg. 24/85
- 27.3 legge 431/85
- 27.4 rispetto stradale
- 27.5 altri

28. tende

- 28.1 fissa
- 28.2 mobile

29. insegne

- 29.1 a tabella
- 29.2 a bandiera
- 29.3 illuminazione propria
- 29.4 illuminata

30. altri elementi di facciata

- 30.1 cavi enel/telecom
- 30.2 mensola in ferro
- 30.3 segnali stradali
- 30.4 quadri elettrici

31. portici centro storico

- 31.1 pavimento originale in pietra
- 31.2 altre pavimentazioni
- 31.3 presenza vetrina originale

NOTE:

-
-
-

INDICAZIONI PROGETTUALI

ID edificio: 050204700

Grado di protezione: A2

Prospetti:

-
-
-
-
-
-
-
-
-
-

Altri elementi di facciata:

Indicazioni progettuali specifiche:

Rilievo Fotografico:



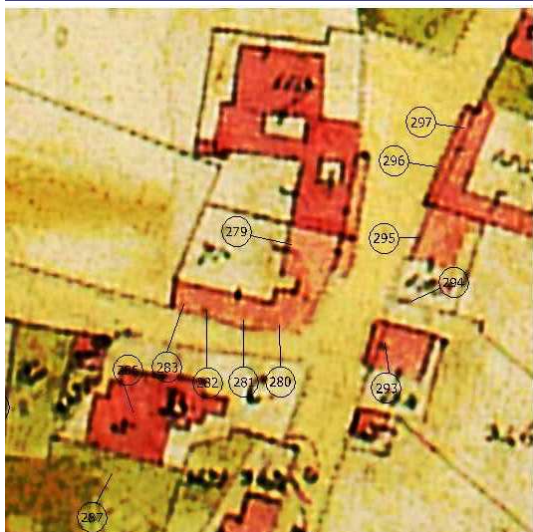

Catasto Austriaco

scala 1:2000 C.T.R.



scala 1:2000 PRG



scala 1:2000 Sottoportico

Tracciato regolatore:

Tracciato regolatore:



Scala 1:200



Scala 1:200

1.Codifica edificio

Scheda: **281** ID edificio: **050204600**

2. Ubicazione

indirizzo:
via/Piazza: **S. ROCCO** n°: **2-4**

COSTRUZIONE ORIGINARIA

3. Analisi storica

- 3.1 Preottocentesca
- 3.2 Ottocentesca
- 3.3 Inizio novecento
- 3.4 Metà novecento

4. Utilizzazione originaria

- 4.1 Residenza
- 4.2 Residenza rurale
- 4.3 Uso pubblico
- 4.4 Culto
- 4.5 Annesso rurale
- 4.6 Commercio
- 4.7 Industria

ANALISI FUNZIONALE E FISICO STRUTTURALE ATTUALE

5. Trasformazioni

- 5.1 Originario ristrutturato
- 5.2 Parte nuova ricostruita sulla perim. originaria
- 5.3 Parte nuova ricostruita in aderenza
- 5.4 Sopraelevazione
- 5.5 Modifiche forometriche
- 5.6 Edific. rurale non più funz. al fondo

6. Utilizzazione

	Pt	1p	2p	ap
6.1 Residenza	<input checked="" type="checkbox"/>	<input checked="" type="checkbox"/>	<input checked="" type="checkbox"/>	<input type="checkbox"/>
6.2 Residenza rurale	<input type="checkbox"/>	<input type="checkbox"/>	<input type="checkbox"/>	<input type="checkbox"/>
6.3 Commercio	<input type="checkbox"/>	<input type="checkbox"/>	<input type="checkbox"/>	<input type="checkbox"/>
6.4 Artigianato	<input type="checkbox"/>	<input type="checkbox"/>	<input type="checkbox"/>	<input type="checkbox"/>
6.5 Uso pubblico	<input type="checkbox"/>	<input type="checkbox"/>	<input type="checkbox"/>	<input type="checkbox"/>
6.6 Culto	<input type="checkbox"/>	<input type="checkbox"/>	<input type="checkbox"/>	<input type="checkbox"/>
6.7 Annesso rurale	<input type="checkbox"/>	<input type="checkbox"/>	<input type="checkbox"/>	<input type="checkbox"/>
6.8 Industria	<input type="checkbox"/>	<input type="checkbox"/>	<input type="checkbox"/>	<input type="checkbox"/>
6.9 Uffici e servizi privati	<input type="checkbox"/>	<input type="checkbox"/>	<input type="checkbox"/>	<input type="checkbox"/>
6.10 Inutilizzato	<input type="checkbox"/>	<input type="checkbox"/>	<input type="checkbox"/>	<input type="checkbox"/>

7. Superfazioni edilizie

	manufatto autonomo	in contatto al P.T.	in contatto altri piani	sopraelevato	altre superfazioni
Residenza	<input type="checkbox"/>	<input type="checkbox"/>	<input type="checkbox"/>	<input type="checkbox"/>	<input type="checkbox"/>
Garage	<input type="checkbox"/>	<input type="checkbox"/>	<input type="checkbox"/>	<input type="checkbox"/>	<input type="checkbox"/>
Magazzino	<input type="checkbox"/>	<input type="checkbox"/>	<input type="checkbox"/>	<input type="checkbox"/>	<input type="checkbox"/>
Serv. igienico	<input type="checkbox"/>	<input type="checkbox"/>	<input type="checkbox"/>	<input type="checkbox"/>	<input type="checkbox"/>
Tettoia	<input type="checkbox"/>	<input type="checkbox"/>	<input type="checkbox"/>	<input type="checkbox"/>	<input type="checkbox"/>
Altro	<input type="checkbox"/>	<input type="checkbox"/>	<input type="checkbox"/>	<input type="checkbox"/>	<input type="checkbox"/>

8. Rustico

si no

- 8.1 Residenza
- 8.2 Stalla
- 8.3 Magazzino rurale
- 8.4 Garage
- 8.5 Connesso al secondario
- 8.6 Connesso al terziario
- 8.7 Magazzino
- 8.8 Altro

9. Qualità storico ambientali

- 9.1 Edificio di valore architettonico
- 9.2 Edificio di storico tipologico
- 9.3 Edificio di valore ambientale

10. Dimensioni

- Numero piani: n° **3** - Altezza: ml **9**

11. Tipologia costruzione:

- 11.1 Rurale con rustico incorporato
- 11.2 Rurale con rustico giustapposto
- 11.3 Rurale con rustico separato
- 11.4 Rurale a corte
- 11.5 Rurale e bracciantile
- 11.6 Tettoia
- 11.7 Villa
- 11.8 Barchessa
- 11.9 Rurale a cortina
- 11.10 Religioso
- 11.11 Palazzo
- 11.12 Centro aziendale
- 11.13 In linea
- 11.14 Edificio atipico
- 11.15 Idrovora
- 11.16 Industria
- 11.17 Uni/Bifamiliare
- 11.18 Capannone
- 11.19 Altro

12. Abaco edifici rurali

12.1 modulli:

13. Annessi

in aderenza: N° dest. d'uso:
in vicinanza: N° dest. d'uso:

14. Contesto ambientale:

centro storico

15. Area di pertinenza:

- 15.1 Corte
- 15.2 Giardino
- 15.3 Aia
- 15.4 Orto
- 15.5 Vigneto
- 15.6 Alberi d'alto fusto
- 15.7 Recinzione
- 15.8 Pavimentazione
- 15.9 Accesso carraio
- 15.10 Accesso pedonale
- 15.11 Siepe
- 15.12 Fossato
- 15.13 Strada bianca d'accesso

16. Materiali costruttivi:

16.1 strutture verticali:

buone discrete scadenti

- 16.1.1 laterizio
- 16.1.2 cemento armato
- 16.1.3 pietra
- 16.1.4 legno

16.2 strutture orizzontali:

- 16.2.1 latero cemento
- 16.2.2 cemento armato
- 16.2.3 ferro
- 16.2.4 legno

16.3 struttura tetto:

- 16.3.1 latero cemento
- 16.3.2 cemento armato
- 16.3.3 ferro
- 16.3.4 legno

16.4 manto di copertura:

- 16.4.1 coppi
- 16.4.2 tegole
- 16.4.3 lamiera
- 16.4.4 eternit

16.5 intonaci:

- 16.5.1 mattoni faccia a vista
- 16.5.2 intonaco

CARATTERI FORMALI

17. aperture

- 17.1 rettangolari
- 17.2 arch. curvilineo
- 17.3 circolari e/o ellittiche
- 17.4 altro

18. porticato

- 18.1 con corpo nel fabbricato
- 18.2 aggettante

19. archi di portico

- 19.1 a tutto sesto
- 19.2 a sesto ribassato
- 19.3 a portale
- 19.4 presenza di mensole
- 19.5 presenza di cornici

20. decorazioni

- 20.1 fasce marcadavanzale
- 20.2 fasce marcapiano
- 20.3 ringhiere in ferro battuto
- 20.4 cornici in pietra
- 20.5 affreschi
- 20.6 bugnato

21. cornicioni

- 21.1 a volta
- 21.2 a dente di sega
- 21.3 a squadro

22. camino

- 22.1 interno alla copertura
- 22.2 esterno alla copertura
- 22.3 pensile
- 22.4 sporto sul lato corto
- 22.5 sporto sul lato lungo

23. comignoli

- 23.1 semplice
- 23.2 a torretta
- 23.3 a tenaglia
- 23.4 a falde

24. pavimentazione esterna

- 24.1 cemento
- 24.2 terra battuta
- 24.3 selciato
- 24.4 laterizio
- 24.5 altro

25. serramenti

- 25.1 balcone ad ante
- 25.2 serrande
- 25.3 avvolgibili

26. tetto

- 26.1 a falda unica
- 26.2 a capanna
- 26.3 a padiglione
- 26.4 a tre falde

27. vincoli

- 27.1 D.Lgs n° 490/99
- 27.2 legge reg. 24/85
- 27.3 legge 431/85
- 27.4 rispetto stradale
- 27.5 altri

28. tende

- 28.1 fissa
- 28.2 mobile

29. insegne

- 29.1 a tabella
- 29.2 a bandiera
- 29.3 illuminazione propria
- 29.4 illuminata

30. altri elementi di facciata

- 30.1 cavi enel/telecom
- 30.2 mensola in ferro
- 30.3 segnali stradali
- 30.4 quadri elettrici

31. portici centro storico

- 31.1 pavimento originale in pietra
- 31.2 altre pavimentazioni
- 31.3 presenza vetrina originale

NOTE:

-
-
-

INDICAZIONI PROGETTUALI

ID edificio: 050204600

Grado di protezione: A3

Prospetti:

-
-
-
-
-
-
-
-
-
-
-

Altri elementi di facciata:

Indicazioni progettuali specifiche:

Rilievo Fotografico:



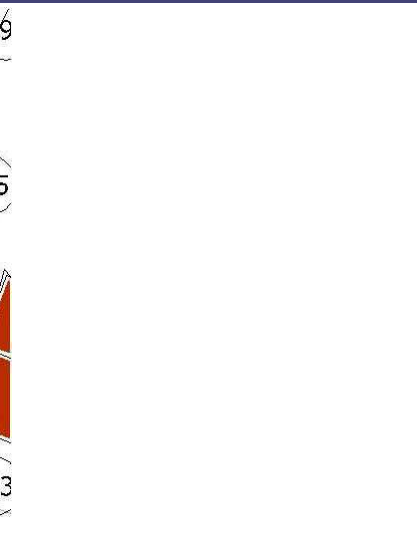
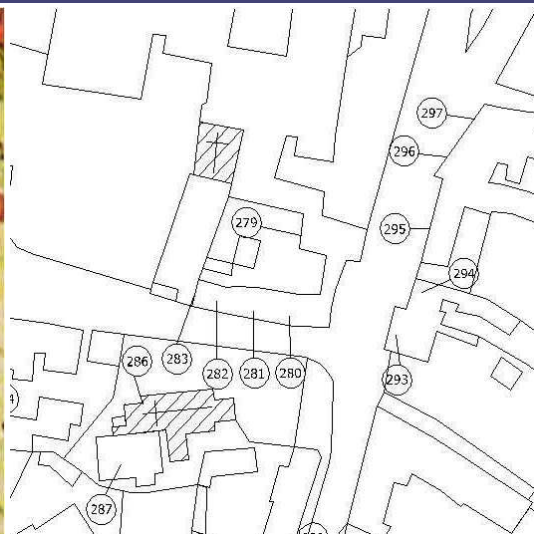

Catasto Austriaco

scala 1:2000 C.T.R.

scala 1:2000 PRG

scala 1:2000 Sottoportico

Tracciato regolatore:

Tracciato regolatore:

1.Codifica edificio

Scheda: 282 ID edificio: 050204601

2. Ubicazione

indirizzo:
via/Piazza: S.ROCCO n°: 1

COSTRUZIONE ORIGINARIA

3. Analisi storica

- 3.1 Preottocentesca
- 3.2 Ottocentesca
- 3.3 Inizio novecento
- 3.4 Metà novecento

4. Utilizzazione originaria

- 4.1 Residenza
- 4.2 Residenza rurale
- 4.3 Uso pubblico
- 4.4 Culto
- 4.5 Annesso rurale
- 4.6 Commercio
- 4.7 Industria

ANALISI FUNZIONALE E FISICO STRUTTURALE ATTUALE

5. Trasformazioni

- 5.1 Originario ristrutturato
- 5.2 Parte nuova ricostruita sulla perim. originaria
- 5.3 Parte nuova ricostruita in aderenza
- 5.4 Sopraelevazione
- 5.5 Modifiche forometriche
- 5.6 Edific. rurale non più funz. al fondo

6. Utilizzazione

- | | Pt | 1p | 2p | ap |
|------------------------------|-------------------------------------|-------------------------------------|-------------------------------------|--------------------------|
| 6.1 Residenza | <input checked="" type="checkbox"/> | <input checked="" type="checkbox"/> | <input checked="" type="checkbox"/> | <input type="checkbox"/> |
| 6.2 Residenza rurale | <input type="checkbox"/> | <input type="checkbox"/> | <input type="checkbox"/> | <input type="checkbox"/> |
| 6.3 Commercio | <input type="checkbox"/> | <input type="checkbox"/> | <input type="checkbox"/> | <input type="checkbox"/> |
| 6.4 Artigianato | <input type="checkbox"/> | <input type="checkbox"/> | <input type="checkbox"/> | <input type="checkbox"/> |
| 6.5 Uso pubblico | <input type="checkbox"/> | <input type="checkbox"/> | <input type="checkbox"/> | <input type="checkbox"/> |
| 6.6 Culto | <input type="checkbox"/> | <input type="checkbox"/> | <input type="checkbox"/> | <input type="checkbox"/> |
| 6.7 Annesso rurale | <input type="checkbox"/> | <input type="checkbox"/> | <input type="checkbox"/> | <input type="checkbox"/> |
| 6.8 Industria | <input type="checkbox"/> | <input type="checkbox"/> | <input type="checkbox"/> | <input type="checkbox"/> |
| 6.9 Uffici e servizi privati | <input type="checkbox"/> | <input type="checkbox"/> | <input type="checkbox"/> | <input type="checkbox"/> |
| 6.10 Inutilizzato | <input type="checkbox"/> | <input type="checkbox"/> | <input type="checkbox"/> | <input type="checkbox"/> |

7. Superfazioni edilizie

	manufatto autonomo	in contatto al P.T.	in contatto altri piani	sopraelevato	altre superfazioni
Residenza	<input type="checkbox"/>	<input type="checkbox"/>	<input type="checkbox"/>	<input type="checkbox"/>	<input type="checkbox"/>
Garage	<input type="checkbox"/>	<input type="checkbox"/>	<input type="checkbox"/>	<input type="checkbox"/>	<input type="checkbox"/>
Magazzino	<input type="checkbox"/>	<input type="checkbox"/>	<input type="checkbox"/>	<input type="checkbox"/>	<input type="checkbox"/>
Serv. igienico	<input type="checkbox"/>	<input type="checkbox"/>	<input type="checkbox"/>	<input type="checkbox"/>	<input type="checkbox"/>
Tettoia	<input type="checkbox"/>	<input type="checkbox"/>	<input type="checkbox"/>	<input type="checkbox"/>	<input type="checkbox"/>
Altro	<input type="checkbox"/>	<input type="checkbox"/>	<input type="checkbox"/>	<input type="checkbox"/>	<input type="checkbox"/>

8. Rustico

si no

- 8.1 Residenza
- 8.2 Stalla
- 8.3 Magazzino rurale
- 8.4 Garage
- 8.5 Connesso al secondario
- 8.6 Connesso al terziario
- 8.7 Magazzino
- 8.8 Altro

9. Qualità storico ambientali

- 9.1 Edificio di valore architettonico
- 9.2 Edificio di storico tipologico
- 9.3 Edificio di valore ambientale

10. Dimensioni

- Numero piani: n° 3 - Altezza: ml 9

11. Tipologia costruzione:

- 11.1 Rurale con rustico incorporato
- 11.2 Rurale con rustico giustapposto
- 11.3 Rurale con rustico separato
- 11.4 Rurale a corte
- 11.5 Rurale e bracciantile
- 11.6 Tettoia
- 11.7 Villa
- 11.8 Barchessa
- 11.9 Rurale a cortina
- 11.10 Religioso
- 11.11 Palazzo
- 11.12 Centro aziendale
- 11.13 In linea
- 11.14 Edificio atipico
- 11.15 Idrovora
- 11.16 Industria
- 11.17 Uni/Bifamiliare
- 11.18 Capannone
- 11.19 Altro

12. Abaco edifici rurali

12.1 modulli:

13. Annessi

in aderenza: N° dest. d'uso:
in vicinanza: N° dest. d'uso:

14. Contesto ambientale:

centro storico

15. Area di pertinenza:

- 15.1 Corte
- 15.2 Giardino
- 15.3 Aia
- 15.4 Orto
- 15.5 Vigneto
- 15.6 Alberi d'alto fusto
- 15.7 Recinzione
- 15.8 Pavimentazione
- 15.9 Accesso carraio
- 15.10 Accesso pedonale
- 15.11 Siepe
- 15.12 Fossato
- 15.13 Strada bianca d'accesso

16. Materiali costruttivi:

16.1 strutture verticali:

	buone	discrete	scadenti
16.1.1 laterizio	<input type="checkbox"/>	<input checked="" type="checkbox"/>	<input type="checkbox"/>
16.1.2 cemento armato	<input type="checkbox"/>	<input type="checkbox"/>	<input type="checkbox"/>
16.1.3 pietra	<input type="checkbox"/>	<input type="checkbox"/>	<input type="checkbox"/>
16.1.4 legno	<input type="checkbox"/>	<input type="checkbox"/>	<input type="checkbox"/>

16.2 strutture orizzontali:

16.2.1 latero cemento	<input type="checkbox"/>	<input type="checkbox"/>	<input type="checkbox"/>
16.2.2 cemento armato	<input type="checkbox"/>	<input type="checkbox"/>	<input type="checkbox"/>
16.2.3 ferro	<input type="checkbox"/>	<input type="checkbox"/>	<input type="checkbox"/>
16.2.4 legno	<input type="checkbox"/>	<input checked="" type="checkbox"/>	<input type="checkbox"/>

16.3 struttura tetto:

16.3.1 latero cemento	<input type="checkbox"/>	<input type="checkbox"/>	<input type="checkbox"/>
16.3.2 cemento armato	<input type="checkbox"/>	<input type="checkbox"/>	<input type="checkbox"/>
16.3.3 ferro	<input type="checkbox"/>	<input type="checkbox"/>	<input type="checkbox"/>
16.3.4 legno	<input type="checkbox"/>	<input checked="" type="checkbox"/>	<input type="checkbox"/>

16.4 manto di copertura:

16.4.1 coppi	<input type="checkbox"/>	<input checked="" type="checkbox"/>	<input type="checkbox"/>
16.4.2 tegole	<input type="checkbox"/>	<input type="checkbox"/>	<input type="checkbox"/>
16.4.3 lamiera	<input type="checkbox"/>	<input type="checkbox"/>	<input type="checkbox"/>
16.4.4 eternit	<input type="checkbox"/>	<input type="checkbox"/>	<input type="checkbox"/>

16.5 intonaci:

16.5.1 mattoni faccia a vista	<input type="checkbox"/>	<input type="checkbox"/>	<input type="checkbox"/>
16.5.2 intonaco	<input type="checkbox"/>	<input type="checkbox"/>	<input checked="" type="checkbox"/>

CARATTERI FORMALI**17. aperture**

- 17.1 rettangolari
- 17.2 arch. curvilineo
- 17.3 circolari e/o ellittiche
- 17.4 altro

18. porticato

- 18.1 con corpo nel fabbricato
- 18.2 aggettante

19. archi di portico

- 19.1 a tutto sesto
- 19.2 a sesto ribassato
- 19.3 a portale
- 19.4 presenza di mensole
- 19.5 presenza di cornici

20. decorazioni

- 20.1 fasce marcadavanzale
- 20.2 fasce marcapiano
- 20.3 ringhiere in ferro battuto
- 20.4 cornici in pietra
- 20.5 affreschi
- 20.6 bugnato

21. cornicioni

- 21.1 a volta
- 21.2 a dente di sega
- 21.3 a squadro

22. camino

- 22.1 interno alla copertura
- 22.2 esterno alla copertura
- 22.3 pensile
- 22.4 sporto sul lato corto
- 22.5 sporto sul lato lungo

23. comignoli

- 23.1 semplice
- 23.2 a torretta
- 23.3 a tenaglia
- 23.4 a falde

24. pavimentazione esterna

- 24.1 cemento
- 24.2 terra battuta
- 24.3 selciato
- 24.4 laterizio
- 24.5 altro

25. serramenti

- 25.1 balcone ad ante
- 25.2 serrande
- 25.3 avvolgibili

26. tetto

- 26.1 a falda unica
- 26.2 a capanna
- 26.3 a padiglione
- 26.4 a tre falde

27. vincoli

- 27.1 D.Lgs n° 490/99
- 27.2 legge reg. 24/85
- 27.3 legge 431/85
- 27.4 rispetto stradale
- 27.5 altri

28. tende

- 28.1 fissa
- 28.2 mobile

29. insegne

- 29.1 a tabella
- 29.2 a bandiera
- 29.3 illuminazione propria
- 29.4 illuminata

30. altri elementi di facciata

- 30.1 cavi enel/telecom
- 30.2 mensola in ferro
- 30.3 segnali stradali
- 30.4 quadri elettrici

31. portici centro storico

- 31.1 pavimento originale in pietra
- 31.2 altre pavimentazioni
- 31.3 presenza vetrina originale

NOTE:

-
-
-

INDICAZIONI PROGETTUALI

ID edificio: 050204601

Grado di protezione: A3

Prospetti:

-
-
-
-
-
-
-
-
-
-

Altri elementi di facciata:**Indicazioni progettuali specifiche:**

Rilievo Fotografico:



Catasto Austriaco

scala 1:2000 C.T.R.

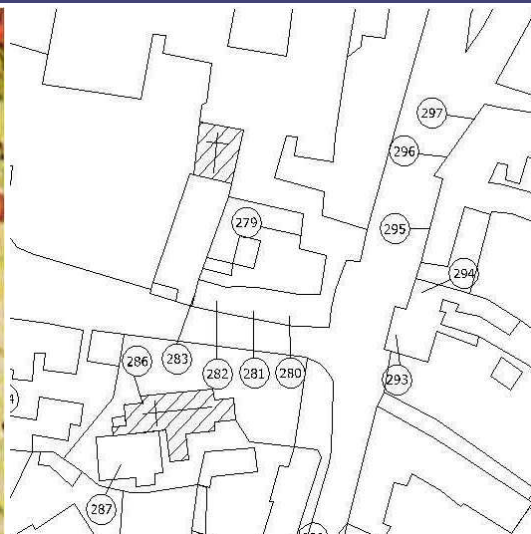

scala 1:2000 PRG

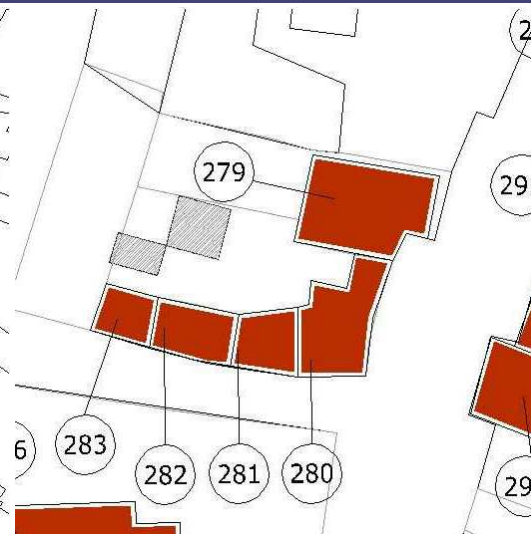

scala 1:2000 Sottoportico

Tracciato regolatore:

Tracciato regolatore:

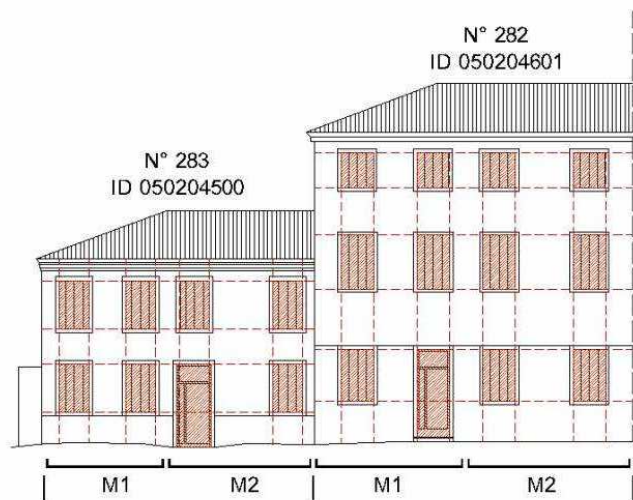

Scala 1:200

1.Codifica edificio

Scheda: 283 ID edificio: 050204500

2. Ubicazione

indirizzo:
via/Piazza: S.ROCCO n°: 5

COSTRUZIONE ORIGINARIA

3. Analisi storica

- 3.1 Preottocentesca
- 3.2 Ottocentesca
- 3.3 Inizio novecento
- 3.4 Metà novecento

4. Utilizzazione originaria

- 4.1 Residenza
- 4.2 Residenza rurale
- 4.3 Uso pubblico
- 4.4 Culto
- 4.5 Annesso rurale
- 4.6 Commercio
- 4.7 Industria

ANALISI FUNZIONALE E FISICO STRUTTURALE ATTUALE

5. Trasformazioni

- 5.1 Originario ristrutturato
- 5.2 Parte nuova ricostruita sulla perim. originaria
- 5.3 Parte nuova ricostruita in aderenza
- 5.4 Sopraelevazione
- 5.5 Modifiche forometriche
- 5.6 Edific. rurale non più funz. al fondo

6. Utilizzazione

- | | Pt | 1p | 2p | ap |
|------------------------------|-------------------------------------|-------------------------------------|--------------------------|--------------------------|
| 6.1 Residenza | <input checked="" type="checkbox"/> | <input checked="" type="checkbox"/> | <input type="checkbox"/> | <input type="checkbox"/> |
| 6.2 Residenza rurale | <input type="checkbox"/> | <input type="checkbox"/> | <input type="checkbox"/> | <input type="checkbox"/> |
| 6.3 Commercio | <input type="checkbox"/> | <input type="checkbox"/> | <input type="checkbox"/> | <input type="checkbox"/> |
| 6.4 Artigianato | <input type="checkbox"/> | <input type="checkbox"/> | <input type="checkbox"/> | <input type="checkbox"/> |
| 6.5 Uso pubblico | <input type="checkbox"/> | <input type="checkbox"/> | <input type="checkbox"/> | <input type="checkbox"/> |
| 6.6 Culto | <input type="checkbox"/> | <input type="checkbox"/> | <input type="checkbox"/> | <input type="checkbox"/> |
| 6.7 Annesso rurale | <input type="checkbox"/> | <input type="checkbox"/> | <input type="checkbox"/> | <input type="checkbox"/> |
| 6.8 Industria | <input type="checkbox"/> | <input type="checkbox"/> | <input type="checkbox"/> | <input type="checkbox"/> |
| 6.9 Uffici e servizi privati | <input type="checkbox"/> | <input type="checkbox"/> | <input type="checkbox"/> | <input type="checkbox"/> |
| 6.10 Inutilizzato | <input type="checkbox"/> | <input type="checkbox"/> | <input type="checkbox"/> | <input type="checkbox"/> |

7. Superfazioni edilizie

	manufatto autonomo	in contatto al P.T.	in contatto altri piani	sopraelevato	altre superfazioni
Residenza	<input type="checkbox"/>	<input type="checkbox"/>	<input type="checkbox"/>	<input type="checkbox"/>	<input type="checkbox"/>
Garage	<input type="checkbox"/>	<input type="checkbox"/>	<input type="checkbox"/>	<input type="checkbox"/>	<input type="checkbox"/>
Magazzino	<input type="checkbox"/>	<input type="checkbox"/>	<input type="checkbox"/>	<input type="checkbox"/>	<input type="checkbox"/>
Serv. igienico	<input type="checkbox"/>	<input type="checkbox"/>	<input type="checkbox"/>	<input type="checkbox"/>	<input type="checkbox"/>
Tettoia	<input type="checkbox"/>	<input type="checkbox"/>	<input type="checkbox"/>	<input type="checkbox"/>	<input type="checkbox"/>
Altro	<input type="checkbox"/>	<input type="checkbox"/>	<input type="checkbox"/>	<input type="checkbox"/>	<input type="checkbox"/>

8. Rustico

si no

- 8.1 Residenza
- 8.2 Stalla
- 8.3 Magazzino rurale
- 8.4 Garage
- 8.5 Connesso al secondario
- 8.6 Connesso al terziario
- 8.7 Magazzino
- 8.8 Altro

9. Qualità storico ambientali

- 9.1 Edificio di valore architettonico
- 9.2 Edificio di storico tipologico
- 9.3 Edificio di valore ambientale

10. Dimensioni

- Numero piani: n° 2 - Altezza: ml 6

11. Tipologia costruzione:

- 11.1 Rurale con rustico incorporato
- 11.2 Rurale con rustico giustapposto
- 11.3 Rurale con rustico separato
- 11.4 Rurale a corte
- 11.5 Rurale e bracciantile
- 11.6 Tettoia
- 11.7 Villa
- 11.8 Barchessa
- 11.9 Rurale a cortina
- 11.10 Religioso
- 11.11 Palazzo
- 11.12 Centro aziendale
- 11.13 In linea
- 11.14 Edificio atipico
- 11.15 Idrovora
- 11.16 Industria
- 11.17 Uni/Bifamiliare
- 11.18 Capannone
- 11.19 Altro

12. Abaco edifici rurali

12.1 modulli:

13. Annessi

in aderenza: N° dest. d'uso:
in vicinanza: N° dest. d'uso:

14. Contesto ambientale:

centro storico

15. Area di pertinenza:

- 15.1 Corte
- 15.2 Giardino
- 15.3 Aia
- 15.4 Orto
- 15.5 Vigneto
- 15.6 Alberi d'alto fusto
- 15.7 Recinzione
- 15.8 Pavimentazione
- 15.9 Accesso carraio
- 15.10 Accesso pedonale
- 15.11 Siepe
- 15.12 Fossato
- 15.13 Strada bianca d'accesso

16. Materiali costruttivi:

16.1 strutture verticali:

- | | buone | discrete | scadenti |
|-----------------------|--------------------------|-------------------------------------|--------------------------|
| 16.1.1 laterizio | <input type="checkbox"/> | <input checked="" type="checkbox"/> | <input type="checkbox"/> |
| 16.1.2 cemento armato | <input type="checkbox"/> | <input type="checkbox"/> | <input type="checkbox"/> |
| 16.1.3 pietra | <input type="checkbox"/> | <input type="checkbox"/> | <input type="checkbox"/> |
| 16.1.4 legno | <input type="checkbox"/> | <input type="checkbox"/> | <input type="checkbox"/> |

16.2 strutture orizzontali:

- | | | | |
|-----------------------|--------------------------|-------------------------------------|--------------------------|
| 16.2.1 latero cemento | <input type="checkbox"/> | <input type="checkbox"/> | <input type="checkbox"/> |
| 16.2.2 cemento armato | <input type="checkbox"/> | <input type="checkbox"/> | <input type="checkbox"/> |
| 16.2.3 ferro | <input type="checkbox"/> | <input type="checkbox"/> | <input type="checkbox"/> |
| 16.2.4 legno | <input type="checkbox"/> | <input checked="" type="checkbox"/> | <input type="checkbox"/> |

16.3 struttura tetto:

- | | | | |
|-----------------------|--------------------------|--------------------------|-------------------------------------|
| 16.3.1 latero cemento | <input type="checkbox"/> | <input type="checkbox"/> | <input type="checkbox"/> |
| 16.3.2 cemento armato | <input type="checkbox"/> | <input type="checkbox"/> | <input type="checkbox"/> |
| 16.3.3 ferro | <input type="checkbox"/> | <input type="checkbox"/> | <input type="checkbox"/> |
| 16.3.4 legno | <input type="checkbox"/> | <input type="checkbox"/> | <input checked="" type="checkbox"/> |

16.4 manto di copertura:

- | | | | |
|----------------|--------------------------|--------------------------|-------------------------------------|
| 16.4.1 coppi | <input type="checkbox"/> | <input type="checkbox"/> | <input checked="" type="checkbox"/> |
| 16.4.2 tegole | <input type="checkbox"/> | <input type="checkbox"/> | <input type="checkbox"/> |
| 16.4.3 lamiera | <input type="checkbox"/> | <input type="checkbox"/> | <input type="checkbox"/> |
| 16.4.4 eternit | <input type="checkbox"/> | <input type="checkbox"/> | <input type="checkbox"/> |

16.5 intonaci:

- | | | | |
|-------------------------------|--------------------------|--------------------------|-------------------------------------|
| 16.5.1 mattoni faccia a vista | <input type="checkbox"/> | <input type="checkbox"/> | <input type="checkbox"/> |
| 16.5.2 intonaco | <input type="checkbox"/> | <input type="checkbox"/> | <input checked="" type="checkbox"/> |

CARATTERI FORMALI

17. aperture

- 17.1 rettangolari
- 17.2 arch. curvilineo
- 17.3 circolari e/o ellittiche
- 17.4 altro

18. porticato

- 18.1 con corpo nel fabbricato
- 18.2 aggettante

19. archi di portico

- 19.1 a tutto sesto
- 19.2 a sesto ribassato
- 19.3 a portale
- 19.4 presenza di mensole
- 19.5 presenza di cornici

20. decorazioni

- 20.1 fasce marcadavanzale
- 20.2 fasce marcapiano
- 20.3 ringhiere in ferro battuto
- 20.4 cornici in pietra
- 20.5 affreschi
- 20.6 bugnato

21. cornicioni

- 21.1 a volta
- 21.2 a dente di sega
- 21.3 a squadro

22. camino

- 22.1 interno alla copertura
- 22.2 esterno alla copertura
- 22.3 pensile
- 22.4 sporto sul lato corto
- 22.5 sporto sul lato lungo

23. comignoli

- 23.1 semplice
- 23.2 a torretta
- 23.3 a tenaglia
- 23.4 a falde

24. pavimentazione esterna

- 24.1 cemento
- 24.2 terra battuta
- 24.3 selciato
- 24.4 laterizio
- 24.5 altro

25. serramenti

- 25.1 balcone ad ante
- 25.2 serrande
- 25.3 avvolgibili

26. tetto

- 26.1 a falda unica
- 26.2 a capanna
- 26.3 a padiglione
- 26.4 a tre falde

27. vincoli

- 27.1 D.Lgs n° 490/99
- 27.2 legge reg. 24/85
- 27.3 legge 431/85
- 27.4 rispetto stradale
- 27.5 altri

28. tende

- 28.1 fissa
- 28.2 mobile

29. insegne

- 29.1 a tabella
- 29.2 a bandiera
- 29.3 illuminazione propria
- 29.4 illuminata

30. altri elementi di facciata

- 30.1 cavi enel/telecom
- 30.2 mensola in ferro
- 30.3 segnali stradali
- 30.4 quadri elettrici

31. portici centro storico

- 31.1 pavimento originale in pietra
- 31.2 altre pavimentazioni
- 31.3 presenza vetrina originale

NOTE:

-
-
-

INDICAZIONI PROGETTUALI

ID edificio: 050204500

Grado di protezione: A3

Prospetti:

-
-
-
-
-
-
-
-
-
-
-

Altri elementi di facciata:

Indicazioni progettuali specifiche:

Rilievo Fotografico:



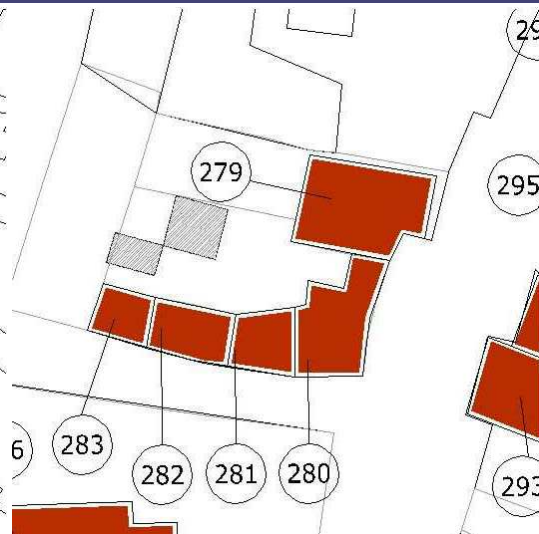
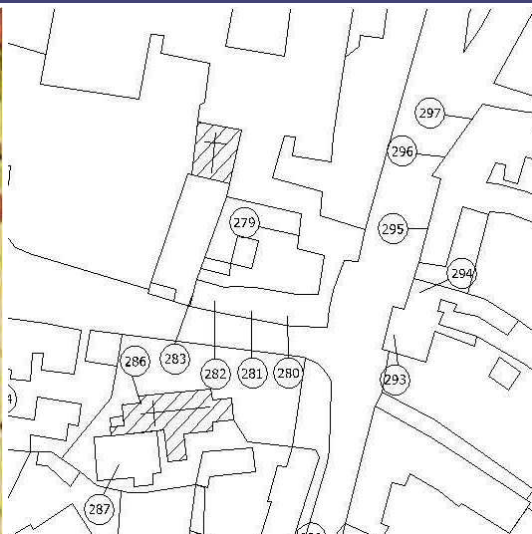

Catasto Austriaco

scala 1:2000 C.T.R.

scala 1:2000 PRG

scala 1:2000 Sottoportico

Tracciato regolatore:

Tracciato regolatore:

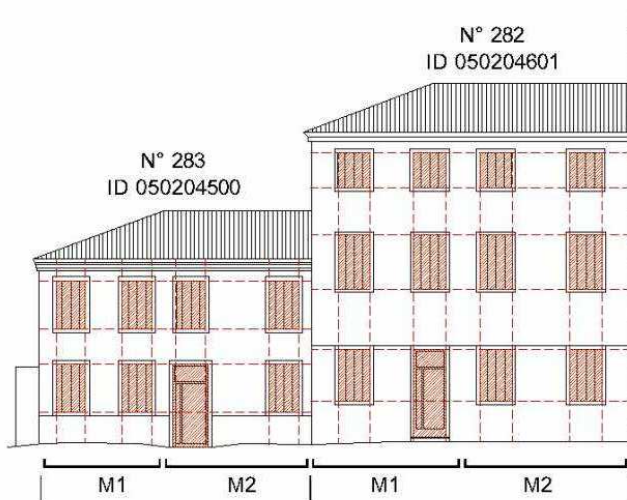

Scala 1:200

1.Codifica edificio

Scheda: 284 ID edificio: 040307000

2. Ubicazione

indirizzo:
via/Piazza: S.ROCCO n°:

COSTRUZIONE ORIGINARIA

3. Analisi storica

- 3.1 Preottocentesca
- 3.2 Ottocentesca
- 3.3 Inizio novecento
- 3.4 Metà novecento

4. Utilizzazione originaria

- 4.1 Residenza
- 4.2 Residenza rurale
- 4.3 Uso pubblico
- 4.4 Culto
- 4.5 Annesso rurale
- 4.6 Commercio
- 4.7 Industria

ANALISI FUNZIONALE E FISICO STRUTTURALE ATTUALE

5. Trasformazioni

- 5.1 Originario ristrutturato
- 5.2 Parte nuova ricostruita sulla perim. originaria
- 5.3 Parte nuova ricostruita in aderenza
- 5.4 Sopraelevazione
- 5.5 Modifiche forometriche
- 5.6 Edific. rurale non più funz. al fondo

6. Utilizzazione

	Pt	1p	2p	ap
6.1 Residenza	<input checked="" type="checkbox"/>	<input checked="" type="checkbox"/>	<input type="checkbox"/>	<input type="checkbox"/>
6.2 Residenza rurale	<input type="checkbox"/>	<input type="checkbox"/>	<input type="checkbox"/>	<input type="checkbox"/>
6.3 Commercio	<input type="checkbox"/>	<input type="checkbox"/>	<input type="checkbox"/>	<input type="checkbox"/>
6.4 Artigianato	<input type="checkbox"/>	<input type="checkbox"/>	<input type="checkbox"/>	<input type="checkbox"/>
6.5 Uso pubblico	<input type="checkbox"/>	<input type="checkbox"/>	<input type="checkbox"/>	<input type="checkbox"/>
6.6 Culto	<input type="checkbox"/>	<input type="checkbox"/>	<input type="checkbox"/>	<input type="checkbox"/>
6.7 Annesso rurale	<input type="checkbox"/>	<input type="checkbox"/>	<input type="checkbox"/>	<input type="checkbox"/>
6.8 Industria	<input type="checkbox"/>	<input type="checkbox"/>	<input type="checkbox"/>	<input type="checkbox"/>
6.9 Uffici e servizi privati	<input type="checkbox"/>	<input type="checkbox"/>	<input type="checkbox"/>	<input type="checkbox"/>
6.10 Inutilizzato	<input type="checkbox"/>	<input type="checkbox"/>	<input type="checkbox"/>	<input type="checkbox"/>

7. Superfazioni edilizie

	manufatto autonomo	in contatto al P.T.	in contatto altri piani	sopraelevato	altre superfazioni
Residenza	<input type="checkbox"/>	<input type="checkbox"/>	<input type="checkbox"/>	<input type="checkbox"/>	<input type="checkbox"/>
Garage	<input type="checkbox"/>	<input type="checkbox"/>	<input type="checkbox"/>	<input type="checkbox"/>	<input type="checkbox"/>
Magazzino	<input type="checkbox"/>	<input type="checkbox"/>	<input type="checkbox"/>	<input type="checkbox"/>	<input type="checkbox"/>
Serv. igienico	<input type="checkbox"/>	<input type="checkbox"/>	<input type="checkbox"/>	<input type="checkbox"/>	<input type="checkbox"/>
Tettoia	<input type="checkbox"/>	<input type="checkbox"/>	<input type="checkbox"/>	<input type="checkbox"/>	<input type="checkbox"/>
Altro	<input type="checkbox"/>	<input type="checkbox"/>	<input type="checkbox"/>	<input type="checkbox"/>	<input type="checkbox"/>

8. Rustico

si no

- 8.1 Residenza
- 8.2 Stalla
- 8.3 Magazzino rurale
- 8.4 Garage
- 8.5 Connesso al secondario
- 8.6 Connesso al terziario
- 8.7 Magazzino
- 8.8 Altro

9. Qualità storico ambientali

- 9.1 Edificio di valore architettonico
- 9.2 Edificio di storico tipologico
- 9.3 Edificio di valore ambientale

10. Dimensioni

- Numero piani: n° 2 - Altezza: ml 6

11. Tipologia costruzione:

- 11.1 Rurale con rustico incorporato
- 11.2 Rurale con rustico giustapposto
- 11.3 Rurale con rustico separato
- 11.4 Rurale a corte
- 11.5 Rurale e bracciantile
- 11.6 Tettoia
- 11.7 Villa
- 11.8 Barchessa
- 11.9 Rurale a cortina
- 11.10 Religioso
- 11.11 Palazzo
- 11.12 Centro aziendale
- 11.13 In linea
- 11.14 Edificio atipico
- 11.15 Idrovora
- 11.16 Industria
- 11.17 Uni/Bifamiliare
- 11.18 Capannone
- 11.19 Altro

12. Abaco edifici rurali

12.1 modulli:

13. Annessi

in aderenza: N° dest. d'uso:
in vicinanza: N° dest. d'uso:

14. Contesto ambientale:

centro abitato

15. Area di pertinenza:

- 15.1 Corte
- 15.2 Giardino
- 15.3 Aia
- 15.4 Orto
- 15.5 Vigneto
- 15.6 Alberi d'alto fusto
- 15.7 Recinzione
- 15.8 Pavimentazione
- 15.9 Accesso carraio
- 15.10 Accesso pedonale
- 15.11 Siepe
- 15.12 Fossato
- 15.13 Strada bianca d'accesso

16. Materiali costruttivi:

16.1 strutture verticali:

	buone	discrete	scadenti
16.1.1 laterizio	<input checked="" type="checkbox"/>	<input type="checkbox"/>	<input type="checkbox"/>
16.1.2 cemento armato	<input type="checkbox"/>	<input type="checkbox"/>	<input type="checkbox"/>
16.1.3 pietra	<input type="checkbox"/>	<input type="checkbox"/>	<input type="checkbox"/>
16.1.4 legno	<input type="checkbox"/>	<input type="checkbox"/>	<input type="checkbox"/>

16.2 strutture orizzontali:

16.2.1 latero cemento	<input type="checkbox"/>	<input type="checkbox"/>	<input type="checkbox"/>
16.2.2 cemento armato	<input type="checkbox"/>	<input type="checkbox"/>	<input type="checkbox"/>
16.2.3 ferro	<input type="checkbox"/>	<input type="checkbox"/>	<input type="checkbox"/>
16.2.4 legno	<input type="checkbox"/>	<input checked="" type="checkbox"/>	<input type="checkbox"/>

16.3 struttura tetto:

16.3.1 latero cemento	<input type="checkbox"/>	<input type="checkbox"/>	<input type="checkbox"/>
16.3.2 cemento armato	<input type="checkbox"/>	<input type="checkbox"/>	<input type="checkbox"/>
16.3.3 ferro	<input type="checkbox"/>	<input type="checkbox"/>	<input type="checkbox"/>
16.3.4 legno	<input type="checkbox"/>	<input checked="" type="checkbox"/>	<input type="checkbox"/>

16.4 manto di copertura:

16.4.1 coppi	<input type="checkbox"/>	<input checked="" type="checkbox"/>	<input type="checkbox"/>
16.4.2 tegole	<input type="checkbox"/>	<input type="checkbox"/>	<input type="checkbox"/>
16.4.3 lamiera	<input type="checkbox"/>	<input type="checkbox"/>	<input type="checkbox"/>
16.4.4 eternit	<input type="checkbox"/>	<input type="checkbox"/>	<input type="checkbox"/>

16.5 intonaci:

16.5.1 mattoni faccia a vista	<input type="checkbox"/>	<input type="checkbox"/>	<input type="checkbox"/>
16.5.2 intonaco	<input type="checkbox"/>	<input checked="" type="checkbox"/>	<input type="checkbox"/>

CARATTERI FORMALI

17. aperture

- 17.1 rettangolari
- 17.2 arch. curvilineo
- 17.3 circolari e/o ellittiche
- 17.4 altro

18. porticato

- 18.1 con corpo nel fabbricato
- 18.2 aggettante

19. archi di portico

- 19.1 a tutto sesto
- 19.2 a sesto ribassato
- 19.3 a portale
- 19.4 presenza di mensole
- 19.5 presenza di cornici

20. decorazioni

- 20.1 fasce marcadavanzale
- 20.2 fasce marcapiano
- 20.3 ringhiere in ferro battuto
- 20.4 cornici in pietra
- 20.5 affreschi
- 20.6 bugnato



21. cornicioni

- 21.1 a volta
- 21.2 a dente di sega
- 21.3 a squadro

22. camino

- 22.1 interno alla copertura
- 22.2 esterno alla copertura
- 22.3 pensile
- 22.4 sporto sul lato corto
- 22.5 sporto sul lato lungo

23. comignoli

- 23.1 semplice
- 23.2 a torretta
- 23.3 a tenaglia
- 23.4 a falde



24. pavimentazione esterna

- 24.1 cemento
- 24.2 terra battuta
- 24.3 selciato
- 24.4 laterizio
- 24.5 altro



25. serramenti

- 25.1 balcone ad ante
- 25.2 serrande
- 25.3 avvolgibili

26. tetto

- 26.1 a falda unica
- 26.2 a capanna
- 26.3 a padiglione
- 26.4 a tre falde

27. vincoli

- 27.1 D.Lgs n° 490/99
- 27.2 legge reg. 24/85
- 27.3 legge 431/85
- 27.4 rispetto stradale
- 27.5 altri

28. tende

- 28.1 fissa
- 28.2 mobile



29. insegne

- 29.1 a tabella
- 29.2 a bandiera
- 29.3 illuminazione propria
- 29.4 illuminata

30. altri elementi di facciata

- 30.1 cavi enel/telecom
- 30.2 mensola in ferro
- 30.3 segnali stradali
- 30.4 quadri elettrici

31. portici centro storico

- 31.1 pavimento originale in pietra
- 31.2 altre pavimentazioni
- 31.3 presenza vetrina originale

NOTE:



INDICAZIONI PROGETTUALI

ID edificio: 040307000

Grado di protezione: A4

Prospetti:



Altri elementi di facciata:

Indicazioni progettuali specifiche:

Rilievo Fotografico:





Catasto Austriaco

scala 1:2000 C.T.R.

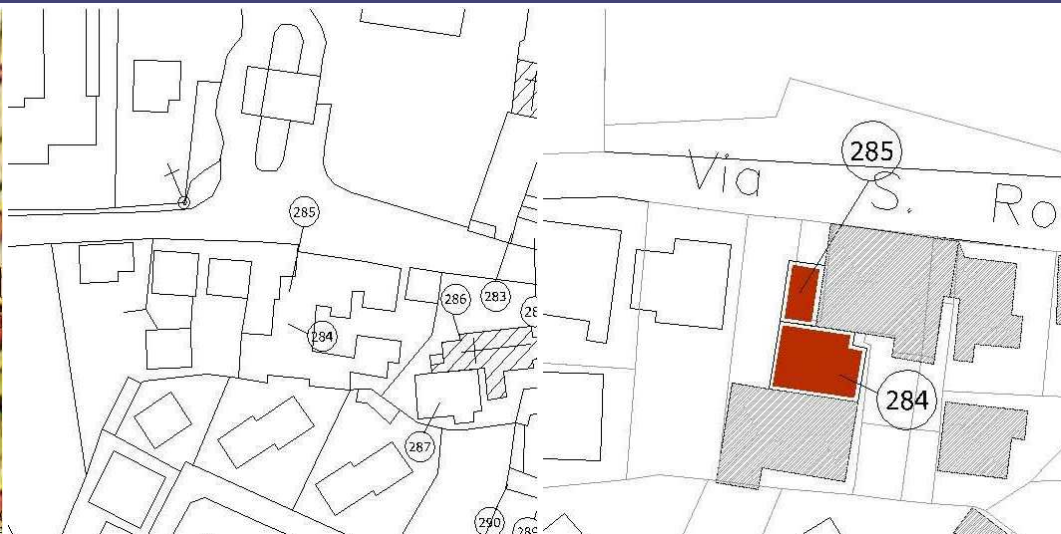

scala 1:2000 PRG

scala 1:2000 Sottoportico

Tracciato regolatore:

Tracciato regolatore:

1.Codifica edificio

Scheda: **285** ID edificio: **040306801**

2. Ubicazione

indirizzo:
via/Piazza: **S.ROCCO** n°:

COSTRUZIONE ORIGINARIA

3. Analisi storica

- 3.1 Preottocentesca
- 3.2 Ottocentesca
- 3.3 Inizio novecento
- 3.4 Metà novecento

4. Utilizzazione originaria

- 4.1 Residenza
- 4.2 Residenza rurale
- 4.3 Uso pubblico
- 4.4 Culto
- 4.5 Annesso rurale
- 4.6 Commercio
- 4.7 Industria

ANALISI FUNZIONALE E FISICO STRUTTURALE ATTUALE

5. Trasformazioni

- 5.1 Originario ristrutturato
- 5.2 Parte nuova ricostruita sulla perim. originaria
- 5.3 Parte nuova ricostruita in aderenza
- 5.4 Sopraelevazione
- 5.5 Modifiche forometriche
- 5.6 Edific. rurale non più funz. al fondo

6. Utilizzazione

	Pt	1p	2p	ap
6.1 Residenza	<input checked="" type="checkbox"/>	<input checked="" type="checkbox"/>	<input type="checkbox"/>	<input type="checkbox"/>
6.2 Residenza rurale	<input type="checkbox"/>	<input type="checkbox"/>	<input type="checkbox"/>	<input type="checkbox"/>
6.3 Commercio	<input type="checkbox"/>	<input type="checkbox"/>	<input type="checkbox"/>	<input type="checkbox"/>
6.4 Artigianato	<input type="checkbox"/>	<input type="checkbox"/>	<input type="checkbox"/>	<input type="checkbox"/>
6.5 Uso pubblico	<input type="checkbox"/>	<input type="checkbox"/>	<input type="checkbox"/>	<input type="checkbox"/>
6.6 Culto	<input type="checkbox"/>	<input type="checkbox"/>	<input type="checkbox"/>	<input type="checkbox"/>
6.7 Annesso rurale	<input type="checkbox"/>	<input type="checkbox"/>	<input type="checkbox"/>	<input type="checkbox"/>
6.8 Industria	<input type="checkbox"/>	<input type="checkbox"/>	<input type="checkbox"/>	<input type="checkbox"/>
6.9 Uffici e servizi privati	<input type="checkbox"/>	<input type="checkbox"/>	<input type="checkbox"/>	<input type="checkbox"/>
6.10 Inutilizzato	<input type="checkbox"/>	<input type="checkbox"/>	<input type="checkbox"/>	<input type="checkbox"/>

7. Superfazioni edilizie

	manufatto autonomo	in contatto al P.T.	in contatto altri piani	sopraelevato	altre superfazioni
Residenza	<input type="checkbox"/>	<input type="checkbox"/>	<input type="checkbox"/>	<input type="checkbox"/>	<input type="checkbox"/>
Garage	<input type="checkbox"/>	<input type="checkbox"/>	<input type="checkbox"/>	<input type="checkbox"/>	<input type="checkbox"/>
Magazzino	<input type="checkbox"/>	<input type="checkbox"/>	<input type="checkbox"/>	<input type="checkbox"/>	<input type="checkbox"/>
Serv. igienico	<input type="checkbox"/>	<input type="checkbox"/>	<input type="checkbox"/>	<input type="checkbox"/>	<input type="checkbox"/>
Tettoia	<input type="checkbox"/>	<input type="checkbox"/>	<input type="checkbox"/>	<input type="checkbox"/>	<input type="checkbox"/>
Altro	<input type="checkbox"/>	<input type="checkbox"/>	<input type="checkbox"/>	<input type="checkbox"/>	<input type="checkbox"/>

8. Rustico

si no

- 8.1 Residenza
- 8.2 Stalla
- 8.3 Magazzino rurale
- 8.4 Garage
- 8.5 Connesso al secondario
- 8.6 Connesso al terziario
- 8.7 Magazzino
- 8.8 Altro

9. Qualità storico ambientali

- 9.1 Edificio di valore architettonico
- 9.2 Edificio di storico tipologico
- 9.3 Edificio di valore ambientale

10. Dimensioni

- Numero piani: n° **2** - Altezza: ml **6**

11. Tipologia costruzione:

- 11.1 Rurale con rustico incorporato
- 11.2 Rurale con rustico giustapposto
- 11.3 Rurale con rustico separato
- 11.4 Rurale a corte
- 11.5 Rurale e bracciantile
- 11.6 Tettoia
- 11.7 Villa
- 11.8 Barchessa
- 11.9 Rurale a cortina
- 11.10 Religioso
- 11.11 Palazzo
- 11.12 Centro aziendale
- 11.13 In linea
- 11.14 Edificio atipico
- 11.15 Idrovora
- 11.16 Industria
- 11.17 Uni/Bifamiliare
- 11.18 Capannone
- 11.19 Altro

12. Abaco edifici rurali

12.1 modulli:

13. Annessi

in aderenza: N° dest. d'uso:
in vicinanza: N° dest. d'uso:

14. Contesto ambientale:

centro abitato

15. Area di pertinenza:

- 15.1 Corte
- 15.2 Giardino
- 15.3 Aia
- 15.4 Orto
- 15.5 Vigneto
- 15.6 Alberi d'alto fusto
- 15.7 Recinzione
- 15.8 Pavimentazione
- 15.9 Accesso carraio
- 15.10 Accesso pedonale
- 15.11 Siepe
- 15.12 Fossato
- 15.13 Strada bianca d'accesso

16. Materiali costruttivi:

16.1 strutture verticali:

buone discrete scadenti

- 16.1.1 laterizio
- 16.1.2 cemento armato
- 16.1.3 pietra
- 16.1.4 legno

16.2 strutture orizzontali:

- 16.2.1 latero cemento
- 16.2.2 cemento armato
- 16.2.3 ferro
- 16.2.4 legno

16.3 struttura tetto:

- 16.3.1 latero cemento
- 16.3.2 cemento armato
- 16.3.3 ferro
- 16.3.4 legno

16.4 manto di copertura:

- 16.4.1 coppi
- 16.4.2 tegole
- 16.4.3 lamiera
- 16.4.4 eternit

16.5 intonaci:

- 16.5.1 mattoni faccia a vista
- 16.5.2 intonaco

CARATTERI FORMALI

17. aperture

- 17.1 rettangolari
- 17.2 arch. curvilineo
- 17.3 circolari e/o ellittiche
- 17.4 altro

18. porticato

- 18.1 con corpo nel fabbricato
- 18.2 aggettante

19. archi di portico

- 19.1 a tutto sesto
- 19.2 a sesto ribassato
- 19.3 a portale
- 19.4 presenza di mensole
- 19.5 presenza di cornici

20. decorazioni

- 20.1 fasce marcadavanzale
- 20.2 fasce marcapiano
- 20.3 ringhiere in ferro battuto
- 20.4 cornici in pietra
- 20.5 affreschi
- 20.6 bugnato

21. cornicioni

- 21.1 a volta
- 21.2 a dente di sega
- 21.3 a squadro
- 21.4 altro

22. camino

- 22.1 interno alla copertura
- 22.2 esterno alla copertura
- 22.3 pensile
- 22.4 sporto sul lato corto
- 22.5 sporto sul lato lungo

23. comignoli

- 23.1 semplice
- 23.2 a torretta
- 23.3 a tenaglia
- 23.4 a falde

24. pavimentazione esterna

- 24.1 cemento
- 24.2 terra battuta
- 24.3 selciato
- 24.4 laterizio
- 24.5 altro

25. serramenti

- 25.1 balcone ad ante
- 25.2 serrande
- 25.3 avvolgibili
- 25.4 altro

26. tetto

- 26.1 a falda unica
- 26.2 a capanna
- 26.3 a padiglione
- 26.4 a tre falde
- 26.5 altro

27. vincoli

- 27.1 D.Lgs n° 490/99
- 27.2 legge reg. 24/85
- 27.3 legge 431/85
- 27.4 rispetto stradale
- 27.5 altri

28. tende

- 28.1 fissa
- 28.2 mobile
- 28.3 altro

29. insegne

- 29.1 a tabella
- 29.2 a bandiera
- 29.3 illuminazione propria
- 29.4 illuminata
- 29.5 altro

30. altri elementi di facciata

- 30.1 cavi enel/telecom
- 30.2 mensola in ferro
- 30.3 segnali stradali
- 30.4 quadri elettrici
- 30.5 altro

31. portici centro storico

- 31.1 pavimento originale in pietra
- 31.2 altre pavimentazioni
- 31.3 presenza vetrina originale
- 31.4 altro

NOTE:

-
-

INDICAZIONI PROGETTUALI

ID edificio: 040306801

Grado di protezione: A4

Prospetti:

-
-
-
-
-
-
-
-

Altri elementi di facciata:

Indicazioni progettuali specifiche:

Rilievo Fotografico:





Catasto Austriaco

scala 1:2000 C.T.R.



scala 1:2000 PRG

scala 1:2000 Sottoportico

Tracciato regolatore:

Tracciato regolatore:

1.Codifica edificio

Scheda: 286 ID edificio: 040306500

2. Ubicazione

indirizzo:
via/Piazza: S.ROCCO n°:

COSTRUZIONE ORIGINARIA

3. Analisi storica

- 3.1 Preottocentesca
- 3.2 Ottocentesca
- 3.3 Inizio novecento
- 3.4 Metà novecento

4. Utilizzazione originaria

- 4.1 Residenza
- 4.2 Residenza rurale
- 4.3 Uso pubblico
- 4.4 Culto
- 4.5 Annesso rurale
- 4.6 Commercio
- 4.7 Industria

ANALISI FUNZIONALE E FISICO STRUTTURALE ATTUALE

5. Trasformazioni

- 5.1 Originario ristrutturato
- 5.2 Parte nuova ricostruita sulla perim. originaria
- 5.3 Parte nuova ricostruita in aderenza
- 5.4 Sopraelevazione
- 5.5 Modifiche forometriche
- 5.6 Edific. rurale non più funz. al fondo

6. Utilizzazione

- | | Pt | 1p | 2p | ap |
|------------------------------|-------------------------------------|--------------------------|--------------------------|--------------------------|
| 6.1 Residenza | <input type="checkbox"/> | <input type="checkbox"/> | <input type="checkbox"/> | <input type="checkbox"/> |
| 6.2 Residenza rurale | <input type="checkbox"/> | <input type="checkbox"/> | <input type="checkbox"/> | <input type="checkbox"/> |
| 6.3 Commercio | <input type="checkbox"/> | <input type="checkbox"/> | <input type="checkbox"/> | <input type="checkbox"/> |
| 6.4 Artigianato | <input type="checkbox"/> | <input type="checkbox"/> | <input type="checkbox"/> | <input type="checkbox"/> |
| 6.5 Uso pubblico | <input type="checkbox"/> | <input type="checkbox"/> | <input type="checkbox"/> | <input type="checkbox"/> |
| 6.6 Culto | <input checked="" type="checkbox"/> | <input type="checkbox"/> | <input type="checkbox"/> | <input type="checkbox"/> |
| 6.7 Annesso rurale | <input type="checkbox"/> | <input type="checkbox"/> | <input type="checkbox"/> | <input type="checkbox"/> |
| 6.8 Industria | <input type="checkbox"/> | <input type="checkbox"/> | <input type="checkbox"/> | <input type="checkbox"/> |
| 6.9 Uffici e servizi privati | <input type="checkbox"/> | <input type="checkbox"/> | <input type="checkbox"/> | <input type="checkbox"/> |
| 6.10 Inutilizzato | <input type="checkbox"/> | <input type="checkbox"/> | <input type="checkbox"/> | <input type="checkbox"/> |

7. Superfazioni edilizie

	manufatto autonomo	in contatto al P.T.	in contatto altri piani	sopraelevato	altre superfazioni
Residenza	<input type="checkbox"/>	<input type="checkbox"/>	<input type="checkbox"/>	<input type="checkbox"/>	<input type="checkbox"/>
Garage	<input type="checkbox"/>	<input type="checkbox"/>	<input type="checkbox"/>	<input type="checkbox"/>	<input type="checkbox"/>
Magazzino	<input type="checkbox"/>	<input type="checkbox"/>	<input type="checkbox"/>	<input type="checkbox"/>	<input type="checkbox"/>
Serv. igienico	<input type="checkbox"/>	<input type="checkbox"/>	<input type="checkbox"/>	<input type="checkbox"/>	<input type="checkbox"/>
Tettoia	<input type="checkbox"/>	<input type="checkbox"/>	<input type="checkbox"/>	<input type="checkbox"/>	<input type="checkbox"/>
Altro	<input type="checkbox"/>	<input type="checkbox"/>	<input type="checkbox"/>	<input type="checkbox"/>	<input type="checkbox"/>

8. Rustico

si no

- 8.1 Residenza
- 8.2 Stalla
- 8.3 Magazzino rurale
- 8.4 Garage
- 8.5 Connesso al secondario
- 8.6 Connesso al terziario
- 8.7 Magazzino
- 8.8 Altro

9. Qualità storico ambientali

- 9.1 Edificio di valore architettonico
- 9.2 Edificio di storico tipologico
- 9.3 Edificio di valore ambientale

10. Dimensioni

- Numero piani: n° 1 - Altezza: ml 9

11. Tipologia costruzione:

- 11.1 Rurale con rustico incorporato
- 11.2 Rurale con rustico giustapposto
- 11.3 Rurale con rustico separato
- 11.4 Rurale a corte
- 11.5 Rurale e bracciantile
- 11.6 Tettoia
- 11.7 Villa
- 11.8 Barchessa
- 11.9 Rurale a cortina
- 11.10 Religioso
- 11.11 Palazzo
- 11.12 Centro aziendale
- 11.13 In linea
- 11.14 Edificio atipico
- 11.15 Idrovora
- 11.16 Industria
- 11.17 Uni/Bifamiliare
- 11.18 Capannone
- 11.19 Altro

12. Abaco edifici rurali

12.1 modulli:

13. Annessi

in aderenza: N° dest. d'uso:
in vicinanza: N° dest. d'uso:

14. Contesto ambientale:

centro storico

15. Area di pertinenza:

- 15.1 Corte
- 15.2 Giardino
- 15.3 Aia
- 15.4 Orto
- 15.5 Vigneto
- 15.6 Alberi d'alto fusto
- 15.7 Recinzione
- 15.8 Pavimentazione
- 15.9 Accesso carraio
- 15.10 Accesso pedonale
- 15.11 Siepe
- 15.12 Fossato
- 15.13 Strada bianca d'accesso

16. Materiali costruttivi:

16.1 strutture verticali:

buone discrete scadenti

- 16.1.1 laterizio
- 16.1.2 cemento armato
- 16.1.3 pietra
- 16.1.4 legno

16.2 strutture orizzontali:

- 16.2.1 latero cemento
- 16.2.2 cemento armato
- 16.2.3 ferro
- 16.2.4 legno

16.3 struttura tetto:

- 16.3.1 latero cemento
- 16.3.2 cemento armato
- 16.3.3 ferro
- 16.3.4 legno

16.4 manto di copertura:

- 16.4.1 coppi
- 16.4.2 tegole
- 16.4.3 lamiera
- 16.4.4 eternit

16.5 intonaci:

- 16.5.1 mattoni faccia a vista
- 16.5.2 intonaco

CARATTERI FORMALI

17. aperture

- 17.1 rettangolari
- 17.2 arch. curvilineo
- 17.3 circolari e/o ellittiche
- 17.4 altro

18. porticato

- 18.1 con corpo nel fabbricato
- 18.2 aggettante

19. archi di portico

- 19.1 a tutto sesto
- 19.2 a sesto ribassato
- 19.3 a portale
- 19.4 presenza di mensole
- 19.5 presenza di cornici

20. decorazioni

- 20.1 fasce marcadavanzale
- 20.2 fasce marcapiano
- 20.3 ringhiere in ferro battuto
- 20.4 cornici in pietra
- 20.5 affreschi
- 20.6 bugnato

21. cornicioni

- 21.1 a volta
- 21.2 a dente di sega
- 21.3 a squadro
- 21.4 altro

22. camino

- 22.1 interno alla copertura
- 22.2 esterno alla copertura
- 22.3 pensile
- 22.4 sporto sul lato corto
- 22.5 sporto sul lato lungo

23. comignoli

- 23.1 semplice
- 23.2 a torretta
- 23.3 a tenaglia
- 23.4 a falde

24. pavimentazione esterna

- 24.1 cemento
- 24.2 terra battuta
- 24.3 selciato
- 24.4 laterizio
- 24.5 altro

25. serramenti

- 25.1 balcone ad ante
- 25.2 serrande
- 25.3 avvolgibili

26. tetto

- 26.1 a falda unica
- 26.2 a capanna
- 26.3 a padiglione
- 26.4 a tre falde

27. vincoli

- 27.1 D.Lgs n° 490/99
- 27.2 legge reg. 24/85
- 27.3 legge 431/85
- 27.4 rispetto stradale
- 27.5 altri

28. tende

- 28.1 fissa
- 28.2 mobile

29. insegne

- 29.1 a tabella
- 29.2 a bandiera
- 29.3 illuminazione propria
- 29.4 illuminata

30. altri elementi di facciata

- 30.1 cavi enel/telecom
- 30.2 mensola in ferro
- 30.3 segnali stradali
- 30.4 quadri elettrici

31. portici centro storico

- 31.1 pavimento originale in pietra
- 31.2 altre pavimentazioni
- 31.3 presenza vetrina originale

NOTE:

-
-
-

INDICAZIONI PROGETTUALI

ID edificio: 040306500

Grado di protezione: A1

Prospetti:

-
-
-
-
-
-
-

Altri elementi di facciata:

Indicazioni progettuali specifiche:

Rilievo Fotografico:



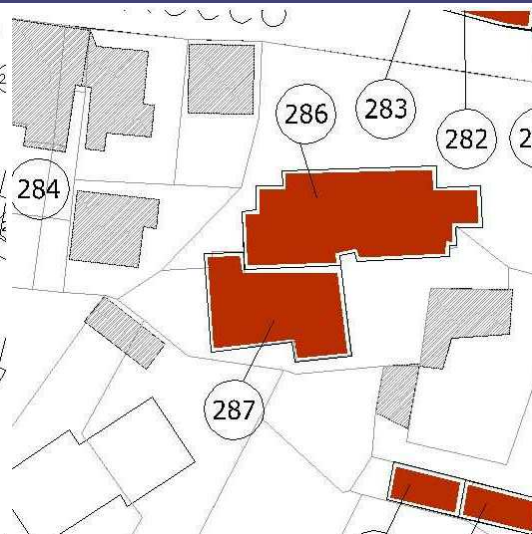
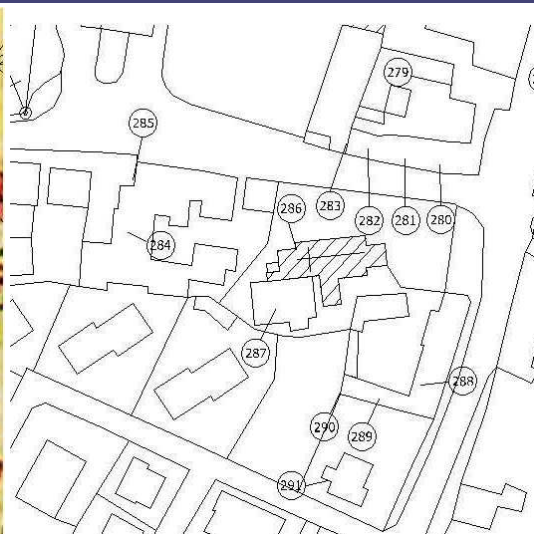

Catasto Austriaco

scala 1:2000 C.T.R.

scala 1:2000 PRG

scala 1:2000 Sottoportico

Tracciato regolatore:

Tracciato regolatore:

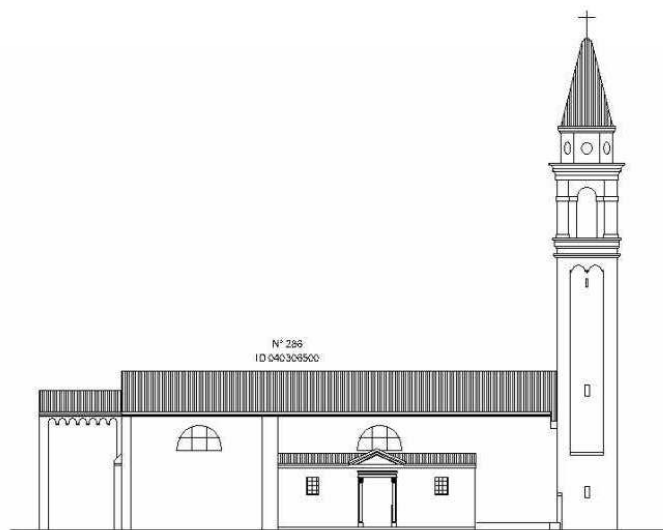

Scala 1:400

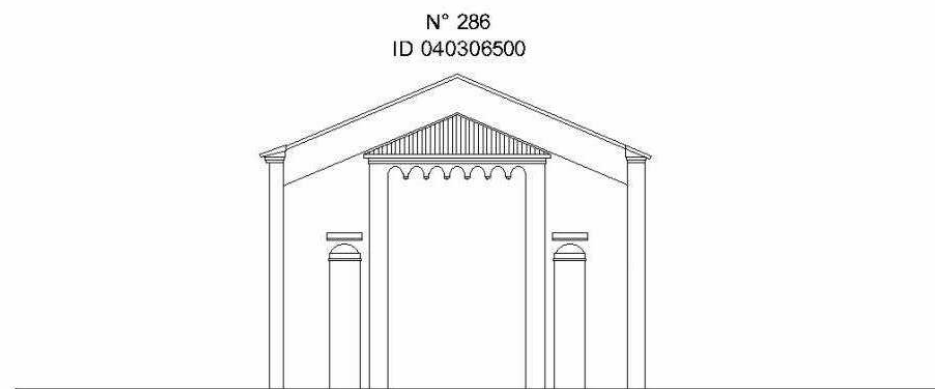

Scala 1:200

1.Codifica edificio

Scheda: 287 ID edificio: 040309800

2. Ubicazione

indirizzo:
via/Piazza: S.ROCCO n°:

COSTRUZIONE ORIGINARIA

3. Analisi storica

- 3.1 Preottocentesca
- 3.2 Ottocentesca
- 3.3 Inizio novecento
- 3.4 Metà novecento

4. Utilizzazione originaria

- 4.1 Residenza
- 4.2 Residenza rurale
- 4.3 Uso pubblico
- 4.4 Culto
- 4.5 Annesso rurale
- 4.6 Commercio
- 4.7 Industria

ANALISI FUNZIONALE E FISICO STRUTTURALE ATTUALE

5. Trasformazioni

- 5.1 Originario ristrutturato
- 5.2 Parte nuova ricostruita sulla perim. originaria
- 5.3 Parte nuova ricostruita in aderenza
- 5.4 Sopraelevazione
- 5.5 Modifiche forometriche
- 5.6 Edific. rurale non più funz. al fondo

6. Utilizzazione

	Pt	1p	2p	ap
6.1 Residenza	<input checked="" type="checkbox"/>	<input checked="" type="checkbox"/>	<input type="checkbox"/>	<input type="checkbox"/>
6.2 Residenza rurale	<input type="checkbox"/>	<input type="checkbox"/>	<input type="checkbox"/>	<input type="checkbox"/>
6.3 Commercio	<input type="checkbox"/>	<input type="checkbox"/>	<input type="checkbox"/>	<input type="checkbox"/>
6.4 Artigianato	<input type="checkbox"/>	<input type="checkbox"/>	<input type="checkbox"/>	<input type="checkbox"/>
6.5 Uso pubblico	<input type="checkbox"/>	<input type="checkbox"/>	<input type="checkbox"/>	<input type="checkbox"/>
6.6 Culto	<input type="checkbox"/>	<input type="checkbox"/>	<input type="checkbox"/>	<input type="checkbox"/>
6.7 Annesso rurale	<input type="checkbox"/>	<input type="checkbox"/>	<input type="checkbox"/>	<input type="checkbox"/>
6.8 Industria	<input type="checkbox"/>	<input type="checkbox"/>	<input type="checkbox"/>	<input type="checkbox"/>
6.9 Uffici e servizi privati	<input type="checkbox"/>	<input type="checkbox"/>	<input type="checkbox"/>	<input type="checkbox"/>
6.10 Inutilizzato	<input type="checkbox"/>	<input type="checkbox"/>	<input type="checkbox"/>	<input type="checkbox"/>

7. Superfazioni edilizie

	manufatto autonomo	in contatto al P.T.	in contatto altri piani	sopraelevato	altre superfazioni
Residenza	<input type="checkbox"/>	<input type="checkbox"/>	<input type="checkbox"/>	<input type="checkbox"/>	<input type="checkbox"/>
Garage	<input type="checkbox"/>	<input type="checkbox"/>	<input type="checkbox"/>	<input type="checkbox"/>	<input type="checkbox"/>
Magazzino	<input type="checkbox"/>	<input type="checkbox"/>	<input type="checkbox"/>	<input type="checkbox"/>	<input type="checkbox"/>
Serv. igienico	<input type="checkbox"/>	<input type="checkbox"/>	<input type="checkbox"/>	<input type="checkbox"/>	<input type="checkbox"/>
Tettoia	<input type="checkbox"/>	<input type="checkbox"/>	<input type="checkbox"/>	<input type="checkbox"/>	<input type="checkbox"/>
Altro	<input type="checkbox"/>	<input type="checkbox"/>	<input type="checkbox"/>	<input type="checkbox"/>	<input type="checkbox"/>

8. Rustico

si no

- 8.1 Residenza
- 8.2 Stalla
- 8.3 Magazzino rurale
- 8.4 Garage
- 8.5 Connesso al secondario
- 8.6 Connesso al terziario
- 8.7 Magazzino
- 8.8 Altro

9. Qualità storico ambientali

- 9.1 Edificio di valore architettonico
- 9.2 Edificio di storico tipologico
- 9.3 Edificio di valore ambientale

10. Dimensioni

- Numero piani: n° 2 - Altezza: ml 6

11. Tipologia costruzione:

- 11.1 Rurale con rustico incorporato
- 11.2 Rurale con rustico giustapposto
- 11.3 Rurale con rustico separato
- 11.4 Rurale a corte
- 11.5 Rurale e bracciantile
- 11.6 Tettoia
- 11.7 Villa
- 11.8 Barchessa
- 11.9 Rurale a cortina
- 11.10 Religioso
- 11.11 Palazzo
- 11.12 Centro aziendale
- 11.13 In linea
- 11.14 Edificio atipico
- 11.15 Idrovora
- 11.16 Industria
- 11.17 Uni/Bifamiliare
- 11.18 Capannone
- 11.19 Altro

12. Abaco edifici rurali

12.1 modulli:

13. Annessi

in aderenza: N° dest. d'uso:
in vicinanza: N° dest. d'uso:

14. Contesto ambientale:

centro storico

15. Area di pertinenza:

- 15.1 Corte
- 15.2 Giardino
- 15.3 Aia
- 15.4 Orto
- 15.5 Vigneto
- 15.6 Alberi d'alto fusto
- 15.7 Recinzione
- 15.8 Pavimentazione
- 15.9 Accesso carraio
- 15.10 Accesso pedonale
- 15.11 Siepe
- 15.12 Fossato
- 15.13 Strada bianca d'accesso

16. Materiali costruttivi:

16.1 strutture verticali:

buone discrete scadenti

- 16.1.1 laterizio
- 16.1.2 cemento armato
- 16.1.3 pietra
- 16.1.4 legno

16.2 strutture orizzontali:

- 16.2.1 latero cemento
- 16.2.2 cemento armato
- 16.2.3 ferro
- 16.2.4 legno

16.3 struttura tetto:

- 16.3.1 latero cemento
- 16.3.2 cemento armato
- 16.3.3 ferro
- 16.3.4 legno

16.4 manto di copertura:

- 16.4.1 coppi
- 16.4.2 tegole
- 16.4.3 lamiera
- 16.4.4 eternit

16.5 intonaci:

- 16.5.1 mattoni faccia a vista
- 16.5.2 intonaco

CARATTERI FORMALI

17. aperture

- 17.1 rettangolari
- 17.2 arch. curvilineo
- 17.3 circolari e/o ellittiche
- 17.4 altro

18. porticato

- 18.1 con corpo nel fabbricato
- 18.2 aggettante

19. archi di portico

- 19.1 a tutto sesto
- 19.2 a sesto ribassato
- 19.3 a portale
- 19.4 presenza di mensole
- 19.5 presenza di cornici

20. decorazioni

- 20.1 fasce marcadavanzale
- 20.2 fasce marcapiano
- 20.3 ringhiere in ferro battuto
- 20.4 cornici in pietra
- 20.5 affreschi
- 20.6 bugnato

21. cornicioni

- 21.1 a volta
- 21.2 a dente di sega
- 21.3 a squadro

22. camino

- 22.1 interno alla copertura
- 22.2 esterno alla copertura
- 22.3 pensile
- 22.4 sporto sul lato corto
- 22.5 sporto sul lato lungo

23. comignoli

- 23.1 semplice
- 23.2 a torretta
- 23.3 a tenaglia
- 23.4 a falde

24. pavimentazione esterna

- 24.1 cemento
- 24.2 terra battuta
- 24.3 selciato
- 24.4 laterizio
- 24.5 altro

25. serramenti

- 25.1 balcone ad ante
- 25.2 serrande
- 25.3 avvolgibili

26. tetto

- 26.1 a falda unica
- 26.2 a capanna
- 26.3 a padiglione
- 26.4 a tre falde

27. vincoli

- 27.1 D.Lgs n° 490/99
- 27.2 legge reg. 24/85
- 27.3 legge 431/85
- 27.4 rispetto stradale
- 27.5 altri

28. tende

- 28.1 fissa
- 28.2 mobile

29. insegne

- 29.1 a tabella
- 29.2 a bandiera
- 29.3 illuminazione propria
- 29.4 illuminata

30. altri elementi di facciata

- 30.1 cavi enel/telecom
- 30.2 mensola in ferro
- 30.3 segnali stradali
- 30.4 quadri elettrici

31. portici centro storico

- 31.1 pavimento originale in pietra
- 31.2 altre pavimentazioni
- 31.3 presenza vetrina originale

NOTE:

-
-
-

INDICAZIONI PROGETTUALI

ID edificio: 040309800

Grado di protezione: A1

Prospetti:

-
-
-
-
-
-
-
-

Altri elementi di facciata:

Indicazioni progettuali specifiche:

Rilievo Fotografico:



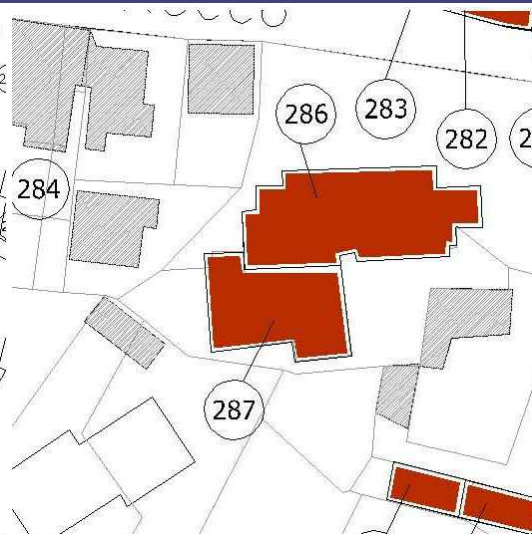
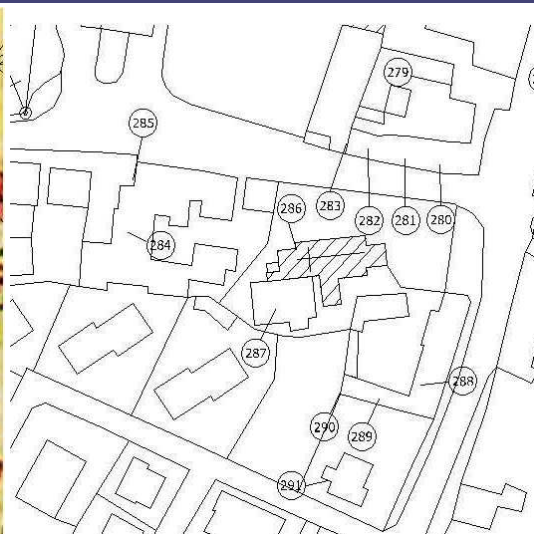

Catasto Austriaco

scala 1:2000 C.T.R.

scala 1:2000 PRG

scala 1:2000 Sottoportico

Tracciato regolatore:

Tracciato regolatore:

1.Codifica edificio

Scheda: 288 ID edificio: 040309700

2. Ubicazione

indirizzo:
via/Piazza: PIO X n°:

COSTRUZIONE ORIGINARIA

3. Analisi storica

- 3.1 Preottocentesca
- 3.2 Ottocentesca
- 3.3 Inizio novecento
- 3.4 Metà novecento

4. Utilizzazione originaria

- 4.1 Residenza
- 4.2 Residenza rurale
- 4.3 Uso pubblico
- 4.4 Culto
- 4.5 Annesso rurale
- 4.6 Commercio
- 4.7 Industria

ANALISI FUNZIONALE E FISICO STRUTTURALE ATTUALE

5. Trasformazioni

- 5.1 Originario ristrutturato
- 5.2 Parte nuova ricostruita sulla perim. originaria
- 5.3 Parte nuova ricostruita in aderenza
- 5.4 Sopraelevazione
- 5.5 Modifiche forometriche
- 5.6 Edific. rurale non più funz. al fondo

6. Utilizzazione

	Pt	1p	2p	ap
6.1 Residenza	<input checked="" type="checkbox"/>	<input checked="" type="checkbox"/>	<input type="checkbox"/>	<input type="checkbox"/>
6.2 Residenza rurale	<input type="checkbox"/>	<input type="checkbox"/>	<input type="checkbox"/>	<input type="checkbox"/>
6.3 Commercio	<input type="checkbox"/>	<input type="checkbox"/>	<input type="checkbox"/>	<input type="checkbox"/>
6.4 Artigianato	<input type="checkbox"/>	<input type="checkbox"/>	<input type="checkbox"/>	<input type="checkbox"/>
6.5 Uso pubblico	<input type="checkbox"/>	<input type="checkbox"/>	<input type="checkbox"/>	<input type="checkbox"/>
6.6 Culto	<input type="checkbox"/>	<input type="checkbox"/>	<input type="checkbox"/>	<input type="checkbox"/>
6.7 Annesso rurale	<input type="checkbox"/>	<input type="checkbox"/>	<input type="checkbox"/>	<input type="checkbox"/>
6.8 Industria	<input type="checkbox"/>	<input type="checkbox"/>	<input type="checkbox"/>	<input type="checkbox"/>
6.9 Uffici e servizi privati	<input type="checkbox"/>	<input type="checkbox"/>	<input type="checkbox"/>	<input type="checkbox"/>
6.10 Inutilizzato	<input type="checkbox"/>	<input type="checkbox"/>	<input type="checkbox"/>	<input type="checkbox"/>

7. Superfazioni edilizie

	manufatto autonomo	in contatto al P.T.	in contatto altri piani	sopraelevato	altre superfazioni
Residenza	<input type="checkbox"/>	<input type="checkbox"/>	<input type="checkbox"/>	<input type="checkbox"/>	<input type="checkbox"/>
Garage	<input type="checkbox"/>	<input type="checkbox"/>	<input type="checkbox"/>	<input type="checkbox"/>	<input type="checkbox"/>
Magazzino	<input type="checkbox"/>	<input type="checkbox"/>	<input type="checkbox"/>	<input type="checkbox"/>	<input type="checkbox"/>
Serv. igienico	<input type="checkbox"/>	<input type="checkbox"/>	<input type="checkbox"/>	<input type="checkbox"/>	<input type="checkbox"/>
Tettoia	<input type="checkbox"/>	<input type="checkbox"/>	<input type="checkbox"/>	<input type="checkbox"/>	<input type="checkbox"/>
Altro	<input type="checkbox"/>	<input type="checkbox"/>	<input type="checkbox"/>	<input type="checkbox"/>	<input type="checkbox"/>

8. Rustico

si no

- 8.1 Residenza
- 8.2 Stalla
- 8.3 Magazzino rurale
- 8.4 Garage
- 8.5 Connesso al secondario
- 8.6 Connesso al terziario
- 8.7 Magazzino
- 8.8 Altro

9. Qualità storico ambientali

- 9.1 Edificio di valore architettonico
- 9.2 Edificio di storico tipologico
- 9.3 Edificio di valore ambientale

10. Dimensioni

- Numero piani: n° 2 - Altezza: ml 6

11. Tipologia costruzione:

- 11.1 Rurale con rustico incorporato
- 11.2 Rurale con rustico giustapposto
- 11.3 Rurale con rustico separato
- 11.4 Rurale a corte
- 11.5 Rurale e bracciantile
- 11.6 Tettoia
- 11.7 Villa
- 11.8 Barchessa
- 11.9 Rurale a cortina
- 11.10 Religioso
- 11.11 Palazzo
- 11.12 Centro aziendale
- 11.13 In linea
- 11.14 Edificio atipico
- 11.15 Idrovora
- 11.16 Industria
- 11.17 Uni/Bifamiliare
- 11.18 Capannone
- 11.19 Altro

12. Abaco edifici rurali

12.1 modulli:

13. Annessi

in aderenza: N° dest. d'uso:
in vicinanza: N° dest. d'uso:

14. Contesto ambientale:

centro storico

15. Area di pertinenza:

- 15.1 Corte
- 15.2 Giardino
- 15.3 Aia
- 15.4 Orto
- 15.5 Vigneto
- 15.6 Alberi d'alto fusto
- 15.7 Recinzione
- 15.8 Pavimentazione
- 15.9 Accesso carraio
- 15.10 Accesso pedonale
- 15.11 Siepe
- 15.12 Fossato
- 15.13 Strada bianca d'accesso

16. Materiali costruttivi:

16.1 strutture verticali:

	buone	discrete	scadenti
16.1.1 laterizio	<input checked="" type="checkbox"/>	<input type="checkbox"/>	<input type="checkbox"/>
16.1.2 cemento armato	<input type="checkbox"/>	<input type="checkbox"/>	<input type="checkbox"/>
16.1.3 pietra	<input type="checkbox"/>	<input type="checkbox"/>	<input type="checkbox"/>
16.1.4 legno	<input type="checkbox"/>	<input type="checkbox"/>	<input type="checkbox"/>

16.2 strutture orizzontali:

16.2.1 latero cemento	<input checked="" type="checkbox"/>	<input type="checkbox"/>	<input type="checkbox"/>
16.2.2 cemento armato	<input type="checkbox"/>	<input type="checkbox"/>	<input type="checkbox"/>
16.2.3 ferro	<input type="checkbox"/>	<input type="checkbox"/>	<input type="checkbox"/>
16.2.4 legno	<input type="checkbox"/>	<input type="checkbox"/>	<input type="checkbox"/>

16.3 struttura tetto:

16.3.1 latero cemento	<input checked="" type="checkbox"/>	<input type="checkbox"/>	<input type="checkbox"/>
16.3.2 cemento armato	<input type="checkbox"/>	<input type="checkbox"/>	<input type="checkbox"/>
16.3.3 ferro	<input type="checkbox"/>	<input type="checkbox"/>	<input type="checkbox"/>
16.3.4 legno	<input type="checkbox"/>	<input type="checkbox"/>	<input type="checkbox"/>

16.4 manto di copertura:

16.4.1 coppi	<input checked="" type="checkbox"/>	<input type="checkbox"/>	<input type="checkbox"/>
16.4.2 tegole	<input type="checkbox"/>	<input type="checkbox"/>	<input type="checkbox"/>
16.4.3 lamiera	<input type="checkbox"/>	<input type="checkbox"/>	<input type="checkbox"/>
16.4.4 eternit	<input type="checkbox"/>	<input type="checkbox"/>	<input type="checkbox"/>

16.5 intonaci:

16.5.1 mattoni faccia a vista	<input type="checkbox"/>	<input type="checkbox"/>	<input type="checkbox"/>
16.5.2 intonaco	<input checked="" type="checkbox"/>	<input type="checkbox"/>	<input type="checkbox"/>

CARATTERI FORMALI

17. aperture

- 17.1 rettangolari
- 17.2 arch. curvilineo
- 17.3 circolari e/o ellittiche
- 17.4 altro

18. porticato

- 18.1 con corpo nel fabbricato
- 18.2 aggettante

19. archi di portico

- 19.1 a tutto sesto
- 19.2 a sesto ribassato
- 19.3 a portale
- 19.4 presenza di mensole
- 19.5 presenza di cornici

20. decorazioni

- 20.1 fasce marcadavanzale
- 20.2 fasce marcapiano
- 20.3 ringhiere in ferro battuto
- 20.4 cornici in pietra
- 20.5 affreschi
- 20.6 bugnato

21. cornicioni

- 21.1 a volta
- 21.2 a dente di sega
- 21.3 a squadra

22. camino

- 22.1 interno alla copertura
- 22.2 esterno alla copertura
- 22.3 pensile
- 22.4 sporto sul lato corto
- 22.5 sporto sul lato lungo

23. comignoli

- 23.1 semplice
- 23.2 a torretta
- 23.3 a tenaglia
- 23.4 a falde

24. pavimentazione esterna

- 24.1 cemento
- 24.2 terra battuta
- 24.3 selciato
- 24.4 laterizio
- 24.5 altro

25. serramenti

- 25.1 balcone ad ante
- 25.2 serrande
- 25.3 avvolgibili

26. tetto

- 26.1 a falda unica
- 26.2 a capanna
- 26.3 a padiglione
- 26.4 a tre falde

27. vincoli

- 27.1 D.Lgs n° 490/99
- 27.2 legge reg. 24/85
- 27.3 legge 431/85
- 27.4 rispetto stradale
- 27.5 altri

28. tende

- 28.1 fissa
- 28.2 mobile

29. insegne

- 29.1 a tabella
- 29.2 a bandiera
- 29.3 illuminazione propria
- 29.4 illuminata

30. altri elementi di facciata

- 30.1 cavi enel/telecom
- 30.2 mensola in ferro
- 30.3 segnali stradali
- 30.4 quadri elettrici

31. portici centro storico

- 31.1 pavimento originale in pietra
- 31.2 altre pavimentazioni
- 31.3 presenza vetrina originale

NOTE:

-
-
-

INDICAZIONI PROGETTUALI

ID edificio: 040309700

Grado di protezione: A4

Prospetti:

-
-
-
-
-
-
-
-
-
-
-

Altri elementi di facciata:

Indicazioni progettuali specifiche:

Rilievo Fotografico:





Catasto Austriaco

scala 1:2000 C.T.R.

scala 1:2000 PRG

scala 1:2000 Sottoportico

Tracciato regolatore:

Tracciato regolatore:

1.Codifica edificio

Scheda: 289 ID edificio: 040308902

2. Ubicazione

indirizzo:
via/Piazza: PIO X n°:

COSTRUZIONE ORIGINARIA

3. Analisi storica

- 3.1 Preottocentesca
- 3.2 Ottocentesca
- 3.3 Inizio novecento
- 3.4 Metà novecento

4. Utilizzazione originaria

- 4.1 Residenza
- 4.2 Residenza rurale
- 4.3 Uso pubblico
- 4.4 Culto
- 4.5 Annesso rurale
- 4.6 Commercio
- 4.7 Industria

ANALISI FUNZIONALE E FISICO STRUTTURALE ATTUALE

5. Trasformazioni

- 5.1 Originario ristrutturato
- 5.2 Parte nuova ricostruita sulla perim. originaria
- 5.3 Parte nuova ricostruita in aderenza
- 5.4 Sopraelevazione
- 5.5 Modifiche forometriche
- 5.6 Edific. rurale non più funz. al fondo

6. Utilizzazione

	Pt	1p	2p	ap
6.1 Residenza	<input checked="" type="checkbox"/>	<input checked="" type="checkbox"/>	<input type="checkbox"/>	<input type="checkbox"/>
6.2 Residenza rurale	<input type="checkbox"/>	<input type="checkbox"/>	<input type="checkbox"/>	<input type="checkbox"/>
6.3 Commercio	<input type="checkbox"/>	<input type="checkbox"/>	<input type="checkbox"/>	<input type="checkbox"/>
6.4 Artigianato	<input type="checkbox"/>	<input type="checkbox"/>	<input type="checkbox"/>	<input type="checkbox"/>
6.5 Uso pubblico	<input type="checkbox"/>	<input type="checkbox"/>	<input type="checkbox"/>	<input type="checkbox"/>
6.6 Culto	<input type="checkbox"/>	<input type="checkbox"/>	<input type="checkbox"/>	<input type="checkbox"/>
6.7 Annesso rurale	<input type="checkbox"/>	<input type="checkbox"/>	<input type="checkbox"/>	<input type="checkbox"/>
6.8 Industria	<input type="checkbox"/>	<input type="checkbox"/>	<input type="checkbox"/>	<input type="checkbox"/>
6.9 Uffici e servizi privati	<input type="checkbox"/>	<input type="checkbox"/>	<input type="checkbox"/>	<input type="checkbox"/>
6.10 Inutilizzato	<input type="checkbox"/>	<input type="checkbox"/>	<input type="checkbox"/>	<input type="checkbox"/>

7. Superfazioni edilizie

	manufatto autonomo	in contatto al P.T.	in contatto altri piani	sopraelevato	altre superfazioni
Residenza	<input type="checkbox"/>	<input type="checkbox"/>	<input type="checkbox"/>	<input type="checkbox"/>	<input type="checkbox"/>
Garage	<input type="checkbox"/>	<input type="checkbox"/>	<input type="checkbox"/>	<input type="checkbox"/>	<input type="checkbox"/>
Magazzino	<input type="checkbox"/>	<input type="checkbox"/>	<input type="checkbox"/>	<input type="checkbox"/>	<input type="checkbox"/>
Serv. igienico	<input type="checkbox"/>	<input type="checkbox"/>	<input type="checkbox"/>	<input type="checkbox"/>	<input type="checkbox"/>
Tettoia	<input type="checkbox"/>	<input type="checkbox"/>	<input type="checkbox"/>	<input type="checkbox"/>	<input type="checkbox"/>
Altro	<input type="checkbox"/>	<input type="checkbox"/>	<input type="checkbox"/>	<input type="checkbox"/>	<input type="checkbox"/>

8. Rustico

si no

- 8.1 Residenza
- 8.2 Stalla
- 8.3 Magazzino rurale
- 8.4 Garage
- 8.5 Connesso al secondario
- 8.6 Connesso al terziario
- 8.7 Magazzino
- 8.8 Altro

9. Qualità storico ambientali

- 9.1 Edificio di valore architettonico
- 9.2 Edificio di storico tipologico
- 9.3 Edificio di valore ambientale

10. Dimensioni

- Numero piani: n° 2 - Altezza: ml 6

11. Tipologia costruzione:

- 11.1 Rurale con rustico incorporato
- 11.2 Rurale con rustico giustapposto
- 11.3 Rurale con rustico separato
- 11.4 Rurale a corte
- 11.5 Rurale e bracciantile
- 11.6 Tettoia
- 11.7 Villa
- 11.8 Barchessa
- 11.9 Rurale a cortina
- 11.10 Religioso
- 11.11 Palazzo
- 11.12 Centro aziendale
- 11.13 In linea
- 11.14 Edificio atipico
- 11.15 Idrovora
- 11.16 Industria
- 11.17 Uni/Bifamiliare
- 11.18 Capannone
- 11.19 Altro

12. Abaco edifici rurali

12.1 modulli:

13. Annessi

in aderenza: N° dest. d'uso:
in vicinanza: N° dest. d'uso:

14. Contesto ambientale:

centro storico

15. Area di pertinenza:

- 15.1 Corte
- 15.2 Giardino
- 15.3 Aia
- 15.4 Orto
- 15.5 Vigneto
- 15.6 Alberi d'alto fusto
- 15.7 Recinzione
- 15.8 Pavimentazione
- 15.9 Accesso carraio
- 15.10 Accesso pedonale
- 15.11 Siepe
- 15.12 Fossato
- 15.13 Strada bianca d'accesso

16. Materiali costruttivi:

16.1 strutture verticali:

	buone	discrete	scadenti
16.1.1 laterizio	<input checked="" type="checkbox"/>	<input type="checkbox"/>	<input type="checkbox"/>
16.1.2 cemento armato	<input type="checkbox"/>	<input type="checkbox"/>	<input type="checkbox"/>
16.1.3 pietra	<input type="checkbox"/>	<input type="checkbox"/>	<input type="checkbox"/>
16.1.4 legno	<input type="checkbox"/>	<input type="checkbox"/>	<input type="checkbox"/>

16.2 strutture orizzontali:

	buone	discrete	scadenti
16.2.1 latero cemento	<input type="checkbox"/>	<input type="checkbox"/>	<input type="checkbox"/>
16.2.2 cemento armato	<input type="checkbox"/>	<input type="checkbox"/>	<input type="checkbox"/>
16.2.3 ferro	<input type="checkbox"/>	<input type="checkbox"/>	<input type="checkbox"/>
16.2.4 legno	<input checked="" type="checkbox"/>	<input type="checkbox"/>	<input type="checkbox"/>

16.3 struttura tetto:

	buone	discrete	scadenti
16.3.1 latero cemento	<input type="checkbox"/>	<input type="checkbox"/>	<input type="checkbox"/>
16.3.2 cemento armato	<input type="checkbox"/>	<input type="checkbox"/>	<input type="checkbox"/>
16.3.3 ferro	<input type="checkbox"/>	<input type="checkbox"/>	<input type="checkbox"/>
16.3.4 legno	<input checked="" type="checkbox"/>	<input type="checkbox"/>	<input type="checkbox"/>

16.4 manto di copertura:

	buone	discrete	scadenti
16.4.1 coppi	<input checked="" type="checkbox"/>	<input type="checkbox"/>	<input type="checkbox"/>
16.4.2 tegole	<input type="checkbox"/>	<input type="checkbox"/>	<input type="checkbox"/>
16.4.3 lamiera	<input type="checkbox"/>	<input type="checkbox"/>	<input type="checkbox"/>
16.4.4 eternit	<input type="checkbox"/>	<input type="checkbox"/>	<input type="checkbox"/>

16.5 intonaci:

	buone	discrete	scadenti
16.5.1 mattoni faccia a vista	<input checked="" type="checkbox"/>	<input type="checkbox"/>	<input type="checkbox"/>
16.5.2 intonaco	<input type="checkbox"/>	<input type="checkbox"/>	<input type="checkbox"/>

CARATTERI FORMALI**17. aperture**

- 17.1 rettangolari
- 17.2 arch. curvilineo
- 17.3 circolari e/o ellittiche
- 17.4 altro

18. porticato

- 18.1 con corpo nel fabbricato
- 18.2 aggettante

19. archi di portico

- 19.1 a tutto sesto
- 19.2 a sesto ribassato
- 19.3 a portale
- 19.4 presenza di mensole
- 19.5 presenza di cornici

20. decorazioni

- 20.1 fasce marcadavanzale
- 20.2 fasce marcapiano
- 20.3 ringhiere in ferro battuto
- 20.4 cornici in pietra
- 20.5 affreschi
- 20.6 bugnato

21. cornicioni

- 21.1 a volta
- 21.2 a dente di sega
- 21.3 a squadro

22. camino

- 22.1 interno alla copertura
- 22.2 esterno alla copertura
- 22.3 pensile
- 22.4 sporto sul lato corto
- 22.5 sporto sul lato lungo

23. comignoli

- 23.1 semplice
- 23.2 a torretta
- 23.3 a tenaglia
- 23.4 a falde

24. pavimentazione esterna

- 24.1 cemento
- 24.2 terra battuta
- 24.3 selciato
- 24.4 laterizio
- 24.5 altro

25. serramenti

- 25.1 balcone ad ante
- 25.2 serrande
- 25.3 avvolgibili

26. tetto

- 26.1 a falda unica
- 26.2 a capanna
- 26.3 a padiglione
- 26.4 a tre falde

27. vincoli

- 27.1 D.Lgs n° 490/99
- 27.2 legge reg. 24/85
- 27.3 legge 431/85
- 27.4 rispetto stradale
- 27.5 altri

28. tende

- 28.1 fissa
- 28.2 mobile
-
-
-
-

29. insegne

- 29.1 a tabella
- 29.2 a bandiera
- 29.3 illuminazione propria
- 29.4 illuminata

30. altri elementi di facciata

- 30.1 cavi enel/telecom
- 30.2 mensola in ferro
- 30.3 segnali stradali
- 30.4 quadri elettrici

31. portici centro storico

- 31.1 pavimento originale in pietra
- 31.2 altre pavimentazioni
- 31.3 presenza vetrina originale

NOTE:

-
-

INDICAZIONI PROGETTUALI

ID edificio: 040308902

Grado di protezione: A4

Prospetti:

-
-
-
-
-
-
-
-
-

Altri elementi di facciata:**Indicazioni progettuali specifiche:**

Rilievo Fotografico:





Catasto Austriaco

scala 1:2000 C.T.R.



scala 1:2000 PRG

scala 1:2000 Sottoportico

Tracciato regolatore:

Tracciato regolatore:

1.Codifica edificio

Scheda: 290 ID edificio: 040308901

2. Ubicazione

indirizzo:
via/Piazza: PIO X n°:

COSTRUZIONE ORIGINARIA

3. Analisi storica

- 3.1 Preottocentesca
- 3.2 Ottocentesca
- 3.3 Inizio novecento
- 3.4 Metà novecento

4. Utilizzazione originaria

- 4.1 Residenza
- 4.2 Residenza rurale
- 4.3 Uso pubblico
- 4.4 Culto
- 4.5 Annesso rurale
- 4.6 Commercio
- 4.7 Industria

ANALISI FUNZIONALE E FISICO STRUTTURALE ATTUALE

5. Trasformazioni

- 5.1 Originario ristrutturato
- 5.2 Parte nuova ricostruita sulla perim. originaria
- 5.3 Parte nuova ricostruita in aderenza
- 5.4 Sopraelevazione
- 5.5 Modifiche forometriche
- 5.6 Edific. rurale non più funz. al fondo

6. Utilizzazione

- | | Pt | 1p | 2p | ap |
|------------------------------|-------------------------------------|-------------------------------------|--------------------------|--------------------------|
| 6.1 Residenza | <input checked="" type="checkbox"/> | <input checked="" type="checkbox"/> | <input type="checkbox"/> | <input type="checkbox"/> |
| 6.2 Residenza rurale | <input type="checkbox"/> | <input type="checkbox"/> | <input type="checkbox"/> | <input type="checkbox"/> |
| 6.3 Commercio | <input type="checkbox"/> | <input type="checkbox"/> | <input type="checkbox"/> | <input type="checkbox"/> |
| 6.4 Artigianato | <input type="checkbox"/> | <input type="checkbox"/> | <input type="checkbox"/> | <input type="checkbox"/> |
| 6.5 Uso pubblico | <input type="checkbox"/> | <input type="checkbox"/> | <input type="checkbox"/> | <input type="checkbox"/> |
| 6.6 Culto | <input type="checkbox"/> | <input type="checkbox"/> | <input type="checkbox"/> | <input type="checkbox"/> |
| 6.7 Annesso rurale | <input type="checkbox"/> | <input type="checkbox"/> | <input type="checkbox"/> | <input type="checkbox"/> |
| 6.8 Industria | <input type="checkbox"/> | <input type="checkbox"/> | <input type="checkbox"/> | <input type="checkbox"/> |
| 6.9 Uffici e servizi privati | <input type="checkbox"/> | <input type="checkbox"/> | <input type="checkbox"/> | <input type="checkbox"/> |
| 6.10 Inutilizzato | <input type="checkbox"/> | <input type="checkbox"/> | <input type="checkbox"/> | <input type="checkbox"/> |

7. Superfazioni edilizie

	manufatto autonomo	in contatto al P.T.	in contatto altri piani	sopraelevato	altre superfazioni
Residenza	<input type="checkbox"/>	<input type="checkbox"/>	<input type="checkbox"/>	<input type="checkbox"/>	<input type="checkbox"/>
Garage	<input type="checkbox"/>	<input type="checkbox"/>	<input type="checkbox"/>	<input type="checkbox"/>	<input type="checkbox"/>
Magazzino	<input type="checkbox"/>	<input type="checkbox"/>	<input type="checkbox"/>	<input type="checkbox"/>	<input type="checkbox"/>
Serv. igienico	<input type="checkbox"/>	<input type="checkbox"/>	<input type="checkbox"/>	<input type="checkbox"/>	<input type="checkbox"/>
Tettoia	<input type="checkbox"/>	<input checked="" type="checkbox"/>	<input type="checkbox"/>	<input type="checkbox"/>	<input type="checkbox"/>
Altro	<input type="checkbox"/>	<input type="checkbox"/>	<input type="checkbox"/>	<input type="checkbox"/>	<input type="checkbox"/>

8. Rustico

si no

- 8.1 Residenza
- 8.2 Stalla
- 8.3 Magazzino rurale
- 8.4 Garage
- 8.5 Connesso al secondario
- 8.6 Connesso al terziario
- 8.7 Magazzino
- 8.8 Altro

9. Qualità storico ambientali

- 9.1 Edificio di valore architettonico
- 9.2 Edificio di storico tipologico
- 9.3 Edificio di valore ambientale

10. Dimensioni

- Numero piani: n° 2 - Altezza: ml 6

11. Tipologia costruzione:

- 11.1 Rurale con rustico incorporato
- 11.2 Rurale con rustico giustapposto
- 11.3 Rurale con rustico separato
- 11.4 Rurale a corte
- 11.5 Rurale e bracciantile
- 11.6 Tettoia
- 11.7 Villa
- 11.8 Barchessa
- 11.9 Rurale a cortina
- 11.10 Religioso
- 11.11 Palazzo
- 11.12 Centro aziendale
- 11.13 In linea
- 11.14 Edificio atipico
- 11.15 Idrovora
- 11.16 Industria
- 11.17 Uni/Bifamiliare
- 11.18 Capannone
- 11.19 Altro

12. Abaco edifici rurali

12.1 modulli: 2. 3x1

13. Annessi

in aderenza: N° dest. d'uso:
in vicinanza: N° dest. d'uso:

14. Contesto ambientale:

2.centro abitato

15. Area di pertinenza:

- 15.1 Corte
- 15.2 Giardino
- 15.3 Aia
- 15.4 Orto
- 15.5 Vigneto
- 15.6 Alberi d'alto fusto
- 15.7 Recinzione
- 15.8 Pavimentazione
- 15.9 Accesso carraio
- 15.10 Accesso pedonale
- 15.11 Siepe
- 15.12 Fossato
- 15.13 Strada bianca d'accesso

16. Materiali costruttivi:

16.1 strutture verticali:

buone discrete scadenti

- 16.1.1 laterizio
- 16.1.2 cemento armato
- 16.1.3 pietra
- 16.1.4 legno

16.2 strutture orizzontali:

- 16.2.1 latero cemento
- 16.2.2 cemento armato
- 16.2.3 ferro
- 16.2.4 legno

16.3 struttura tetto:

- 16.3.1 latero cemento
- 16.3.2 cemento armato
- 16.3.3 ferro
- 16.3.4 legno

16.4 manto di copertura:

- 16.4.1 coppi
- 16.4.2 tegole
- 16.4.3 lamiera
- 16.4.4 eternit

16.5 intonaci:

- 16.5.1 mattoni faccia a vista
- 16.5.2 intonaco

CARATTERI FORMALI

17. aperture

- 17.1 rettangolari
- 17.2 arch. curvilineo
- 17.3 circolari e/o ellittiche
- 17.4 altro

18. porticato

- 18.1 con corpo nel fabbricato
- 18.2 aggettante

19. archi di portico

- 19.1 a tutto sesto
- 19.2 a sesto ribassato
- 19.3 a portale
- 19.4 presenza di mensole
- 19.5 presenza di cornici

20. decorazioni

- 20.1 fasce marcadavanzale
- 20.2 fasce marcapiano
- 20.3 ringhiere in ferro battuto
- 20.4 cornici in pietra
- 20.5 affreschi
- 20.6 bugnato

21. cornicioni

- 21.1 a volta
- 21.2 a dente di sega
- 21.3 a squadra

22. camino

- 22.1 interno alla copertura
- 22.2 esterno alla copertura
- 22.3 pensile
- 22.4 sporto sul lato corto
- 22.5 sporto sul lato lungo

23. comignoli

- 23.1 semplice
- 23.2 a torretta
- 23.3 a tenaglia
- 23.4 a falde

24. pavimentazione esterna

- 24.1 cemento
- 24.2 terra battuta
- 24.3 selciato
- 24.4 laterizio
- 24.5 altro

25. serramenti

- 25.1 balcone ad ante
- 25.2 serrande
- 25.3 avvolgibili

26. tetto

- 26.1 a falda unica
- 26.2 a capanna
- 26.3 a padiglione
- 26.4 a tre falde

27. vincoli

- 27.1 D.Lgs n° 490/99
- 27.2 legge reg. 24/85
- 27.3 legge 431/85
- 27.4 rispetto stradale
- 27.5 altri

28. tende

- 28.1 fissa
- 28.2 mobile

29. insegne

- 29.1 a tabella
- 29.2 a bandiera
- 29.3 illuminazione propria
- 29.4 illuminata

30. altri elementi di facciata

- 30.1 cavi enel/telecom
- 30.2 mensola in ferro
- 30.3 segnali stradali
- 30.4 quadri elettrici

31. portici centro storico

- 31.1 pavimento originale in pietra
- 31.2 altre pavimentazioni
- 31.3 presenza vetrina originale

NOTE:

-
-

INDICAZIONI PROGETTUALI

ID edificio: 040308901

Grado di protezione: A3

Prospetti:

- 1-Conservare prospetto sud e prospetto ovest.
- 2-Conservare camino e comignolo lato nord.
- 3-Eliminare tettoie in facciata.

Altri elementi di facciata:

Indicazioni progettuali specifiche:

- 1-Possibilità di ampliare l'edificio, trasladolo verso sud, secondo le indicazioni dell'abaco edifici rurali, Tipologia Bracciantile, Sezione 2 (ampliamenti) scheda 7

Rilievo Fotografico:



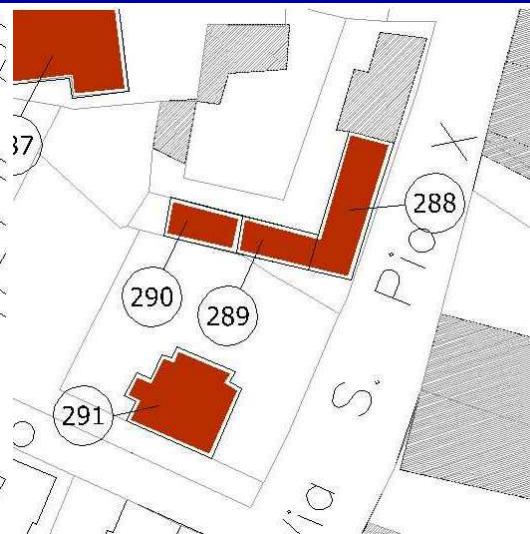
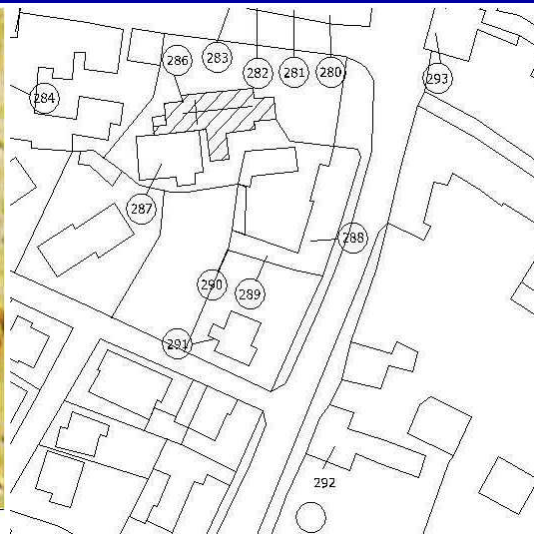

Catasto Austriaco

scala 1:2000 C.T.R.

scala 1:2000 PRG

scala 1:2000 Sottoportico

Tracciato regolatore:

Tracciato regolatore:

1.Codifica edificio

Scheda: 291 ID edificio: 040308900

2. Ubicazione

indirizzo:
via/Piazza: PIO X n°: 20

COSTRUZIONE ORIGINARIA

3. Analisi storica

- 3.1 Preottocentesca
- 3.2 Ottocentesca
- 3.3 Inizio novecento
- 3.4 Metà novecento

4. Utilizzazione originaria

- 4.1 Residenza
- 4.2 Residenza rurale
- 4.3 Uso pubblico
- 4.4 Culto
- 4.5 Annesso rurale
- 4.6 Commercio
- 4.7 Industria

ANALISI FUNZIONALE E FISICO STRUTTURALE ATTUALE

5. Trasformazioni

- 5.1 Originario ristrutturato
- 5.2 Parte nuova ricostruita sulla perim. originaria
- 5.3 Parte nuova ricostruita in aderenza
- 5.4 Sopraelevazione
- 5.5 Modifiche forometriche
- 5.6 Edific. rurale non più funz. al fondo

6. Utilizzazione

- | | Pt | 1p | 2p | ap |
|------------------------------|-------------------------------------|-------------------------------------|--------------------------|--------------------------|
| 6.1 Residenza | <input checked="" type="checkbox"/> | <input checked="" type="checkbox"/> | <input type="checkbox"/> | <input type="checkbox"/> |
| 6.2 Residenza rurale | <input type="checkbox"/> | <input type="checkbox"/> | <input type="checkbox"/> | <input type="checkbox"/> |
| 6.3 Commercio | <input type="checkbox"/> | <input type="checkbox"/> | <input type="checkbox"/> | <input type="checkbox"/> |
| 6.4 Artigianato | <input type="checkbox"/> | <input type="checkbox"/> | <input type="checkbox"/> | <input type="checkbox"/> |
| 6.5 Uso pubblico | <input type="checkbox"/> | <input type="checkbox"/> | <input type="checkbox"/> | <input type="checkbox"/> |
| 6.6 Culto | <input type="checkbox"/> | <input type="checkbox"/> | <input type="checkbox"/> | <input type="checkbox"/> |
| 6.7 Annesso rurale | <input type="checkbox"/> | <input type="checkbox"/> | <input type="checkbox"/> | <input type="checkbox"/> |
| 6.8 Industria | <input type="checkbox"/> | <input type="checkbox"/> | <input type="checkbox"/> | <input type="checkbox"/> |
| 6.9 Uffici e servizi privati | <input type="checkbox"/> | <input type="checkbox"/> | <input type="checkbox"/> | <input type="checkbox"/> |
| 6.10 Inutilizzato | <input type="checkbox"/> | <input type="checkbox"/> | <input type="checkbox"/> | <input type="checkbox"/> |

7. Superfetazioni edilizie

	manufatto autonomo	in contatto al P.T.	in contatto altri piani	sopraelevato	altre superfetazioni
Residenza	<input type="checkbox"/>	<input type="checkbox"/>	<input type="checkbox"/>	<input type="checkbox"/>	<input type="checkbox"/>
Garage	<input type="checkbox"/>	<input type="checkbox"/>	<input type="checkbox"/>	<input type="checkbox"/>	<input type="checkbox"/>
Magazzino	<input type="checkbox"/>	<input type="checkbox"/>	<input type="checkbox"/>	<input type="checkbox"/>	<input type="checkbox"/>
Serv. igienico	<input type="checkbox"/>	<input type="checkbox"/>	<input type="checkbox"/>	<input type="checkbox"/>	<input type="checkbox"/>
Tettoia	<input type="checkbox"/>	<input type="checkbox"/>	<input type="checkbox"/>	<input type="checkbox"/>	<input type="checkbox"/>
Altro	<input type="checkbox"/>	<input type="checkbox"/>	<input type="checkbox"/>	<input type="checkbox"/>	<input type="checkbox"/>

8. Rustico

si no

- 8.1 Residenza
- 8.2 Stalla
- 8.3 Magazzino rurale
- 8.4 Garage
- 8.5 Connesso al secondario
- 8.6 Connesso al terziario
- 8.7 Magazzino
- 8.8 Altro

9. Qualità storico ambientali

- 9.1 Edificio di valore architettonico
- 9.2 Edificio di storico tipologico
- 9.3 Edificio di valore ambientale

10. Dimensioni

- Numero piani: n° 2 - Altezza: ml 6

11. Tipologia costruzione:

- 11.1 Rurale con rustico incorporato
- 11.2 Rurale con rustico giustapposto
- 11.3 Rurale con rustico separato
- 11.4 Rurale a corte
- 11.5 Rurale e bracciantile
- 11.6 Tettoia
- 11.7 Villa
- 11.8 Barchessa
- 11.9 Rurale a cortina
- 11.10 Religioso
- 11.11 Palazzo
- 11.12 Centro aziendale
- 11.13 In linea
- 11.14 Edificio atipico
- 11.15 Idrovora
- 11.16 Industria
- 11.17 Uni/Bifamiliare
- 11.18 Capannone
- 11.19 Altro

12. Abaco edifici rurali

12.1 moduli:

13. Annessi

in aderenza: N° dest. d'uso:
in vicinanza: N° dest. d'uso:

14. Contesto ambientale:

centro storico

15. Area di pertinenza:

- 15.1 Corte
- 15.2 Giardino
- 15.3 Aia
- 15.4 Orto
- 15.5 Vigneto
- 15.6 Alberi d'alto fusto
- 15.7 Recinzione
- 15.8 Pavimentazione
- 15.9 Accesso carraio
- 15.10 Accesso pedonale
- 15.11 Siepe
- 15.12 Fossato
- 15.13 Strada bianca d'accesso

16. Materiali costruttivi:

16.1 strutture verticali:

buone discrete scadenti

- 16.1.1 laterizio
- 16.1.2 cemento armato
- 16.1.3 pietra
- 16.1.4 legno

16.2 strutture orizzontali:

- 16.2.1 latero cemento
- 16.2.2 cemento armato
- 16.2.3 ferro
- 16.2.4 legno

16.3 struttura tetto:

- 16.3.1 latero cemento
- 16.3.2 cemento armato
- 16.3.3 ferro
- 16.3.4 legno

16.4 manto di copertura:

- 16.4.1 coppi
- 16.4.2 tegole
- 16.4.3 lamiera
- 16.4.4 eternit

16.5 intonaci:

- 16.5.1 mattoni faccia a vista
- 16.5.2 intonaco

CARATTERI FORMALI

17. aperture

- 17.1 rettangolari
- 17.2 arch. curvilineo
- 17.3 circolari e/o ellittiche
- 17.4 altro

18. porticato

- 18.1 con corpo nel fabbricato
- 18.2 aggettante

19. archi di portico

- 19.1 a tutto sesto
- 19.2 a sesto ribassato
- 19.3 a portale
- 19.4 presenza di mensole
- 19.5 presenza di cornici

20. decorazioni

- 20.1 fasce marcadavanzale
- 20.2 fasce marcapiano
- 20.3 ringhiere in ferro battuto
- 20.4 cornici in pietra
- 20.5 affreschi
- 20.6 bugnato

21. cornicioni

- 21.1 a volta
- 21.2 a dente di sega
- 21.3 a squadro

22. camino

- 22.1 interno alla copertura
- 22.2 esterno alla copertura
- 22.3 pensile
- 22.4 sporto sul lato corto
- 22.5 sporto sul lato lungo

23. comignoli

- 23.1 semplice
- 23.2 a torretta
- 23.3 a tenaglia
- 23.4 a falde

24. pavimentazione esterna

- 24.1 cemento
- 24.2 terra battuta
- 24.3 selciato
- 24.4 laterizio
- 24.5 altro

25. serramenti

- 25.1 balcone ad ante
- 25.2 serrande
- 25.3 avvolgibili

26. tetto

- 26.1 a falda unica
- 26.2 a capanna
- 26.3 a padiglione
- 26.4 a tre falde

27. vincoli

- 27.1 D.Lgs n° 490/99
- 27.2 legge reg. 24/85
- 27.3 legge 431/85
- 27.4 rispetto stradale
- 27.5 altri

28. tende

- 28.1 fissa
- 28.2 mobile

29. insegne

- 29.1 a tabella
- 29.2 a bandiera
- 29.3 illuminazione propria
- 29.4 illuminata

30. altri elementi di facciata

- 30.1 cavi enel/telecom
- 30.2 mensola in ferro
- 30.3 segnali stradali
- 30.4 quadri elettrici

31. portici centro storico

- 31.1 pavimento originale in pietra
- 31.2 altre pavimentazioni
- 31.3 presenza vetrina originale

NOTE:

INDICAZIONI PROGETTUALI

ID edificio: 040308900

Grado di protezione: A3

Prospetti:

Altri elementi di facciata:

Indicazioni progettuali specifiche:

Rilievo Fotografico:



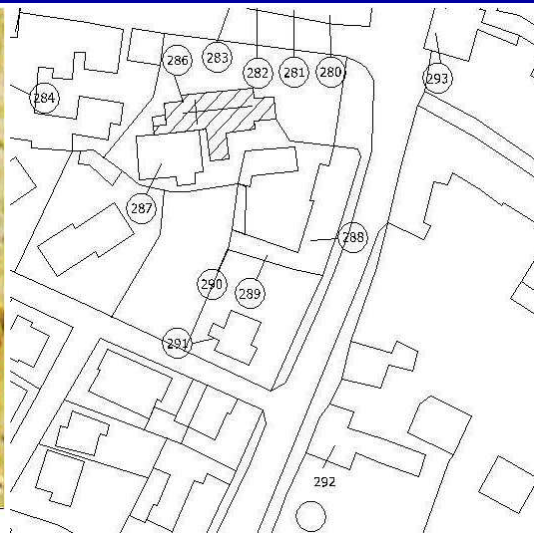

Catasto Austriaco

scala 1:2000 C.T.R.

scala 1:2000 PRG

scala 1:2000 Sottoportico

Tracciato regolatore:

Tracciato regolatore:

1.Codifica edificio

Scheda: 292 ID edificio: 040204000

2. Ubicazione

indirizzo:
via/Piazza: PIO X n°:

COSTRUZIONE ORIGINARIA

3. Analisi storica

- 3.1 Preottocentesca
- 3.2 Ottocentesca
- 3.3 Inizio novecento
- 3.4 Metà novecento

4. Utilizzazione originaria

- 4.1 Residenza
- 4.2 Residenza rurale
- 4.3 Uso pubblico
- 4.4 Culto
- 4.5 Annesso rurale
- 4.6 Commercio
- 4.7 Industria

ANALISI FUNZIONALE E FISICO STRUTTURALE ATTUALE

5. Trasformazioni

- 5.1 Originario ristrutturato
- 5.2 Parte nuova ricostruita sulla perim. originaria
- 5.3 Parte nuova ricostruita in aderenza
- 5.4 Sopraelevazione
- 5.5 Modifiche forometriche
- 5.6 Edific. rurale non più funz. al fondo

6. Utilizzazione

	Pt	1p	2p	ap
6.1 Residenza	<input checked="" type="checkbox"/>	<input checked="" type="checkbox"/>	<input type="checkbox"/>	<input type="checkbox"/>
6.2 Residenza rurale	<input type="checkbox"/>	<input type="checkbox"/>	<input type="checkbox"/>	<input type="checkbox"/>
6.3 Commercio	<input type="checkbox"/>	<input type="checkbox"/>	<input type="checkbox"/>	<input type="checkbox"/>
6.4 Artigianato	<input type="checkbox"/>	<input type="checkbox"/>	<input type="checkbox"/>	<input type="checkbox"/>
6.5 Uso pubblico	<input type="checkbox"/>	<input type="checkbox"/>	<input type="checkbox"/>	<input type="checkbox"/>
6.6 Culto	<input type="checkbox"/>	<input type="checkbox"/>	<input type="checkbox"/>	<input type="checkbox"/>
6.7 Annesso rurale	<input type="checkbox"/>	<input type="checkbox"/>	<input type="checkbox"/>	<input type="checkbox"/>
6.8 Industria	<input type="checkbox"/>	<input type="checkbox"/>	<input type="checkbox"/>	<input type="checkbox"/>
6.9 Uffici e servizi privati	<input type="checkbox"/>	<input type="checkbox"/>	<input type="checkbox"/>	<input type="checkbox"/>
6.10 Inutilizzato	<input type="checkbox"/>	<input type="checkbox"/>	<input type="checkbox"/>	<input type="checkbox"/>

7. Superfazioni edilizie

	manufatto autonomo	in contatto al P.T.	in contatto altri piani	sopraelevato	altre superfazioni
Residenza	<input type="checkbox"/>	<input type="checkbox"/>	<input type="checkbox"/>	<input type="checkbox"/>	<input type="checkbox"/>
Garage	<input type="checkbox"/>	<input type="checkbox"/>	<input type="checkbox"/>	<input type="checkbox"/>	<input type="checkbox"/>
Magazzino	<input type="checkbox"/>	<input type="checkbox"/>	<input type="checkbox"/>	<input type="checkbox"/>	<input type="checkbox"/>
Serv. igienico	<input type="checkbox"/>	<input type="checkbox"/>	<input type="checkbox"/>	<input type="checkbox"/>	<input type="checkbox"/>
Tettoia	<input type="checkbox"/>	<input type="checkbox"/>	<input type="checkbox"/>	<input type="checkbox"/>	<input type="checkbox"/>
Altro	<input type="checkbox"/>	<input type="checkbox"/>	<input type="checkbox"/>	<input type="checkbox"/>	<input type="checkbox"/>

8. Rustico

si no

- 8.1 Residenza
- 8.2 Stalla
- 8.3 Magazzino rurale
- 8.4 Garage
- 8.5 Connesso al secondario
- 8.6 Connesso al terziario
- 8.7 Magazzino
- 8.8 Altro

9. Qualità storico ambientali

- 9.1 Edificio di valore architettonico
- 9.2 Edificio di storico tipologico
- 9.3 Edificio di valore ambientale

10. Dimensioni

- Numero piani: n° 2 - Altezza: ml 6

11. Tipologia costruzione:

- 11.1 Rurale con rustico incorporato
- 11.2 Rurale con rustico giustapposto
- 11.3 Rurale con rustico separato
- 11.4 Rurale a corte
- 11.5 Rurale e bracciantile
- 11.6 Tettoia
- 11.7 Villa
- 11.8 Barchessa
- 11.9 Rurale a cortina
- 11.10 Religioso
- 11.11 Palazzo
- 11.12 Centro aziendale
- 11.13 In linea
- 11.14 Edificio atipico
- 11.15 Idrovora
- 11.16 Industria
- 11.17 Uni/Bifamiliare
- 11.18 Capannone
- 11.19 Altro

12. Abaco edifici rurali

12.1 modulli:

13. Annessi

in aderenza: N° dest. d'uso:
in vicinanza: N° dest. d'uso:

14. Contesto ambientale:

centro storico

15. Area di pertinenza:

- 15.1 Corte
- 15.2 Giardino
- 15.3 Aia
- 15.4 Orto
- 15.5 Vigneto
- 15.6 Alberi d'alto fusto
- 15.7 Recinzione
- 15.8 Pavimentazione
- 15.9 Accesso carraio
- 15.10 Accesso pedonale
- 15.11 Siepe
- 15.12 Fossato
- 15.13 Strada bianca d'accesso

16. Materiali costruttivi:

16.1 strutture verticali:

	buone	discrete	scadenti
16.1.1 laterizio	<input checked="" type="checkbox"/>	<input type="checkbox"/>	<input type="checkbox"/>
16.1.2 cemento armato	<input type="checkbox"/>	<input type="checkbox"/>	<input type="checkbox"/>
16.1.3 pietra	<input type="checkbox"/>	<input type="checkbox"/>	<input type="checkbox"/>
16.1.4 legno	<input type="checkbox"/>	<input type="checkbox"/>	<input type="checkbox"/>

16.2 strutture orizzontali:

16.2.1 latero cemento	<input type="checkbox"/>	<input type="checkbox"/>	<input type="checkbox"/>
16.2.2 cemento armato	<input type="checkbox"/>	<input type="checkbox"/>	<input type="checkbox"/>
16.2.3 ferro	<input type="checkbox"/>	<input type="checkbox"/>	<input type="checkbox"/>
16.2.4 legno	<input checked="" type="checkbox"/>	<input type="checkbox"/>	<input type="checkbox"/>

16.3 struttura tetto:

16.3.1 latero cemento	<input checked="" type="checkbox"/>	<input type="checkbox"/>	<input type="checkbox"/>
16.3.2 cemento armato	<input type="checkbox"/>	<input type="checkbox"/>	<input type="checkbox"/>
16.3.3 ferro	<input type="checkbox"/>	<input type="checkbox"/>	<input type="checkbox"/>
16.3.4 legno	<input type="checkbox"/>	<input type="checkbox"/>	<input type="checkbox"/>

16.4 manto di copertura:

16.4.1 coppi	<input checked="" type="checkbox"/>	<input type="checkbox"/>	<input type="checkbox"/>
16.4.2 tegole	<input type="checkbox"/>	<input type="checkbox"/>	<input type="checkbox"/>
16.4.3 lamiera	<input type="checkbox"/>	<input type="checkbox"/>	<input type="checkbox"/>
16.4.4 eternit	<input type="checkbox"/>	<input type="checkbox"/>	<input type="checkbox"/>

16.5 intonaci:

16.5.1 mattoni faccia a vista	<input type="checkbox"/>	<input type="checkbox"/>	<input type="checkbox"/>
16.5.2 intonaco	<input type="checkbox"/>	<input checked="" type="checkbox"/>	<input type="checkbox"/>

CARATTERI FORMALI

17. aperture

- 17.1 rettangolari
- 17.2 arch. curvilineo
- 17.3 circolari e/o ellittiche
- 17.4 altro

18. porticato

- 18.1 con corpo nel fabbricato
- 18.2 aggettante

19. archi di portico

- 19.1 a tutto sesto
- 19.2 a sesto ribassato
- 19.3 a portale
- 19.4 presenza di mensole
- 19.5 presenza di cornici

20. decorazioni

- 20.1 fasce marcadavanzale
- 20.2 fasce marcapiano
- 20.3 ringhiere in ferro battuto
- 20.4 cornici in pietra
- 20.5 affreschi
- 20.6 bugnato

21. cornicioni

- 21.1 a volta
- 21.2 a dente di sega
- 21.3 a squadro

22. camino

- 22.1 interno alla copertura
- 22.2 esterno alla copertura
- 22.3 pensile
- 22.4 sporto sul lato corto
- 22.5 sporto sul lato lungo

23. comignoli

- 23.1 semplice
- 23.2 a torretta
- 23.3 a tenaglia
- 23.4 a falde

24. pavimentazione esterna

- 24.1 cemento
- 24.2 terra battuta
- 24.3 selciato
- 24.4 laterizio
- 24.5 altro

25. serramenti

- 25.1 balcone ad ante
- 25.2 serrande
- 25.3 avvolgibili

26. tetto

- 26.1 a falda unica
- 26.2 a capanna
- 26.3 a padiglione
- 26.4 a tre falde

27. vincoli

- 27.1 D.Lgs n° 490/99
- 27.2 legge reg. 24/85
- 27.3 legge 431/85
- 27.4 rispetto stradale
- 27.5 altri

28. tende

- 28.1 fissa
- 28.2 mobile

29. insegne

- 29.1 a tabella
- 29.2 a bandiera
- 29.3 illuminazione propria
- 29.4 illuminata

30. altri elementi di facciata

- 30.1 cavi enel/telecom
- 30.2 mensola in ferro
- 30.3 segnali stradali
- 30.4 quadri elettrici

31. portici centro storico

- 31.1 pavimento originale in pietra
- 31.2 altre pavimentazioni
- 31.3 presenza vetrina originale

NOTE:

-
-
-

INDICAZIONI PROGETTUALI

ID edificio: 040204000

Grado di protezione: A3

Prospetti:

-
-
-
-
-
-
-
-
-
-
-

Altri elementi di facciata:

Indicazioni progettuali specifiche:

Rilievo Fotografico:



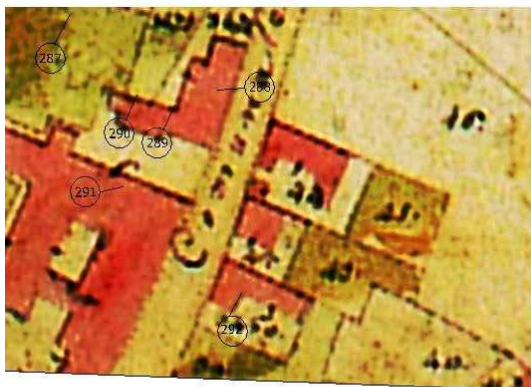

Catasto Austriaco

scala 1:2000 C.T.R.

scala 1:2000 PRG

scala 1:2000 Sottoportico

Tracciato regolatore:

Tracciato regolatore:

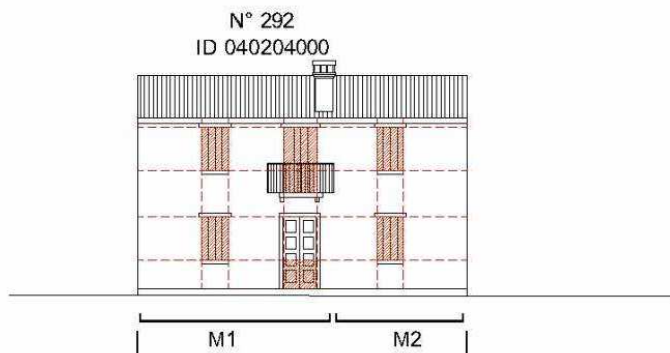

Scala 1:200

1.Codifica edificio

Scheda: 293 ID edificio: 040204500

2. Ubicazione

indirizzo:
via/Piazza: PIO X n°: 45

COSTRUZIONE ORIGINARIA

3. Analisi storica

- 3.1 Preottocentesca
- 3.2 Ottocentesca
- 3.3 Inizio novecento
- 3.4 Metà novecento

4. Utilizzazione originaria

- 4.1 Residenza
- 4.2 Residenza rurale
- 4.3 Uso pubblico
- 4.4 Culto
- 4.5 Annesso rurale
- 4.6 Commercio
- 4.7 Industria

ANALISI FUNZIONALE E FISICO STRUTTURALE ATTUALE

5. Trasformazioni

- 5.1 Originario ristrutturato
- 5.2 Parte nuova ricostruita sulla perim. originaria
- 5.3 Parte nuova ricostruita in aderenza
- 5.4 Sopraelevazione
- 5.5 Modifiche forometriche
- 5.6 Edific. rurale non più funz. al fondo

6. Utilizzazione

- | | Pt | 1p | 2p | ap |
|------------------------------|-------------------------------------|-------------------------------------|--------------------------|--------------------------|
| 6.1 Residenza | <input checked="" type="checkbox"/> | <input checked="" type="checkbox"/> | <input type="checkbox"/> | <input type="checkbox"/> |
| 6.2 Residenza rurale | <input type="checkbox"/> | <input type="checkbox"/> | <input type="checkbox"/> | <input type="checkbox"/> |
| 6.3 Commercio | <input type="checkbox"/> | <input type="checkbox"/> | <input type="checkbox"/> | <input type="checkbox"/> |
| 6.4 Artigianato | <input type="checkbox"/> | <input type="checkbox"/> | <input type="checkbox"/> | <input type="checkbox"/> |
| 6.5 Uso pubblico | <input type="checkbox"/> | <input type="checkbox"/> | <input type="checkbox"/> | <input type="checkbox"/> |
| 6.6 Culto | <input type="checkbox"/> | <input type="checkbox"/> | <input type="checkbox"/> | <input type="checkbox"/> |
| 6.7 Annesso rurale | <input type="checkbox"/> | <input type="checkbox"/> | <input type="checkbox"/> | <input type="checkbox"/> |
| 6.8 Industria | <input type="checkbox"/> | <input type="checkbox"/> | <input type="checkbox"/> | <input type="checkbox"/> |
| 6.9 Uffici e servizi privati | <input type="checkbox"/> | <input type="checkbox"/> | <input type="checkbox"/> | <input type="checkbox"/> |
| 6.10 Inutilizzato | <input type="checkbox"/> | <input type="checkbox"/> | <input type="checkbox"/> | <input type="checkbox"/> |

7. Superfazioni edilizie

	manufatto autonomo	in contatto al P.T.	in contatto altri piani	sopraelevato	altre superfazioni
Residenza	<input type="checkbox"/>	<input type="checkbox"/>	<input type="checkbox"/>	<input type="checkbox"/>	<input type="checkbox"/>
Garage	<input type="checkbox"/>	<input type="checkbox"/>	<input type="checkbox"/>	<input type="checkbox"/>	<input type="checkbox"/>
Magazzino	<input type="checkbox"/>	<input type="checkbox"/>	<input type="checkbox"/>	<input type="checkbox"/>	<input type="checkbox"/>
Serv. igienico	<input type="checkbox"/>	<input type="checkbox"/>	<input type="checkbox"/>	<input type="checkbox"/>	<input type="checkbox"/>
Tettoia	<input type="checkbox"/>	<input type="checkbox"/>	<input type="checkbox"/>	<input type="checkbox"/>	<input type="checkbox"/>
Altro	<input type="checkbox"/>	<input type="checkbox"/>	<input type="checkbox"/>	<input type="checkbox"/>	<input type="checkbox"/>

8. Rustico

si no

- 8.1 Residenza
- 8.2 Stalla
- 8.3 Magazzino rurale
- 8.4 Garage
- 8.5 Connesso al secondario
- 8.6 Connesso al terziario
- 8.7 Magazzino
- 8.8 Altro

9. Qualità storico ambientali

- 9.1 Edificio di valore architettonico
- 9.2 Edificio di storico tipologico
- 9.3 Edificio di valore ambientale

10. Dimensioni

- Numero piani: n° 2 - Altezza: ml 6

11. Tipologia costruzione:

- 11.1 Rurale con rustico incorporato
- 11.2 Rurale con rustico giustapposto
- 11.3 Rurale con rustico separato
- 11.4 Rurale a corte
- 11.5 Rurale e bracciantile
- 11.6 Tettoia
- 11.7 Villa
- 11.8 Barchessa
- 11.9 Rurale a cortina
- 11.10 Religioso
- 11.11 Palazzo
- 11.12 Centro aziendale
- 11.13 In linea
- 11.14 Edificio atipico
- 11.15 Idrovora
- 11.16 Industria
- 11.17 Uni/Bifamiliare
- 11.18 Capannone
- 11.19 Altro

12. Abaco edifici rurali

12.1 modulli:

13. Annessi

in aderenza: N° dest. d'uso:
in vicinanza: N° dest. d'uso:

14. Contesto ambientale:

centro storico

15. Area di pertinenza:

- 15.1 Corte
- 15.2 Giardino
- 15.3 Aia
- 15.4 Orto
- 15.5 Vigneto
- 15.6 Alberi d'alto fusto
- 15.7 Recinzione
- 15.8 Pavimentazione
- 15.9 Accesso carraio
- 15.10 Accesso pedonale
- 15.11 Siepe
- 15.12 Fossato
- 15.13 Strada bianca d'accesso

16. Materiali costruttivi:

16.1 strutture verticali:

	buone	discrete	scadenti
16.1.1 laterizio	<input type="checkbox"/>	<input checked="" type="checkbox"/>	<input type="checkbox"/>
16.1.2 cemento armato	<input type="checkbox"/>	<input type="checkbox"/>	<input type="checkbox"/>
16.1.3 pietra	<input type="checkbox"/>	<input type="checkbox"/>	<input type="checkbox"/>
16.1.4 legno	<input type="checkbox"/>	<input type="checkbox"/>	<input type="checkbox"/>

16.2 strutture orizzontali:

16.2.1 latero cemento	<input type="checkbox"/>	<input type="checkbox"/>	<input type="checkbox"/>
16.2.2 cemento armato	<input type="checkbox"/>	<input type="checkbox"/>	<input type="checkbox"/>
16.2.3 ferro	<input type="checkbox"/>	<input type="checkbox"/>	<input type="checkbox"/>
16.2.4 legno	<input type="checkbox"/>	<input type="checkbox"/>	<input checked="" type="checkbox"/>

16.3 struttura tetto:

16.3.1 latero cemento	<input type="checkbox"/>	<input type="checkbox"/>	<input type="checkbox"/>
16.3.2 cemento armato	<input type="checkbox"/>	<input type="checkbox"/>	<input type="checkbox"/>
16.3.3 ferro	<input type="checkbox"/>	<input type="checkbox"/>	<input type="checkbox"/>
16.3.4 legno	<input type="checkbox"/>	<input type="checkbox"/>	<input checked="" type="checkbox"/>

16.4 manto di copertura:

16.4.1 coppi	<input type="checkbox"/>	<input checked="" type="checkbox"/>	<input type="checkbox"/>
16.4.2 tegole	<input type="checkbox"/>	<input type="checkbox"/>	<input type="checkbox"/>
16.4.3 lamiera	<input type="checkbox"/>	<input type="checkbox"/>	<input type="checkbox"/>
16.4.4 eternit	<input type="checkbox"/>	<input type="checkbox"/>	<input type="checkbox"/>

16.5 intonaci:

16.5.1 mattoni faccia a vista	<input type="checkbox"/>	<input type="checkbox"/>	<input type="checkbox"/>
16.5.2 intonaco	<input type="checkbox"/>	<input checked="" type="checkbox"/>	<input type="checkbox"/>

CARATTERI FORMALI

17. aperture

- 17.1 rettangolari
- 17.2 arch. curvilineo
- 17.3 circolari e/o ellittiche
- 17.4 altro

18. porticato

- 18.1 con corpo nel fabbricato
- 18.2 aggettante

19. archi di portico

- 19.1 a tutto sesto
- 19.2 a sesto ribassato
- 19.3 a portale
- 19.4 presenza di mensole
- 19.5 presenza di cornici

20. decorazioni

- 20.1 fasce marcadavanzale
- 20.2 fasce marcapiano
- 20.3 ringhiere in ferro battuto
- 20.4 cornici in pietra
- 20.5 affreschi
- 20.6 bugnato

21. cornicioni

- 21.1 a volta
- 21.2 a dente di sega
- 21.3 a squadro

22. camino

- 22.1 interno alla copertura
- 22.2 esterno alla copertura
- 22.3 pensile
- 22.4 sporto sul lato corto
- 22.5 sporto sul lato lungo

23. comignoli

- 23.1 semplice
- 23.2 a torretta
- 23.3 a tenaglia
- 23.4 a falde

24. pavimentazione esterna

- 24.1 cemento
- 24.2 terra battuta
- 24.3 selciato
- 24.4 laterizio
- 24.5 altro

25. serramenti

- 25.1 balcone ad ante
- 25.2 serrande
- 25.3 avvolgibili

26. tetto

- 26.1 a falda unica
- 26.2 a capanna
- 26.3 a padiglione
- 26.4 a tre falde

27. vincoli

- 27.1 D.Lgs n° 490/99
- 27.2 legge reg. 24/85
- 27.3 legge 431/85
- 27.4 rispetto stradale
- 27.5 altri

28. tende

- 28.1 fissa
- 28.2 mobile

29. insegne

- 29.1 a tabella
- 29.2 a bandiera
- 29.3 illuminazione propria
- 29.4 illuminata

30. altri elementi di facciata

- 30.1 cavi enel/telecom
- 30.2 mensola in ferro
- 30.3 segnali stradali
- 30.4 quadri elettrici

31. portici centro storico

- 31.1 pavimento originale in pietra
- 31.2 altre pavimentazioni
- 31.3 presenza vetrina originale

NOTE:

INDICAZIONI PROGETTUALI

ID edificio: 040204500

Grado di protezione: A2

Prospetti:

Altri elementi di facciata:

Indicazioni progettuali specifiche:

1-Superfetazioni nella categoria b/3

Rilievo Fotografico:



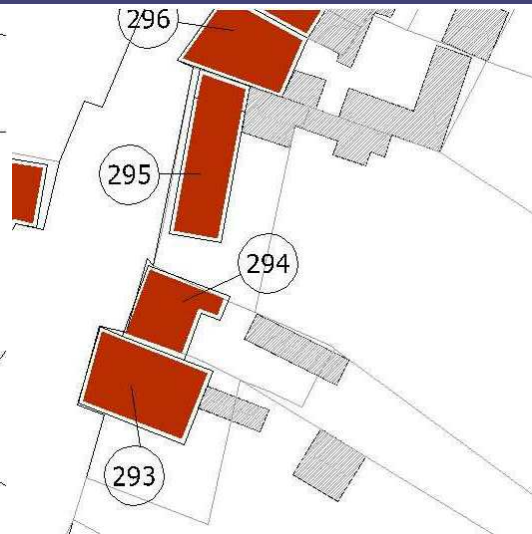
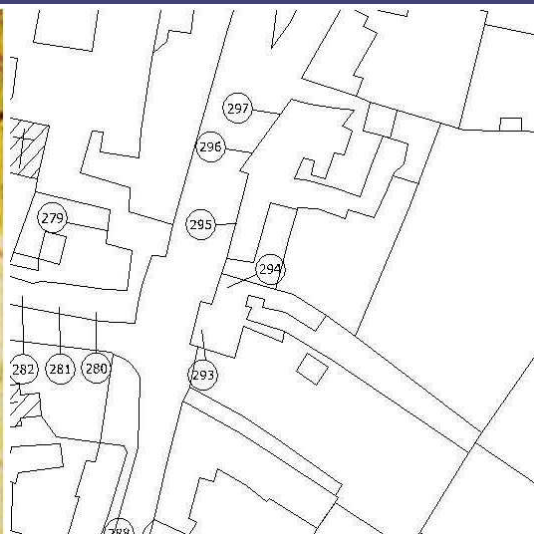

Catasto Austriaco

scala 1:2000 C.T.R.

scala 1:2000 PRG

scala 1:2000 Sottoportico

Tracciato regolatore:

Tracciato regolatore:



Scala 1:200

1.Codifica edificio

Scheda: 294 ID edificio: 040204600

2. Ubicazione

indirizzo:
via/Piazza: PIO X n°: 43

COSTRUZIONE ORIGINARIA

3. Analisi storica

- 3.1 Preottocentesca
- 3.2 Ottocentesca
- 3.3 Inizio novecento
- 3.4 Metà novecento

4. Utilizzazione originaria

- 4.1 Residenza
- 4.2 Residenza rurale
- 4.3 Uso pubblico
- 4.4 Culto
- 4.5 Annesso rurale
- 4.6 Commercio
- 4.7 Industria

ANALISI FUNZIONALE E FISICO STRUTTURALE ATTUALE

5. Trasformazioni

- 5.1 Originario ristrutturato
- 5.2 Parte nuova ricostruita sulla perim. originaria
- 5.3 Parte nuova ricostruita in aderenza
- 5.4 Sopraelevazione
- 5.5 Modifiche forometriche
- 5.6 Edific. rurale non più funz. al fondo

6. Utilizzazione

- | | Pt | 1p | 2p | ap |
|------------------------------|-------------------------------------|-------------------------------------|--------------------------|--------------------------|
| 6.1 Residenza | <input type="checkbox"/> | <input checked="" type="checkbox"/> | <input type="checkbox"/> | <input type="checkbox"/> |
| 6.2 Residenza rurale | <input type="checkbox"/> | <input type="checkbox"/> | <input type="checkbox"/> | <input type="checkbox"/> |
| 6.3 Commercio | <input checked="" type="checkbox"/> | <input type="checkbox"/> | <input type="checkbox"/> | <input type="checkbox"/> |
| 6.4 Artigianato | <input type="checkbox"/> | <input type="checkbox"/> | <input type="checkbox"/> | <input type="checkbox"/> |
| 6.5 Uso pubblico | <input type="checkbox"/> | <input type="checkbox"/> | <input type="checkbox"/> | <input type="checkbox"/> |
| 6.6 Culto | <input type="checkbox"/> | <input type="checkbox"/> | <input type="checkbox"/> | <input type="checkbox"/> |
| 6.7 Annesso rurale | <input type="checkbox"/> | <input type="checkbox"/> | <input type="checkbox"/> | <input type="checkbox"/> |
| 6.8 Industria | <input type="checkbox"/> | <input type="checkbox"/> | <input type="checkbox"/> | <input type="checkbox"/> |
| 6.9 Uffici e servizi privati | <input type="checkbox"/> | <input type="checkbox"/> | <input type="checkbox"/> | <input type="checkbox"/> |
| 6.10 Inutilizzato | <input type="checkbox"/> | <input type="checkbox"/> | <input type="checkbox"/> | <input type="checkbox"/> |

7. Superfazioni edilizie

	manufatto autonomo	in contatto al P.T.	in contatto altri piani	sopraelevato	altre superfazioni
Residenza	<input type="checkbox"/>	<input type="checkbox"/>	<input type="checkbox"/>	<input type="checkbox"/>	<input type="checkbox"/>
Garage	<input type="checkbox"/>	<input type="checkbox"/>	<input type="checkbox"/>	<input type="checkbox"/>	<input type="checkbox"/>
Magazzino	<input type="checkbox"/>	<input type="checkbox"/>	<input type="checkbox"/>	<input type="checkbox"/>	<input type="checkbox"/>
Serv. igienico	<input type="checkbox"/>	<input type="checkbox"/>	<input type="checkbox"/>	<input type="checkbox"/>	<input type="checkbox"/>
Tettoia	<input type="checkbox"/>	<input type="checkbox"/>	<input type="checkbox"/>	<input type="checkbox"/>	<input type="checkbox"/>
Altro	<input type="checkbox"/>	<input type="checkbox"/>	<input type="checkbox"/>	<input type="checkbox"/>	<input type="checkbox"/>

8. Rustico

si no

- 8.1 Residenza
- 8.2 Stalla
- 8.3 Magazzino rurale
- 8.4 Garage
- 8.5 Connesso al secondario
- 8.6 Connesso al terziario
- 8.7 Magazzino
- 8.8 Altro

9. Qualità storico ambientali

- 9.1 Edificio di valore architettonico
- 9.2 Edificio di storico tipologico
- 9.3 Edificio di valore ambientale

10. Dimensioni

- Numero piani: n° 2 - Altezza: ml 6

11. Tipologia costruzione:

- 11.1 Rurale con rustico incorporato
- 11.2 Rurale con rustico giustapposto
- 11.3 Rurale con rustico separato
- 11.4 Rurale a corte
- 11.5 Rurale e bracciantile
- 11.6 Tettoia
- 11.7 Villa
- 11.8 Barchessa
- 11.9 Rurale a cortina
- 11.10 Religioso
- 11.11 Palazzo
- 11.12 Centro aziendale
- 11.13 In linea
- 11.14 Edificio atipico
- 11.15 Idrovora
- 11.16 Industria
- 11.17 Uni/Bifamiliare
- 11.18 Capannone
- 11.19 Altro

12. Abaco edifici rurali

12.1 modulli:

13. Annessi

in aderenza: N° dest. d'uso:
in vicinanza: N° dest. d'uso:

14. Contesto ambientale:

centro storico

15. Area di pertinenza:

- 15.1 Corte
- 15.2 Giardino
- 15.3 Aia
- 15.4 Orto
- 15.5 Vigneto
- 15.6 Alberi d'alto fusto
- 15.7 Recinzione
- 15.8 Pavimentazione
- 15.9 Accesso carraio
- 15.10 Accesso pedonale
- 15.11 Siepe
- 15.12 Fossato
- 15.13 Strada bianca d'accesso

16. Materiali costruttivi:

16.1 strutture verticali:

	buone	discrete	scadenti
16.1.1 laterizio	<input checked="" type="checkbox"/>	<input type="checkbox"/>	<input type="checkbox"/>
16.1.2 cemento armato	<input type="checkbox"/>	<input type="checkbox"/>	<input type="checkbox"/>
16.1.3 pietra	<input type="checkbox"/>	<input type="checkbox"/>	<input type="checkbox"/>
16.1.4 legno	<input type="checkbox"/>	<input type="checkbox"/>	<input type="checkbox"/>

16.2 strutture orizzontali:

16.2.1 latero cemento	<input checked="" type="checkbox"/>	<input type="checkbox"/>	<input type="checkbox"/>
16.2.2 cemento armato	<input type="checkbox"/>	<input type="checkbox"/>	<input type="checkbox"/>
16.2.3 ferro	<input type="checkbox"/>	<input type="checkbox"/>	<input type="checkbox"/>
16.2.4 legno	<input type="checkbox"/>	<input type="checkbox"/>	<input type="checkbox"/>

16.3 struttura tetto:

16.3.1 latero cemento	<input type="checkbox"/>	<input type="checkbox"/>	<input type="checkbox"/>
16.3.2 cemento armato	<input type="checkbox"/>	<input type="checkbox"/>	<input type="checkbox"/>
16.3.3 ferro	<input type="checkbox"/>	<input type="checkbox"/>	<input type="checkbox"/>
16.3.4 legno	<input checked="" type="checkbox"/>	<input type="checkbox"/>	<input type="checkbox"/>

16.4 manto di copertura:

16.4.1 coppi	<input checked="" type="checkbox"/>	<input type="checkbox"/>	<input type="checkbox"/>
16.4.2 tegole	<input type="checkbox"/>	<input type="checkbox"/>	<input type="checkbox"/>
16.4.3 lamiera	<input type="checkbox"/>	<input type="checkbox"/>	<input type="checkbox"/>
16.4.4 eternit	<input type="checkbox"/>	<input type="checkbox"/>	<input type="checkbox"/>

16.5 intonaci:

16.5.1 mattoni faccia a vista	<input type="checkbox"/>	<input type="checkbox"/>	<input type="checkbox"/>
16.5.2 intonaco	<input checked="" type="checkbox"/>	<input type="checkbox"/>	<input type="checkbox"/>

CARATTERI FORMALI

17. aperture

- 17.1 rettangolari
- 17.2 arch. curvilineo
- 17.3 circolari e/o ellittiche
- 17.4 altro

18. porticato

- 18.1 con corpo nel fabbricato
- 18.2 aggettante

19. archi di portico

- 19.1 a tutto sesto
- 19.2 a sesto ribassato
- 19.3 a portale
- 19.4 presenza di mensole
- 19.5 presenza di cornici

20. decorazioni

- 20.1 fasce marcadavanzale
- 20.2 fasce marcapiano
- 20.3 ringhiere in ferro battuto
- 20.4 cornici in pietra
- 20.5 affreschi
- 20.6 bugnato

21. cornicioni

- 21.1 a volta
- 21.2 a dente di sega
- 21.3 a squadro

22. camino

- 22.1 interno alla copertura
- 22.2 esterno alla copertura
- 22.3 pensile
- 22.4 sporto sul lato corto
- 22.5 sporto sul lato lungo

23. comignoli

- 23.1 semplice
- 23.2 a torretta
- 23.3 a tenaglia
- 23.4 a falde

24. pavimentazione esterna

- 24.1 cemento
- 24.2 terra battuta
- 24.3 selciato
- 24.4 laterizio
- 24.5 altro

25. serramenti

- 25.1 balcone ad ante
- 25.2 serrande
- 25.3 avvolgibili

26. tetto

- 26.1 a falda unica
- 26.2 a capanna
- 26.3 a padiglione
- 26.4 a tre falde

27. vincoli

- 27.1 D.Lgs n° 490/99
- 27.2 legge reg. 24/85
- 27.3 legge 431/85
- 27.4 rispetto stradale
- 27.5 altri

28. tende

- 28.1 fissa
- 28.2 mobile

29. insegne

- 29.1 a tabella
- 29.2 a bandiera
- 29.3 illuminazione propria
- 29.4 illuminata

30. altri elementi di facciata

- 30.1 cavi enel/telecom
- 30.2 mensola in ferro
- 30.3 segnali stradali
- 30.4 quadri elettrici

31. portici centro storico

- 31.1 pavimento originale in pietra
- 31.2 altre pavimentazioni
- 31.3 presenza vetrina originale

NOTE:

-
-
-

INDICAZIONI PROGETTUALI

ID edificio: 040204600

Grado di protezione: A3

Prospetti:

-
-
-
-
-
-
-
-

Altri elementi di facciata:

Indicazioni progettuali specifiche:

Rilievo Fotografico:



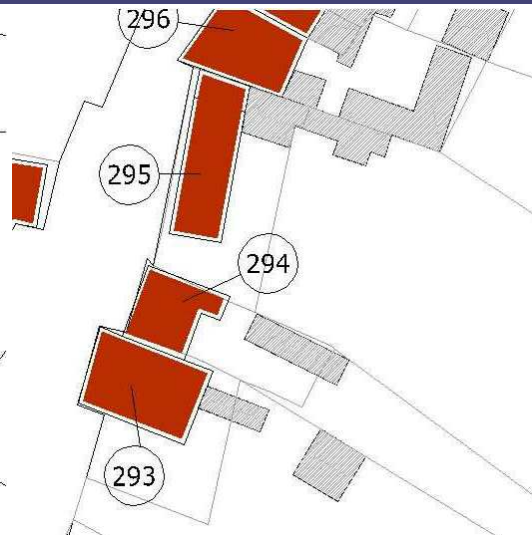
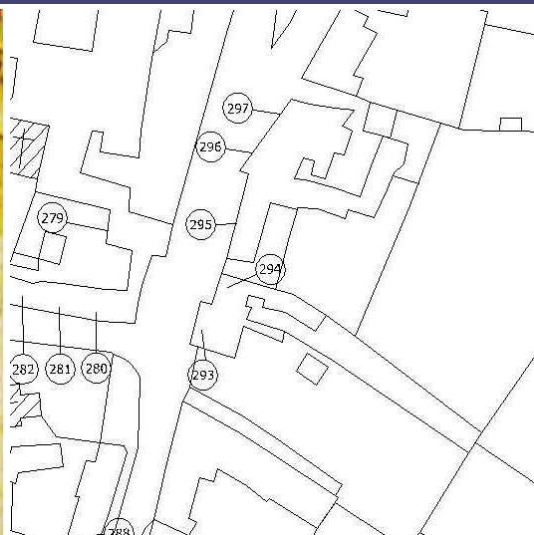

Catasto Austriaco

scala 1:2000 C.T.R.

scala 1:2000 PRG

scala 1:2000 Sottoportico

Tracciato regolatore:

Tracciato regolatore:



Scala 1:200

1.Codifica edificio

Scheda: 295 ID edificio: 040204700

2. Ubicazione

indirizzo:
via/Piazza: PIO X n°: 33-39

COSTRUZIONE ORIGINARIA

3. Analisi storica

- 3.1 Preottocentesca
- 3.2 Ottocentesca
- 3.3 Inizio novecento
- 3.4 Metà novecento

4. Utilizzazione originaria

- 4.1 Residenza
- 4.2 Residenza rurale
- 4.3 Uso pubblico
- 4.4 Culto
- 4.5 Annesso rurale
- 4.6 Commercio
- 4.7 Industria

ANALISI FUNZIONALE E FISICO STRUTTURALE ATTUALE

5. Trasformazioni

- 5.1 Originario ristrutturato
- 5.2 Parte nuova ricostruita sulla perim. originaria
- 5.3 Parte nuova ricostruita in aderenza
- 5.4 Sopraelevazione
- 5.5 Modifiche forometriche
- 5.6 Edific. rurale non più funz. al fondo

6. Utilizzazione

- | | Pt | 1p | 2p | ap |
|------------------------------|-------------------------------------|-------------------------------------|--------------------------|--------------------------|
| 6.1 Residenza | <input type="checkbox"/> | <input checked="" type="checkbox"/> | <input type="checkbox"/> | <input type="checkbox"/> |
| 6.2 Residenza rurale | <input type="checkbox"/> | <input type="checkbox"/> | <input type="checkbox"/> | <input type="checkbox"/> |
| 6.3 Commercio | <input checked="" type="checkbox"/> | <input type="checkbox"/> | <input type="checkbox"/> | <input type="checkbox"/> |
| 6.4 Artigianato | <input type="checkbox"/> | <input type="checkbox"/> | <input type="checkbox"/> | <input type="checkbox"/> |
| 6.5 Uso pubblico | <input type="checkbox"/> | <input type="checkbox"/> | <input type="checkbox"/> | <input type="checkbox"/> |
| 6.6 Culto | <input type="checkbox"/> | <input type="checkbox"/> | <input type="checkbox"/> | <input type="checkbox"/> |
| 6.7 Annesso rurale | <input type="checkbox"/> | <input type="checkbox"/> | <input type="checkbox"/> | <input type="checkbox"/> |
| 6.8 Industria | <input type="checkbox"/> | <input type="checkbox"/> | <input type="checkbox"/> | <input type="checkbox"/> |
| 6.9 Uffici e servizi privati | <input type="checkbox"/> | <input type="checkbox"/> | <input type="checkbox"/> | <input type="checkbox"/> |
| 6.10 Inutilizzato | <input type="checkbox"/> | <input type="checkbox"/> | <input type="checkbox"/> | <input type="checkbox"/> |

7. Superfazioni edilizie

	manufatto autonomo	in contatto al P.T.	in contatto altri piani	sopraelevato	altre superfazioni
Residenza	<input type="checkbox"/>	<input type="checkbox"/>	<input type="checkbox"/>	<input type="checkbox"/>	<input type="checkbox"/>
Garage	<input type="checkbox"/>	<input type="checkbox"/>	<input type="checkbox"/>	<input type="checkbox"/>	<input type="checkbox"/>
Magazzino	<input type="checkbox"/>	<input type="checkbox"/>	<input type="checkbox"/>	<input type="checkbox"/>	<input type="checkbox"/>
Serv. igienico	<input type="checkbox"/>	<input type="checkbox"/>	<input type="checkbox"/>	<input type="checkbox"/>	<input type="checkbox"/>
Tettoia	<input type="checkbox"/>	<input type="checkbox"/>	<input type="checkbox"/>	<input type="checkbox"/>	<input type="checkbox"/>
Altro	<input type="checkbox"/>	<input type="checkbox"/>	<input type="checkbox"/>	<input type="checkbox"/>	<input type="checkbox"/>

8. Rustico

si no

- 8.1 Residenza
- 8.2 Stalla
- 8.3 Magazzino rurale
- 8.4 Garage
- 8.5 Connesso al secondario
- 8.6 Connesso al terziario
- 8.7 Magazzino
- 8.8 Altro

9. Qualità storico ambientali

- 9.1 Edificio di valore architettonico
- 9.2 Edificio di storico tipologico
- 9.3 Edificio di valore ambientale

10. Dimensioni

- Numero piani: n° 2 - Altezza: ml 6

11. Tipologia costruzione:

- 11.1 Rurale con rustico incorporato
- 11.2 Rurale con rustico giustapposto
- 11.3 Rurale con rustico separato
- 11.4 Rurale a corte
- 11.5 Rurale e bracciantile
- 11.6 Tettoia
- 11.7 Villa
- 11.8 Barchessa
- 11.9 Rurale a cortina
- 11.10 Religioso
- 11.11 Palazzo
- 11.12 Centro aziendale
- 11.13 In linea
- 11.14 Edificio atipico
- 11.15 Idrovora
- 11.16 Industria
- 11.17 Uni/Bifamiliare
- 11.18 Capannone
- 11.19 Altro

12. Abaco edifici rurali

12.1 modulli:

13. Annessi

in aderenza: N° dest. d'uso:
in vicinanza: N° dest. d'uso:

14. Contesto ambientale:

centro storico

15. Area di pertinenza:

- 15.1 Corte
- 15.2 Giardino
- 15.3 Aia
- 15.4 Orto
- 15.5 Vigneto
- 15.6 Alberi d'alto fusto
- 15.7 Recinzione
- 15.8 Pavimentazione
- 15.9 Accesso carraio
- 15.10 Accesso pedonale
- 15.11 Siepe
- 15.12 Fossato
- 15.13 Strada bianca d'accesso

16. Materiali costruttivi:

16.1 strutture verticali:

	buone	discrete	scadenti
16.1.1 laterizio	<input type="checkbox"/>	<input checked="" type="checkbox"/>	<input type="checkbox"/>
16.1.2 cemento armato	<input type="checkbox"/>	<input type="checkbox"/>	<input type="checkbox"/>
16.1.3 pietra	<input type="checkbox"/>	<input type="checkbox"/>	<input type="checkbox"/>
16.1.4 legno	<input type="checkbox"/>	<input type="checkbox"/>	<input type="checkbox"/>

16.2 strutture orizzontali:

16.2.1 latero cemento	<input type="checkbox"/>	<input type="checkbox"/>	<input type="checkbox"/>
16.2.2 cemento armato	<input type="checkbox"/>	<input type="checkbox"/>	<input type="checkbox"/>
16.2.3 ferro	<input type="checkbox"/>	<input type="checkbox"/>	<input type="checkbox"/>
16.2.4 legno	<input type="checkbox"/>	<input checked="" type="checkbox"/>	<input type="checkbox"/>

16.3 struttura tetto:

16.3.1 latero cemento	<input type="checkbox"/>	<input type="checkbox"/>	<input type="checkbox"/>
16.3.2 cemento armato	<input type="checkbox"/>	<input type="checkbox"/>	<input type="checkbox"/>
16.3.3 ferro	<input type="checkbox"/>	<input type="checkbox"/>	<input type="checkbox"/>
16.3.4 legno	<input type="checkbox"/>	<input checked="" type="checkbox"/>	<input type="checkbox"/>

16.4 manto di copertura:

16.4.1 coppi	<input type="checkbox"/>	<input checked="" type="checkbox"/>	<input type="checkbox"/>
16.4.2 tegole	<input type="checkbox"/>	<input type="checkbox"/>	<input type="checkbox"/>
16.4.3 lamiera	<input type="checkbox"/>	<input type="checkbox"/>	<input type="checkbox"/>
16.4.4 eternit	<input type="checkbox"/>	<input type="checkbox"/>	<input type="checkbox"/>

16.5 intonaci:

16.5.1 mattoni faccia a vista	<input type="checkbox"/>	<input type="checkbox"/>	<input type="checkbox"/>
16.5.2 intonaco	<input type="checkbox"/>	<input checked="" type="checkbox"/>	<input type="checkbox"/>

CARATTERI FORMALI

17. aperture

- 17.1 rettangolari
- 17.2 arch. curvilineo
- 17.3 circolari e/o ellittiche
- 17.4 altro

18. porticato

- 18.1 con corpo nel fabbricato
- 18.2 aggettante

19. archi di portico

- 19.1 a tutto sesto
- 19.2 a sesto ribassato
- 19.3 a portale
- 19.4 presenza di mensole
- 19.5 presenza di cornici

20. decorazioni

- 20.1 fasce marcadavanzale
- 20.2 fasce marcapiano
- 20.3 ringhiere in ferro battuto
- 20.4 cornici in pietra
- 20.5 affreschi
- 20.6 bugnato

21. cornicioni

- 21.1 a volta
- 21.2 a dente di sega
- 21.3 a squadro

22. camino

- 22.1 interno alla copertura
- 22.2 esterno alla copertura
- 22.3 pensile
- 22.4 sporto sul lato corto
- 22.5 sporto sul lato lungo

23. comignoli

- 23.1 semplice
- 23.2 a torretta
- 23.3 a tenaglia
- 23.4 a falde

24. pavimentazione esterna

- 24.1 cemento
- 24.2 terra battuta
- 24.3 selciato
- 24.4 laterizio
- 24.5 altro

25. serramenti

- 25.1 balcone ad ante
- 25.2 serrande
- 25.3 avvolgibili

26. tetto

- 26.1 a falda unica
- 26.2 a capanna
- 26.3 a padiglione
- 26.4 a tre falde

27. vincoli

- 27.1 D.Lgs n° 490/99
- 27.2 legge reg. 24/85
- 27.3 legge 431/85
- 27.4 rispetto stradale
- 27.5 altri

28. tende

- 28.1 fissa
- 28.2 mobile

29. insegne

- 29.1 a tabella
- 29.2 a bandiera
- 29.3 illuminazione propria
- 29.4 illuminata

30. altri elementi di facciata

- 30.1 cavi enel/telecom
- 30.2 mensola in ferro
- 30.3 segnali stradali
- 30.4 quadri elettrici

31. portici centro storico

- 31.1 pavimento originale in pietra
- 31.2 altre pavimentazioni
- 31.3 presenza vetrina originale

NOTE:

-
-

INDICAZIONI PROGETTUALI

ID edificio: 040204700

Grado di protezione: A4

Prospetti:

-
-
-
-
-
-
-
-
-
-
-
-
-
-

Altri elementi di facciata:

Indicazioni progettuali specifiche:

Rilievo Fotografico:





Catasto Austriaco

scala 1:2000 C.T.R.

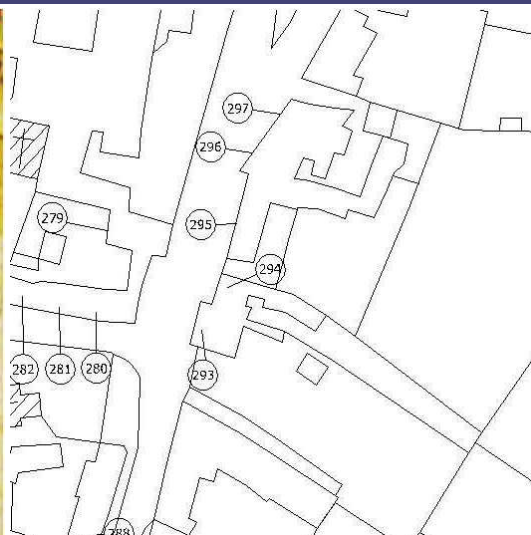

scala 1:2000 PRG

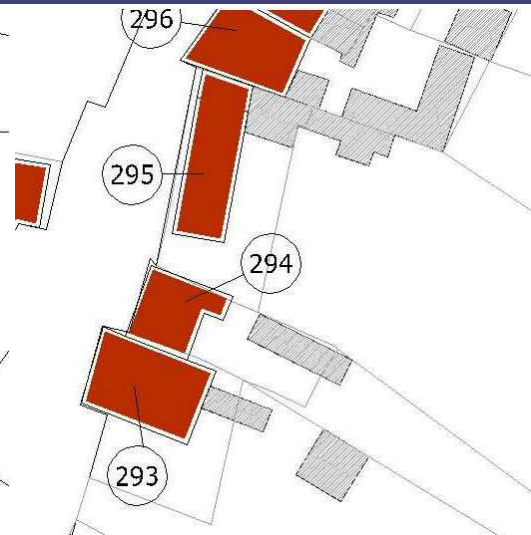

scala 1:2000 Sottoportico

Tracciato regolatore:

Tracciato regolatore:

00

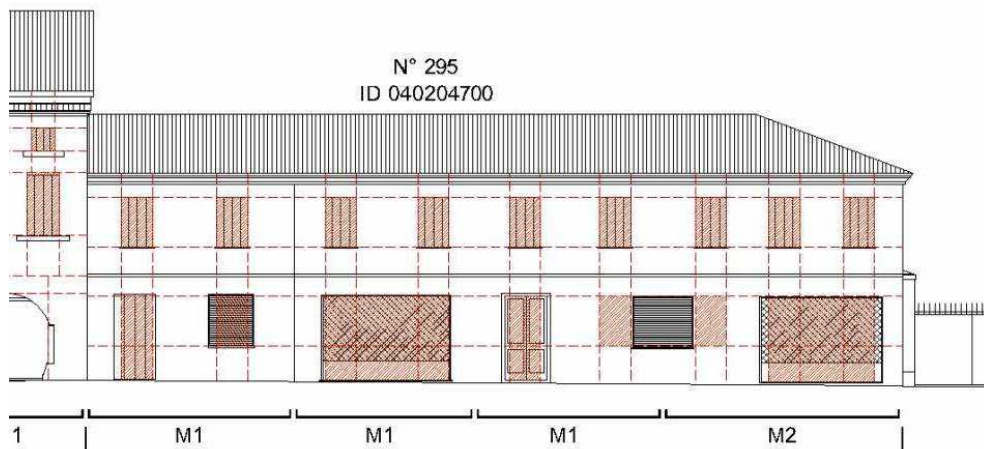

Scala 1:200

1.Codifica edificio

Scheda: 296 ID edificio: 040204800

2. Ubicazione

indirizzo:
via/Piazza: PIO X n°: 23-31

COSTRUZIONE ORIGINARIA

3. Analisi storica

- 3.1 Preottocentesca
- 3.2 Ottocentesca
- 3.3 Inizio novecento
- 3.4 Metà novecento

4. Utilizzazione originaria

- 4.1 Residenza
- 4.2 Residenza rurale
- 4.3 Uso pubblico
- 4.4 Culto
- 4.5 Annesso rurale
- 4.6 Commercio
- 4.7 Industria

ANALISI FUNZIONALE E FISICO STRUTTURALE ATTUALE

5. Trasformazioni

- 5.1 Originario ristrutturato
- 5.2 Parte nuova ricostruita sulla perim. originaria
- 5.3 Parte nuova ricostruita in aderenza
- 5.4 Sopraelevazione
- 5.5 Modifiche forometriche
- 5.6 Edific. rurale non più funz. al fondo

6. Utilizzazione

- | | Pt | 1p | 2p | ap |
|------------------------------|-------------------------------------|-------------------------------------|-------------------------------------|--------------------------|
| 6.1 Residenza | <input type="checkbox"/> | <input checked="" type="checkbox"/> | <input checked="" type="checkbox"/> | <input type="checkbox"/> |
| 6.2 Residenza rurale | <input type="checkbox"/> | <input type="checkbox"/> | <input type="checkbox"/> | <input type="checkbox"/> |
| 6.3 Commercio | <input checked="" type="checkbox"/> | <input type="checkbox"/> | <input type="checkbox"/> | <input type="checkbox"/> |
| 6.4 Artigianato | <input type="checkbox"/> | <input type="checkbox"/> | <input type="checkbox"/> | <input type="checkbox"/> |
| 6.5 Uso pubblico | <input type="checkbox"/> | <input type="checkbox"/> | <input type="checkbox"/> | <input type="checkbox"/> |
| 6.6 Culto | <input type="checkbox"/> | <input type="checkbox"/> | <input type="checkbox"/> | <input type="checkbox"/> |
| 6.7 Annesso rurale | <input type="checkbox"/> | <input type="checkbox"/> | <input type="checkbox"/> | <input type="checkbox"/> |
| 6.8 Industria | <input type="checkbox"/> | <input type="checkbox"/> | <input type="checkbox"/> | <input type="checkbox"/> |
| 6.9 Uffici e servizi privati | <input type="checkbox"/> | <input type="checkbox"/> | <input type="checkbox"/> | <input type="checkbox"/> |
| 6.10 Inutilizzato | <input type="checkbox"/> | <input type="checkbox"/> | <input type="checkbox"/> | <input type="checkbox"/> |

7. Superfazioni edilizie

	manufatto autonomo	in contatto al P.T.	in contatto altri piani	sopraelevato	altre superfazioni
Residenza	<input type="checkbox"/>	<input type="checkbox"/>	<input type="checkbox"/>	<input type="checkbox"/>	<input type="checkbox"/>
Garage	<input type="checkbox"/>	<input type="checkbox"/>	<input type="checkbox"/>	<input type="checkbox"/>	<input type="checkbox"/>
Magazzino	<input type="checkbox"/>	<input type="checkbox"/>	<input type="checkbox"/>	<input type="checkbox"/>	<input type="checkbox"/>
Serv. igienico	<input type="checkbox"/>	<input type="checkbox"/>	<input type="checkbox"/>	<input type="checkbox"/>	<input type="checkbox"/>
Tettoia	<input type="checkbox"/>	<input type="checkbox"/>	<input type="checkbox"/>	<input type="checkbox"/>	<input type="checkbox"/>
Altro	<input type="checkbox"/>	<input type="checkbox"/>	<input type="checkbox"/>	<input type="checkbox"/>	<input type="checkbox"/>

8. Rustico

si no

- 8.1 Residenza
- 8.2 Stalla
- 8.3 Magazzino rurale
- 8.4 Garage
- 8.5 Connesso al secondario
- 8.6 Connesso al terziario
- 8.7 Magazzino
- 8.8 Altro

9. Qualità storico ambientali

- 9.1 Edificio di valore architettonico
- 9.2 Edificio di storico tipologico
- 9.3 Edificio di valore ambientale

10. Dimensioni

- Numero piani: n° 3 - Altezza: ml 9

11. Tipologia costruzione:

- 11.1 Rurale con rustico incorporato
- 11.2 Rurale con rustico giustapposto
- 11.3 Rurale con rustico separato
- 11.4 Rurale a corte
- 11.5 Rurale e bracciantile
- 11.6 Tettoia
- 11.7 Villa
- 11.8 Barchessa
- 11.9 Rurale a cortina
- 11.10 Religioso
- 11.11 Palazzo
- 11.12 Centro aziendale
- 11.13 In linea
- 11.14 Edificio atipico
- 11.15 Idrovora
- 11.16 Industria
- 11.17 Uni/Bifamiliare
- 11.18 Capannone
- 11.19 Altro

12. Abaco edifici rurali

12.1 modulli:

13. Annessi

in aderenza: N° dest. d'uso:
in vicinanza: N° dest. d'uso:

14. Contesto ambientale:

centro storico

15. Area di pertinenza:

- 15.1 Corte
- 15.2 Giardino
- 15.3 Aia
- 15.4 Orto
- 15.5 Vigneto
- 15.6 Alberi d'alto fusto
- 15.7 Recinzione
- 15.8 Pavimentazione
- 15.9 Accesso carraio
- 15.10 Accesso pedonale
- 15.11 Siepe
- 15.12 Fossato
- 15.13 Strada bianca d'accesso

16. Materiali costruttivi:

16.1 strutture verticali:

	buone	discrete	scadenti
16.1.1 laterizio	<input type="checkbox"/>	<input type="checkbox"/>	<input checked="" type="checkbox"/>
16.1.2 cemento armato	<input type="checkbox"/>	<input type="checkbox"/>	<input type="checkbox"/>
16.1.3 pietra	<input type="checkbox"/>	<input type="checkbox"/>	<input type="checkbox"/>
16.1.4 legno	<input type="checkbox"/>	<input type="checkbox"/>	<input type="checkbox"/>

16.2 strutture orizzontali:

16.2.1 latero cemento	<input type="checkbox"/>	<input type="checkbox"/>	<input type="checkbox"/>
16.2.2 cemento armato	<input type="checkbox"/>	<input type="checkbox"/>	<input type="checkbox"/>
16.2.3 ferro	<input type="checkbox"/>	<input type="checkbox"/>	<input type="checkbox"/>
16.2.4 legno	<input type="checkbox"/>	<input type="checkbox"/>	<input checked="" type="checkbox"/>

16.3 struttura tetto:

16.3.1 latero cemento	<input type="checkbox"/>	<input type="checkbox"/>	<input type="checkbox"/>
16.3.2 cemento armato	<input type="checkbox"/>	<input type="checkbox"/>	<input type="checkbox"/>
16.3.3 ferro	<input type="checkbox"/>	<input type="checkbox"/>	<input type="checkbox"/>
16.3.4 legno	<input type="checkbox"/>	<input type="checkbox"/>	<input checked="" type="checkbox"/>

16.4 manto di copertura:

16.4.1 coppi	<input type="checkbox"/>	<input type="checkbox"/>	<input checked="" type="checkbox"/>
16.4.2 tegole	<input type="checkbox"/>	<input type="checkbox"/>	<input type="checkbox"/>
16.4.3 lamiera	<input type="checkbox"/>	<input type="checkbox"/>	<input type="checkbox"/>
16.4.4 eternit	<input type="checkbox"/>	<input type="checkbox"/>	<input type="checkbox"/>

16.5 intonaci:

16.5.1 mattoni faccia a vista	<input type="checkbox"/>	<input type="checkbox"/>	<input type="checkbox"/>
16.5.2 intonaco	<input type="checkbox"/>	<input type="checkbox"/>	<input checked="" type="checkbox"/>

CARATTERI FORMALI

17. aperture

- 17.1 rettangolari
- 17.2 arch. curvilineo
- 17.3 circolari e/o ellittiche
- 17.4 altro

18. porticato

- 18.1 con corpo nel fabbricato
- 18.2 aggettante

19. archi di portico

- 19.1 a tutto sesto
- 19.2 a sesto ribassato
- 19.3 a portale
- 19.4 presenza di mensole
- 19.5 presenza di cornici

20. decorazioni

- 20.1 fasce marcadavanzale
- 20.2 fasce marcapiano
- 20.3 ringhiere in ferro battuto
- 20.4 cornici in pietra
- 20.5 affreschi
- 20.6 bugnato

21. cornicioni

- 21.1 a volta
- 21.2 a dente di sega
- 21.3 a squadro

22. camino

- 22.1 interno alla copertura
- 22.2 esterno alla copertura
- 22.3 pensile
- 22.4 sporto sul lato corto
- 22.5 sporto sul lato lungo

23. comignoli

- 23.1 semplice
- 23.2 a torretta
- 23.3 a tenaglia
- 23.4 a falde

24. pavimentazione esterna

- 24.1 cemento
- 24.2 terra battuta
- 24.3 selciato
- 24.4 laterizio
- 24.5 altro

25. serramenti

- 25.1 balcone ad ante
- 25.2 serrande
- 25.3 avvolgibili

26. tetto

- 26.1 a falda unica
- 26.2 a capanna
- 26.3 a padiglione
- 26.4 a tre falde

27. vincoli

- 27.1 D.Lgs n° 490/99
- 27.2 legge reg. 24/85
- 27.3 legge 431/85
- 27.4 rispetto stradale
- 27.5 altri

28. tende

- 28.1 fissa
- 28.2 mobile

29. insegne

- 29.1 a tabella
- 29.2 a bandiera
- 29.3 illuminazione propria
- 29.4 illuminata

30. altri elementi di facciata

- 30.1 cavi enel/telecom
- 30.2 mensola in ferro
- 30.3 segnali stradali
- 30.4 quadri elettrici

31. portici centro storico

- 31.1 pavimento originale in pietra
- 31.2 altre pavimentazioni
- 31.3 presenza vetrina originale

NOTE:

INDICAZIONI PROGETTUALI

ID edificio: 040204800

Grado di protezione: A3

Prospetti:

-
-
-
-
-
-
-
-

Altri elementi di facciata:

Indicazioni progettuali specifiche:

1-Recupero e conservazione della pavimentazione in trachite originaria.

Rilievo Fotografico:



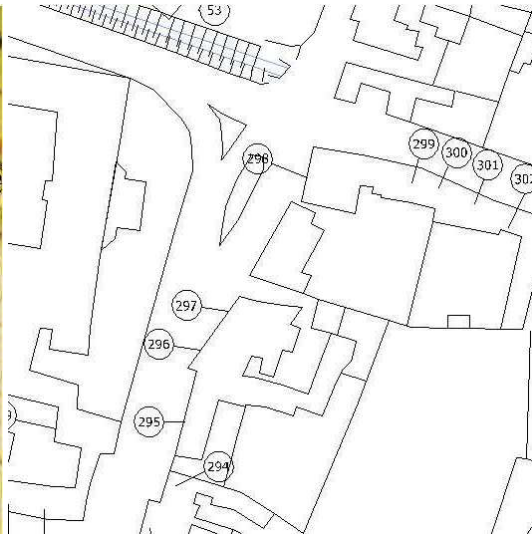

Catasto Austriaco

scala 1:2000 C.T.R.

scala 1:2000 PRG

scala 1:2000 Sottoportico

Tracciato regolatore:

Tracciato regolatore:

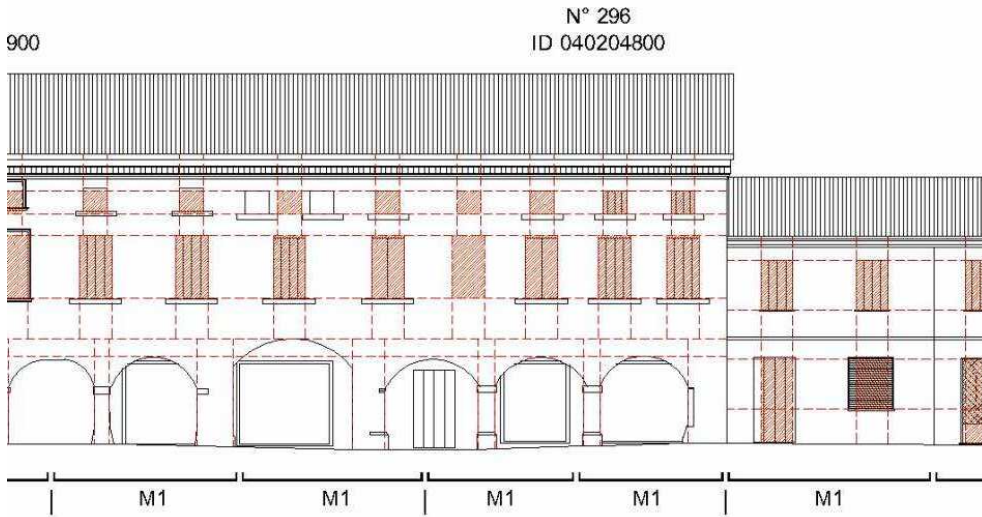

Scala 1:200

1.Codifica edificio

Scheda: 297 ID edificio: 040204900

2. Ubicazione

indirizzo:
via/Piazza: PIO X n°:

COSTRUZIONE ORIGINARIA

3. Analisi storica

- 3.1 Preottocentesca
- 3.2 Ottocentesca
- 3.3 Inizio novecento
- 3.4 Metà novecento

4. Utilizzazione originaria

- 4.1 Residenza
- 4.2 Residenza rurale
- 4.3 Uso pubblico
- 4.4 Culto
- 4.5 Annesso rurale
- 4.6 Commercio
- 4.7 Industria

ANALISI FUNZIONALE E FISICO STRUTTURALE ATTUALE

5. Trasformazioni

- 5.1 Originario ristrutturato
- 5.2 Parte nuova ricostruita sulla perim. originaria
- 5.3 Parte nuova ricostruita in aderenza
- 5.4 Sopraelevazione
- 5.5 Modifiche forometriche
- 5.6 Edific. rurale non più funz. al fondo

6. Utilizzazione

- | | Pt | 1p | 2p | ap |
|------------------------------|-------------------------------------|-------------------------------------|--------------------------|--------------------------|
| 6.1 Residenza | <input type="checkbox"/> | <input checked="" type="checkbox"/> | <input type="checkbox"/> | <input type="checkbox"/> |
| 6.2 Residenza rurale | <input type="checkbox"/> | <input type="checkbox"/> | <input type="checkbox"/> | <input type="checkbox"/> |
| 6.3 Commercio | <input checked="" type="checkbox"/> | <input type="checkbox"/> | <input type="checkbox"/> | <input type="checkbox"/> |
| 6.4 Artigianato | <input type="checkbox"/> | <input type="checkbox"/> | <input type="checkbox"/> | <input type="checkbox"/> |
| 6.5 Uso pubblico | <input type="checkbox"/> | <input type="checkbox"/> | <input type="checkbox"/> | <input type="checkbox"/> |
| 6.6 Culto | <input type="checkbox"/> | <input type="checkbox"/> | <input type="checkbox"/> | <input type="checkbox"/> |
| 6.7 Annesso rurale | <input type="checkbox"/> | <input type="checkbox"/> | <input type="checkbox"/> | <input type="checkbox"/> |
| 6.8 Industria | <input type="checkbox"/> | <input type="checkbox"/> | <input type="checkbox"/> | <input type="checkbox"/> |
| 6.9 Uffici e servizi privati | <input type="checkbox"/> | <input type="checkbox"/> | <input type="checkbox"/> | <input type="checkbox"/> |
| 6.10 Inutilizzato | <input type="checkbox"/> | <input type="checkbox"/> | <input type="checkbox"/> | <input type="checkbox"/> |

7. Superfazioni edilizie

	manufatto autonomo	in contatto al P.T.	in contatto altri piani	sopraelevato	altre superfazioni
Residenza	<input type="checkbox"/>	<input type="checkbox"/>	<input type="checkbox"/>	<input type="checkbox"/>	<input type="checkbox"/>
Garage	<input type="checkbox"/>	<input type="checkbox"/>	<input type="checkbox"/>	<input type="checkbox"/>	<input type="checkbox"/>
Magazzino	<input type="checkbox"/>	<input type="checkbox"/>	<input type="checkbox"/>	<input type="checkbox"/>	<input type="checkbox"/>
Serv. igienico	<input type="checkbox"/>	<input type="checkbox"/>	<input type="checkbox"/>	<input type="checkbox"/>	<input type="checkbox"/>
Tettoia	<input type="checkbox"/>	<input type="checkbox"/>	<input type="checkbox"/>	<input type="checkbox"/>	<input type="checkbox"/>
Altro	<input type="checkbox"/>	<input type="checkbox"/>	<input type="checkbox"/>	<input type="checkbox"/>	<input type="checkbox"/>

8. Rustico

si no

- 8.1 Residenza
- 8.2 Stalla
- 8.3 Magazzino rurale
- 8.4 Garage
- 8.5 Connesso al secondario
- 8.6 Connesso al terziario
- 8.7 Magazzino
- 8.8 Altro

9. Qualità storico ambientali

- 9.1 Edificio di valore architettonico
- 9.2 Edificio di storico tipologico
- 9.3 Edificio di valore ambientale

10. Dimensioni

- Numero piani: n° 2 - Altezza: ml 7

11. Tipologia costruzione:

- 11.1 Rurale con rustico incorporato
- 11.2 Rurale con rustico giustapposto
- 11.3 Rurale con rustico separato
- 11.4 Rurale a corte
- 11.5 Rurale e bracciantile
- 11.6 Tettoia
- 11.7 Villa
- 11.8 Barchessa
- 11.9 Rurale a cortina
- 11.10 Religioso
- 11.11 Palazzo
- 11.12 Centro aziendale
- 11.13 In linea
- 11.14 Edificio atipico
- 11.15 Idrovora
- 11.16 Industria
- 11.17 Uni/Bifamiliare
- 11.18 Capannone
- 11.19 Altro

12. Abaco edifici rurali

12.1 modulli:

13. Annessi

in aderenza: N° dest. d'uso:
in vicinanza: N° dest. d'uso:

14. Contesto ambientale:

centro storico

15. Area di pertinenza:

- 15.1 Corte
- 15.2 Giardino
- 15.3 Aia
- 15.4 Orto
- 15.5 Vigneto
- 15.6 Alberi d'alto fusto
- 15.7 Recinzione
- 15.8 Pavimentazione
- 15.9 Accesso carraio
- 15.10 Accesso pedonale
- 15.11 Siepe
- 15.12 Fossato
- 15.13 Strada bianca d'accesso

16. Materiali costruttivi:

16.1 strutture verticali:

- | | buone | discrete | scadenti |
|-----------------------|-------------------------------------|--------------------------|--------------------------|
| 16.1.1 laterizio | <input checked="" type="checkbox"/> | <input type="checkbox"/> | <input type="checkbox"/> |
| 16.1.2 cemento armato | <input type="checkbox"/> | <input type="checkbox"/> | <input type="checkbox"/> |
| 16.1.3 pietra | <input type="checkbox"/> | <input type="checkbox"/> | <input type="checkbox"/> |
| 16.1.4 legno | <input type="checkbox"/> | <input type="checkbox"/> | <input type="checkbox"/> |

16.2 strutture orizzontali:

- | | | | |
|-----------------------|-------------------------------------|--------------------------|--------------------------|
| 16.2.1 latero cemento | <input type="checkbox"/> | <input type="checkbox"/> | <input type="checkbox"/> |
| 16.2.2 cemento armato | <input type="checkbox"/> | <input type="checkbox"/> | <input type="checkbox"/> |
| 16.2.3 ferro | <input type="checkbox"/> | <input type="checkbox"/> | <input type="checkbox"/> |
| 16.2.4 legno | <input checked="" type="checkbox"/> | <input type="checkbox"/> | <input type="checkbox"/> |

16.3 struttura tetto:

- | | | | |
|-----------------------|-------------------------------------|--------------------------|--------------------------|
| 16.3.1 latero cemento | <input type="checkbox"/> | <input type="checkbox"/> | <input type="checkbox"/> |
| 16.3.2 cemento armato | <input type="checkbox"/> | <input type="checkbox"/> | <input type="checkbox"/> |
| 16.3.3 ferro | <input type="checkbox"/> | <input type="checkbox"/> | <input type="checkbox"/> |
| 16.3.4 legno | <input checked="" type="checkbox"/> | <input type="checkbox"/> | <input type="checkbox"/> |

16.4 manto di copertura:

- | | | | |
|----------------|-------------------------------------|--------------------------|--------------------------|
| 16.4.1 coppi | <input checked="" type="checkbox"/> | <input type="checkbox"/> | <input type="checkbox"/> |
| 16.4.2 tegole | <input type="checkbox"/> | <input type="checkbox"/> | <input type="checkbox"/> |
| 16.4.3 lamiera | <input type="checkbox"/> | <input type="checkbox"/> | <input type="checkbox"/> |
| 16.4.4 eternit | <input type="checkbox"/> | <input type="checkbox"/> | <input type="checkbox"/> |

16.5 intonaci:

- | | | | |
|-------------------------------|-------------------------------------|--------------------------|--------------------------|
| 16.5.1 mattoni faccia a vista | <input type="checkbox"/> | <input type="checkbox"/> | <input type="checkbox"/> |
| 16.5.2 intonaco | <input checked="" type="checkbox"/> | <input type="checkbox"/> | <input type="checkbox"/> |

CARATTERI FORMALI

17. aperture

- 17.1 rettangolari
- 17.2 arch. curvilineo
- 17.3 circolari e/o ellittiche
- 17.4 altro

18. porticato

- 18.1 con corpo nel fabbricato
- 18.2 aggettante

19. archi di portico

- 19.1 a tutto sesto
- 19.2 a sesto ribassato
- 19.3 a portale
- 19.4 presenza di mensole
- 19.5 presenza di cornici

20. decorazioni

- 20.1 fasce marcadavanzale
- 20.2 fasce marcapiano
- 20.3 ringhiere in ferro battuto
- 20.4 cornici in pietra
- 20.5 affreschi
- 20.6 bugnato

21. cornicioni

- 21.1 a volta
- 21.2 a dente di sega
- 21.3 a squadra
- 21.4 altro

22. camino

- 22.1 interno alla copertura
- 22.2 esterno alla copertura
- 22.3 pensile
- 22.4 sporto sul lato corto
- 22.5 sporto sul lato lungo

23. comignoli

- 23.1 semplice
- 23.2 a torretta
- 23.3 a tenaglia
- 23.4 a falde

24. pavimentazione esterna

- 24.1 cemento
- 24.2 terra battuta
- 24.3 selciato
- 24.4 laterizio
- 24.5 altro

25. serramenti

- 25.1 balcone ad ante
- 25.2 serrande
- 25.3 avvolgibili

26. tetto

- 26.1 a falda unica
- 26.2 a capanna
- 26.3 a padiglione
- 26.4 a tre falde

27. vincoli

- 27.1 D.Lgs n° 490/99
- 27.2 legge reg. 24/85
- 27.3 legge 431/85
- 27.4 rispetto stradale
- 27.5 altri

28. tende

- 28.1 fissa
- 28.2 mobile

29. insegne

- 29.1 a tabella
- 29.2 a bandiera
- 29.3 illuminazione propria
- 29.4 illuminata

30. altri elementi di facciata

- 30.1 cavi enel/telecom
- 30.2 mensola in ferro
- 30.3 segnali stradali
- 30.4 quadri elettrici

31. portici centro storico

- 31.1 pavimento originale in pietra
- 31.2 altre pavimentazioni
- 31.3 presenza vetrina originale

NOTE:

-
-
-

INDICAZIONI PROGETTUALI

ID edificio: 040204900

Grado di protezione: A3

Prospetti:

-
-
-
-
-
-
-
-

Altri elementi di facciata:

Indicazioni progettuali specifiche:

Rilievo Fotografico:



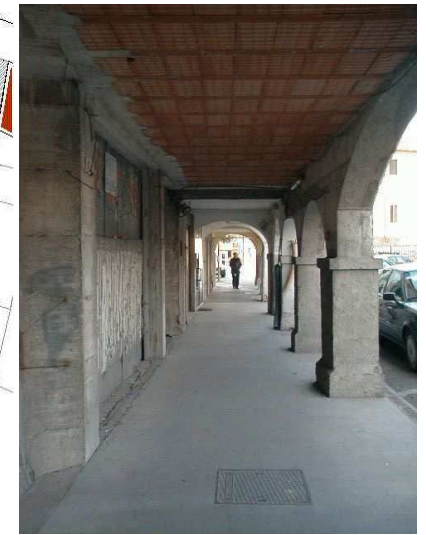
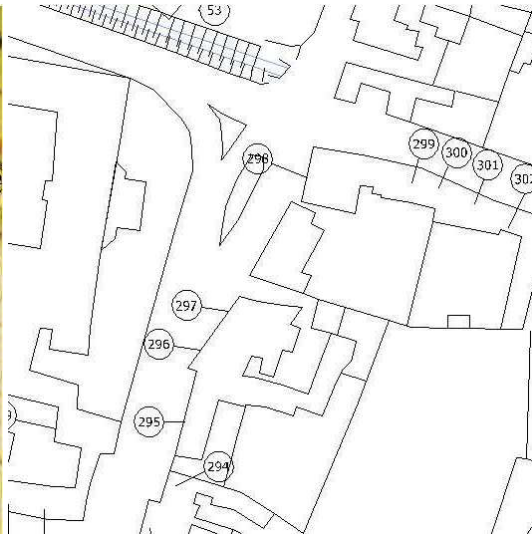

Catasto Austriaco

scala 1:2000 C.T.R.

scala 1:2000 PRG

scala 1:2000 Sottoportico

Tracciato regolatore:

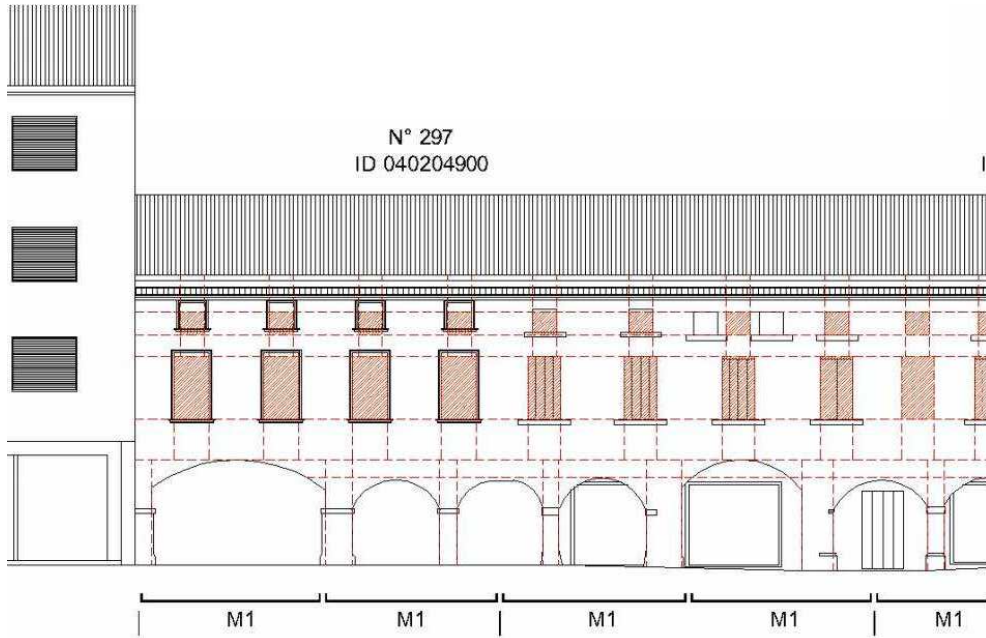

Tracciato regolatore:

Scala 1:200

1.Codifica edificio

Scheda: 298 ID edificio: 040205100

2. Ubicazione

indirizzo:
via/Piazza: PIO X n°:

COSTRUZIONE ORIGINARIA

3. Analisi storica

- 3.1 Preottocentesca
- 3.2 Ottocentesca
- 3.3 Inizio novecento
- 3.4 Metà novecento

4. Utilizzazione originaria

- 4.1 Residenza
- 4.2 Residenza rurale
- 4.3 Uso pubblico
- 4.4 Culto
- 4.5 Annesso rurale
- 4.6 Commercio
- 4.7 Industria

ANALISI FUNZIONALE E FISICO STRUTTURALE ATTUALE

5. Trasformazioni

- 5.1 Originario ristrutturato
- 5.2 Parte nuova ricostruita sulla perim. originaria
- 5.3 Parte nuova ricostruita in aderenza
- 5.4 Sopraelevazione
- 5.5 Modifiche forometriche
- 5.6 Edific. rurale non più funz. al fondo

6. Utilizzazione

	Pt	1p	2p	ap
6.1 Residenza	<input type="checkbox"/>	<input type="checkbox"/>	<input type="checkbox"/>	<input type="checkbox"/>
6.2 Residenza rurale	<input type="checkbox"/>	<input type="checkbox"/>	<input type="checkbox"/>	<input type="checkbox"/>
6.3 Commercio	<input checked="" type="checkbox"/>	<input type="checkbox"/>	<input type="checkbox"/>	<input type="checkbox"/>
6.4 Artigianato	<input type="checkbox"/>	<input type="checkbox"/>	<input type="checkbox"/>	<input type="checkbox"/>
6.5 Uso pubblico	<input type="checkbox"/>	<input type="checkbox"/>	<input type="checkbox"/>	<input type="checkbox"/>
6.6 Culto	<input type="checkbox"/>	<input type="checkbox"/>	<input type="checkbox"/>	<input type="checkbox"/>
6.7 Annesso rurale	<input type="checkbox"/>	<input type="checkbox"/>	<input type="checkbox"/>	<input type="checkbox"/>
6.8 Industria	<input type="checkbox"/>	<input type="checkbox"/>	<input type="checkbox"/>	<input type="checkbox"/>
6.9 Uffici e servizi privati	<input type="checkbox"/>	<input checked="" type="checkbox"/>	<input checked="" type="checkbox"/>	<input type="checkbox"/>
6.10 Inutilizzato	<input type="checkbox"/>	<input type="checkbox"/>	<input type="checkbox"/>	<input type="checkbox"/>

7. Superfazioni edilizie

	manufatto autonomo	in contatto al P.T.	in contatto altri piani	sopraelevato	altre superfazioni
Residenza	<input type="checkbox"/>	<input type="checkbox"/>	<input type="checkbox"/>	<input type="checkbox"/>	<input type="checkbox"/>
Garage	<input type="checkbox"/>	<input type="checkbox"/>	<input type="checkbox"/>	<input type="checkbox"/>	<input type="checkbox"/>
Magazzino	<input type="checkbox"/>	<input type="checkbox"/>	<input type="checkbox"/>	<input type="checkbox"/>	<input type="checkbox"/>
Serv. igienico	<input type="checkbox"/>	<input type="checkbox"/>	<input type="checkbox"/>	<input type="checkbox"/>	<input type="checkbox"/>
Tettoia	<input type="checkbox"/>	<input type="checkbox"/>	<input type="checkbox"/>	<input type="checkbox"/>	<input type="checkbox"/>
Altro	<input type="checkbox"/>	<input type="checkbox"/>	<input type="checkbox"/>	<input type="checkbox"/>	<input type="checkbox"/>

8. Rustico

si no

- 8.1 Residenza
- 8.2 Stalla
- 8.3 Magazzino rurale
- 8.4 Garage
- 8.5 Connesso al secondario
- 8.6 Connesso al terziario
- 8.7 Magazzino
- 8.8 Altro

9. Qualità storico ambientali

- 9.1 Edificio di valore architettonico
- 9.2 Edificio di storico tipologico
- 9.3 Edificio di valore ambientale

10. Dimensioni

- Numero piani: n° 3 - Altezza: ml 9

11. Tipologia costruzione:

- 11.1 Rurale con rustico incorporato
- 11.2 Rurale con rustico giustapposto
- 11.3 Rurale con rustico separato
- 11.4 Rurale a corte
- 11.5 Rurale e bracciantile
- 11.6 Tettoia
- 11.7 Villa
- 11.8 Barchessa
- 11.9 Rurale a cortina
- 11.10 Religioso
- 11.11 Palazzo
- 11.12 Centro aziendale
- 11.13 In linea
- 11.14 Edificio atipico
- 11.15 Idrovora
- 11.16 Industria
- 11.17 Uni/Bifamiliare
- 11.18 Capannone
- 11.19 Altro

12. Abaco edifici rurali

12.1 modulli:

13. Annessi

in aderenza: N° dest. d'uso:
in vicinanza: N° dest. d'uso:

14. Contesto ambientale:

centro storico

15. Area di pertinenza:

- 15.1 Corte
- 15.2 Giardino
- 15.3 Aia
- 15.4 Orto
- 15.5 Vigneto
- 15.6 Alberi d'alto fusto
- 15.7 Recinzione
- 15.8 Pavimentazione
- 15.9 Accesso carraio
- 15.10 Accesso pedonale
- 15.11 Siepe
- 15.12 Fossato
- 15.13 Strada bianca d'accesso

16. Materiali costruttivi:

16.1 strutture verticali:

buone discrete scadenti

- 16.1.1 laterizio
- 16.1.2 cemento armato
- 16.1.3 pietra
- 16.1.4 legno

16.2 strutture orizzontali:

- 16.2.1 latero cemento
- 16.2.2 cemento armato
- 16.2.3 ferro
- 16.2.4 legno

16.3 struttura tetto:

- 16.3.1 latero cemento
- 16.3.2 cemento armato
- 16.3.3 ferro
- 16.3.4 legno

16.4 manto di copertura:

- 16.4.1 coppi
- 16.4.2 tegole
- 16.4.3 lamiera
- 16.4.4 eternit

16.5 intonaci:

- 16.5.1 mattoni faccia a vista
- 16.5.2 intonaco

CARATTERI FORMALI

17. aperture

- 17.1 rettangolari
- 17.2 arch. curvilineo
- 17.3 circolari e/o ellittiche
- 17.4 altro

18. porticato

- 18.1 con corpo nel fabbricato
- 18.2 aggettante

19. archi di portico

- 19.1 a tutto sesto
- 19.2 a sesto ribassato
- 19.3 a portale
- 19.4 presenza di mensole
- 19.5 presenza di cornici

20. decorazioni

- 20.1 fasce marcadavanzale
- 20.2 fasce marcapiano
- 20.3 ringhiere in ferro battuto
- 20.4 cornici in pietra
- 20.5 affreschi
- 20.6 bugnato

21. cornicioni

- 21.1 a volta
- 21.2 a dente di sega
- 21.3 a squadro

22. camino

- 22.1 interno alla copertura
- 22.2 esterno alla copertura
- 22.3 pensile
- 22.4 sporto sul lato corto
- 22.5 sporto sul lato lungo

23. comignoli

- 23.1 semplice
- 23.2 a torretta
- 23.3 a tenaglia
- 23.4 a falde

24. pavimentazione esterna

- 24.1 cemento
- 24.2 terra battuta
- 24.3 selciato
- 24.4 laterizio
- 24.5 altro

25. serramenti

- 25.1 balcone ad ante
- 25.2 serrande
- 25.3 avvolgibili

26. tetto

- 26.1 a falda unica
- 26.2 a capanna
- 26.3 a padiglione
- 26.4 a tre falde

27. vincoli

- 27.1 D.Lgs n° 490/99
- 27.2 legge reg. 24/85
- 27.3 legge 431/85
- 27.4 rispetto stradale
- 27.5 altri

28. tende

- 28.1 fissa
- 28.2 mobile

29. insegne

- 29.1 a tabella
- 29.2 a bandiera
- 29.3 illuminazione propria
- 29.4 illuminata

30. altri elementi di facciata

- 30.1 cavi enel/telecom
- 30.2 mensola in ferro
- 30.3 segnali stradali
- 30.4 quadri elettrici

31. portici centro storico

- 31.1 pavimento originale in pietra
- 31.2 altre pavimentazioni
- 31.3 presenza vetrina originale

NOTE:

-
-
-

INDICAZIONI PROGETTUALI

ID edificio: 040205100

Grado di protezione: A3

Prospetti:

-
-
-
-
-
-
-
-
-
-
-
-
-
-

Altri elementi di facciata:

Indicazioni progettuali specifiche:

Rilievo Fotografico:



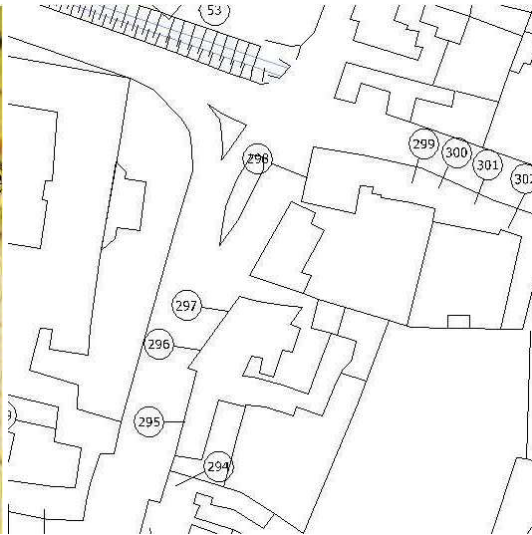

Catasto Austriaco

scala 1:2000 C.T.R.



scala 1:2000 PRG

scala 1:2000 Sottoportico

Tracciato regolatore:

Tracciato regolatore:

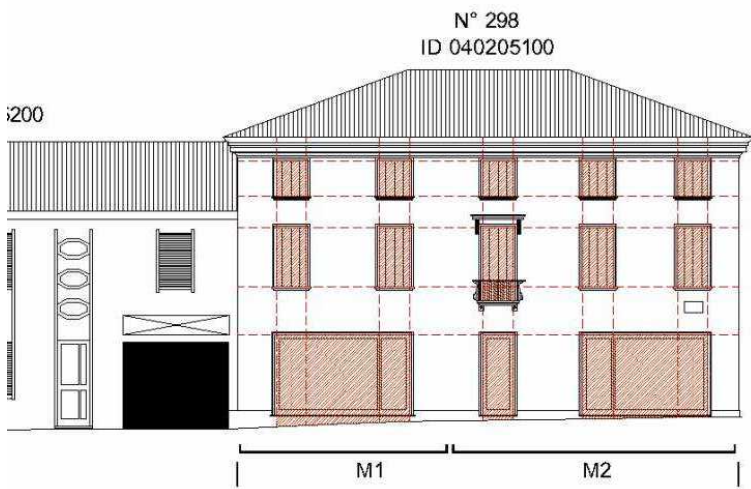

Scala 1:200



Scala 1:200

1.Codifica edificio

Scheda: 299 ID edificio: 040205300

2. Ubicazione

indirizzo:
via/Piazza: CROCIATA n°: 12

COSTRUZIONE ORIGINARIA

3. Analisi storica

- 3.1 Preottocentesca
- 3.2 Ottocentesca
- 3.3 Inizio novecento
- 3.4 Metà novecento

4. Utilizzazione originaria

- 4.1 Residenza
- 4.2 Residenza rurale
- 4.3 Uso pubblico
- 4.4 Culto
- 4.5 Annesso rurale
- 4.6 Commercio
- 4.7 Industria

ANALISI FUNZIONALE E FISICO STRUTTURALE ATTUALE

5. Trasformazioni

- 5.1 Originario ristrutturato
- 5.2 Parte nuova ricostruita sulla perim. originaria
- 5.3 Parte nuova ricostruita in aderenza
- 5.4 Sopraelevazione
- 5.5 Modifiche forometriche
- 5.6 Edific. rurale non più funz. al fondo

6. Utilizzazione

	Pt	1p	2p	ap
6.1 Residenza	<input checked="" type="checkbox"/>	<input checked="" type="checkbox"/>	<input type="checkbox"/>	<input type="checkbox"/>
6.2 Residenza rurale	<input type="checkbox"/>	<input type="checkbox"/>	<input type="checkbox"/>	<input type="checkbox"/>
6.3 Commercio	<input type="checkbox"/>	<input type="checkbox"/>	<input type="checkbox"/>	<input type="checkbox"/>
6.4 Artigianato	<input type="checkbox"/>	<input type="checkbox"/>	<input type="checkbox"/>	<input type="checkbox"/>
6.5 Uso pubblico	<input type="checkbox"/>	<input type="checkbox"/>	<input type="checkbox"/>	<input type="checkbox"/>
6.6 Culto	<input type="checkbox"/>	<input type="checkbox"/>	<input type="checkbox"/>	<input type="checkbox"/>
6.7 Annesso rurale	<input type="checkbox"/>	<input type="checkbox"/>	<input type="checkbox"/>	<input type="checkbox"/>
6.8 Industria	<input type="checkbox"/>	<input type="checkbox"/>	<input type="checkbox"/>	<input type="checkbox"/>
6.9 Uffici e servizi privati	<input type="checkbox"/>	<input type="checkbox"/>	<input type="checkbox"/>	<input type="checkbox"/>
6.10 Inutilizzato	<input type="checkbox"/>	<input type="checkbox"/>	<input type="checkbox"/>	<input type="checkbox"/>

7. Superfazioni edilizie

	manufatto autonomo	in contatto al P.T.	in contatto altri piani	sopraelevato	altre superfazioni
Residenza	<input type="checkbox"/>	<input type="checkbox"/>	<input type="checkbox"/>	<input type="checkbox"/>	<input type="checkbox"/>
Garage	<input type="checkbox"/>	<input type="checkbox"/>	<input type="checkbox"/>	<input type="checkbox"/>	<input type="checkbox"/>
Magazzino	<input type="checkbox"/>	<input type="checkbox"/>	<input type="checkbox"/>	<input type="checkbox"/>	<input type="checkbox"/>
Serv. igienico	<input type="checkbox"/>	<input type="checkbox"/>	<input type="checkbox"/>	<input type="checkbox"/>	<input type="checkbox"/>
Tettoia	<input type="checkbox"/>	<input type="checkbox"/>	<input type="checkbox"/>	<input type="checkbox"/>	<input type="checkbox"/>
Altro	<input type="checkbox"/>	<input type="checkbox"/>	<input type="checkbox"/>	<input type="checkbox"/>	<input type="checkbox"/>

8. Rustico

si no

- 8.1 Residenza
- 8.2 Stalla
- 8.3 Magazzino rurale
- 8.4 Garage
- 8.5 Connesso al secondario
- 8.6 Connesso al terziario
- 8.7 Magazzino
- 8.8 Altro

9. Qualità storico ambientali

- 9.1 Edificio di valore architettonico
- 9.2 Edificio di storico tipologico
- 9.3 Edificio di valore ambientale

10. Dimensioni

- Numero piani: n° 2 - Altezza: ml 6

11. Tipologia costruzione:

- 11.1 Rurale con rustico incorporato
- 11.2 Rurale con rustico giustapposto
- 11.3 Rurale con rustico separato
- 11.4 Rurale a corte
- 11.5 Rurale e bracciantile
- 11.6 Tettoia
- 11.7 Villa
- 11.8 Barchessa
- 11.9 Rurale a cortina
- 11.10 Religioso
- 11.11 Palazzo
- 11.12 Centro aziendale
- 11.13 In linea
- 11.14 Edificio atipico
- 11.15 Idrovora
- 11.16 Industria
- 11.17 Uni/Bifamiliare
- 11.18 Capannone
- 11.19 Altro

12. Abaco edifici rurali

12.1 modulli:

13. Annessi

in aderenza: N° dest. d'uso:
in vicinanza: N° dest. d'uso:

14. Contesto ambientale:

centro storico

15. Area di pertinenza:

- 15.1 Corte
- 15.2 Giardino
- 15.3 Aia
- 15.4 Orto
- 15.5 Vigneto
- 15.6 Alberi d'alto fusto
- 15.7 Recinzione
- 15.8 Pavimentazione
- 15.9 Accesso carraio
- 15.10 Accesso pedonale
- 15.11 Siepe
- 15.12 Fossato
- 15.13 Strada bianca d'accesso

16. Materiali costruttivi:

16.1 strutture verticali:

	buone	discrete	scadenti
16.1.1 laterizio	<input checked="" type="checkbox"/>	<input type="checkbox"/>	<input type="checkbox"/>
16.1.2 cemento armato	<input type="checkbox"/>	<input type="checkbox"/>	<input type="checkbox"/>
16.1.3 pietra	<input type="checkbox"/>	<input type="checkbox"/>	<input type="checkbox"/>
16.1.4 legno	<input type="checkbox"/>	<input type="checkbox"/>	<input type="checkbox"/>

16.2 strutture orizzontali:

16.2.1 latero cemento	<input type="checkbox"/>	<input type="checkbox"/>	<input type="checkbox"/>
16.2.2 cemento armato	<input type="checkbox"/>	<input type="checkbox"/>	<input type="checkbox"/>
16.2.3 ferro	<input type="checkbox"/>	<input type="checkbox"/>	<input type="checkbox"/>
16.2.4 legno	<input type="checkbox"/>	<input checked="" type="checkbox"/>	<input type="checkbox"/>

16.3 struttura tetto:

16.3.1 latero cemento	<input type="checkbox"/>	<input type="checkbox"/>	<input type="checkbox"/>
16.3.2 cemento armato	<input type="checkbox"/>	<input type="checkbox"/>	<input type="checkbox"/>
16.3.3 ferro	<input type="checkbox"/>	<input type="checkbox"/>	<input type="checkbox"/>
16.3.4 legno	<input type="checkbox"/>	<input checked="" type="checkbox"/>	<input type="checkbox"/>

16.4 manto di copertura:

16.4.1 coppi	<input type="checkbox"/>	<input checked="" type="checkbox"/>	<input type="checkbox"/>
16.4.2 tegole	<input type="checkbox"/>	<input type="checkbox"/>	<input type="checkbox"/>
16.4.3 lamiera	<input type="checkbox"/>	<input type="checkbox"/>	<input type="checkbox"/>
16.4.4 eternit	<input type="checkbox"/>	<input type="checkbox"/>	<input type="checkbox"/>

16.5 intonaci:

16.5.1 mattoni faccia a vista	<input type="checkbox"/>	<input type="checkbox"/>	<input type="checkbox"/>
16.5.2 intonaco	<input checked="" type="checkbox"/>	<input type="checkbox"/>	<input type="checkbox"/>

CARATTERI FORMALI

17. aperture

- 17.1 rettangolari
- 17.2 arch. curvilineo
- 17.3 circolari e/o ellittiche
- 17.4 altro

18. porticato

- 18.1 con corpo nel fabbricato
- 18.2 aggettante

19. archi di portico

- 19.1 a tutto sesto
- 19.2 a sesto ribassato
- 19.3 a portale
- 19.4 presenza di mensole
- 19.5 presenza di cornici

20. decorazioni

- 20.1 fasce marcadavanzale
- 20.2 fasce marcapiano
- 20.3 ringhiere in ferro battuto
- 20.4 cornici in pietra
- 20.5 affreschi
- 20.6 bugnato

21. cornicioni

- 21.1 a volta
- 21.2 a dente di sega
- 21.3 a squadro

22. camino

- 22.1 interno alla copertura
- 22.2 esterno alla copertura
- 22.3 pensile
- 22.4 sporto sul lato corto
- 22.5 sporto sul lato lungo

23. comignoli

- 23.1 semplice
- 23.2 a torretta
- 23.3 a tenaglia
- 23.4 a falde

24. pavimentazione esterna

- 24.1 cemento
- 24.2 terra battuta
- 24.3 selciato
- 24.4 laterizio
- 24.5 altro

25. serramenti

- 25.1 balcone ad ante
- 25.2 serrande
- 25.3 avvolgibili

26. tetto

- 26.1 a falda unica
- 26.2 a capanna
- 26.3 a padiglione
- 26.4 a tre falde

27. vincoli

- 27.1 D.Lgs n° 490/99
- 27.2 legge reg. 24/85
- 27.3 legge 431/85
- 27.4 rispetto stradale
- 27.5 altri

28. tende

- 28.1 fissa
- 28.2 mobile

29. insegne

- 29.1 a tabella
- 29.2 a bandiera
- 29.3 illuminazione propria
- 29.4 illuminata

30. altri elementi di facciata

- 30.1 cavi enel/telecom
- 30.2 mensola in ferro
- 30.3 segnali stradali
- 30.4 quadri elettrici

31. portici centro storico

- 31.1 pavimento originale in pietra
- 31.2 altre pavimentazioni
- 31.3 presenza vetrina originale

NOTE:

-
-
-

INDICAZIONI PROGETTUALI

ID edificio: 040205300

Grado di protezione: A3

Prospetti:

1-Ricomposizione forometrica della facciata.

-
-
-
-
-
-
-
-
-
-

Altri elementi di facciata:

Indicazioni progettuali specifiche:

Rilievo Fotografico:





Catasto Austriaco

scala 1:2000 C.T.R.

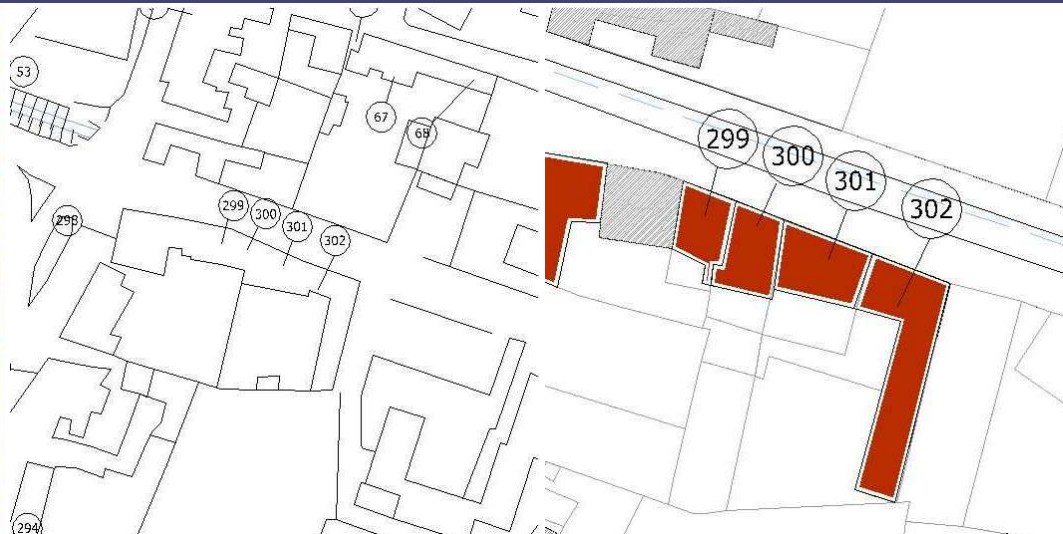

scala 1:2000 PRG

scala 1:2000 Sottoportico

Tracciato regolatore:

Tracciato regolatore:

